Chemnitz, Zwickau und Umgebung

Heiraten

FESTE & FEIERN

Magische *Momente*

HOCHZEITSBILDER FÜR IMMER

Event-Location

HIER FINDEN!

Gentleman *Style*

ELEGANZ & KOMFORT

Dresscode für **Gäste**

Kostenplan

ALLES AUF EINEN **BLICK**

Oder Magazin einfach mitnehmen!

Online weiterlesen?

www.HeiratenInSachsen.de

CR
COLLECTION RUESCH



JUWELIER
MORGNER
CHEMNITZ CENTER

Telefon 03722 500 884 www.juwelier-morgner.de service@juwelier-morgner.de

Foto @janavoglauer
Location @belvederemuseum

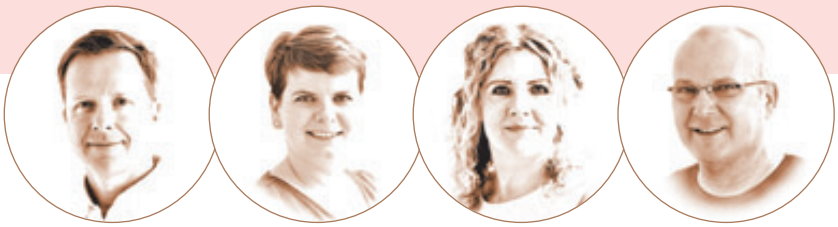

Willkommen in der wunderbaren Welt der Feste und der Liebe! Ihre Hochzeit steht bevor – und mit ihr eine Zeit voller Planungen, großer Emotionen und feiner Details, die Ihr Fest perfekt machen. Doch keine Sorge, wir lassen Sie dabei nicht allein! In diesem Magazin finden Sie jede Menge Vorschläge, nützliche Tipps und kreative Ideen. Von traumhaften Locations über die schönsten Brautkleider bis hin zu den kleinen Dingen, die das Herz höherschlagen lassen – wir haben an alles gedacht.

Doch nicht nur Brautpaare kommen hier auf ihre Kosten! Unser Magazin richtet sich auch an alle, die eine besondere Feier planen – sei es ein runder Geburtstag, eine Silberhochzeit oder ein anderes großes Fest. Denn was gibt es Schöneres, als das Leben mit seinen Liebsten zu feiern? Über praktische QR-Codes auf den Themenseiten gelangen Sie ganz leicht in unser Online-Anbieterverzeichnis.

Lassen Sie sich inspirieren und genießen die Vorfreude – denn Vorfreude ist schließlich die schönste Freude!

Ihr Team von
HeirateninSachsen.de!





Fotos: Robert Günzel · www.robertguenzel.de
Styling: Nicole Riemer · www.brautstyling-nikkyriemer.de
Brautkleid: Beauty Vui Lounge · www.beautyvuilounge.de
Bräutigam-Anzug: Becon Berlin · www.becon-berlin.de
Blumen: Kegels Blumenhaus · kegels_blumenhaus
Location: Esplanade Bad Saarow · www.esplanade-resort.de

Haben Sie Fragen, Anregungen oder Wünsche?
Kontaktieren Sie uns:
redaktion@HeirateninSachsen.de

HochzeitinSachsen

mein_hochzeitsratgeber

FESTE FEIERN

24
BUDGET-PLAN


© andrey/stock.adobe.com

6 alle **Branchen** und **Anbieter**

10 **TrendMomente** – Highlights + Neuheiten

12 Schritt für Schritt – **unser Hochzeitsplan**

24 Unser **Budgetplan**

30 Unser **Titelshooting**

32 Die Auswahl des **Standesamtes**

32 Das neue **Namensrecht**

36 **Wedding Planner** – ein Vollprofi fürs Heiraten

38 An die **Planung** – fertig los!

50 **Anti-Stress-Tipps** – planen, feiern, glücklich sein

52 **Traumlocation** gesucht – der perfekte Ort zum Feste feiern

62 **Quickfinder** – die schönsten Fest-Locations

82 **Unser Festessen** – elegant aufgetischt

86 Ein **Torten-Traum** – Form, Größe und Verzierung

90 **Schenken mit Charme** – für den besonderen Anlass

92 **Trauringe** auswählen – von Gold bis Keramik

102 Einzigartig – **Mokume Gane-Trauringe**

104 **Brautmode** – die aktuellen Trends 2026

106 Das **ABC der Brautmode** Begriffe und Trends

116 Die ultimative **Schnittform** – für das Brautkleid


© Gerstner

2026

118 **Ich kaufe** mir **ein Brautkleid**

120 **Accessoires** machen den perfekten Brautlook

124 Festmode – **Dresscode** für die **Gäste**

126 Der Traum-Look – **Frisur** und **Make-up** zur Hochzeit

134 Der **Bräutigam-Anzug**

142 Auf Rädern ins Glück – vom **Odltimer** bis zur **Kutsche**

146 **Hochzeitsfotografie** – Erinnerungen für's Leben

156 **Ja zur Freien Trauung** – heiraten, wie es Ihnen gefällt

162 So klingt die Liebe – **Musik und Tanz** zum Mitfeiern

172 Die **Flitterwochen**

176 Blumenliebe – die **Hochzeitsfloristik**

180 **Hochzeitsjubiläen** – 25 Gründe zum Feiern

184 **Standesämter-Verzeichnis** – mit den Kontaktdaten

192 Herstellernachweis
Impressum

156

FREIE TRAUUNGEN



©enezselvi/stock.adobe.com

62

EVENTLOCATION Quickfinder



© IVASHstudio/stock.adobe.com





Schlösserland Sachsen
Staatliche Schlösser, Burgen und Gärten
www.schloesserland-sachsen.de

Heiraten auf Burg Kriebstein

Burg Kriebstein



- Trauungen und Hochzeitsfeiern im stimmungsvollen „Großen Festsaal“ und im „Kleinen Veranstaltungssaal“
- festliche kirchliche Trauungen in der historischen Burgkapelle
- Hochzeitsfeiern in der Säulenhalle
- Sektempfänge im romantischen Burghof
- Sonderführungen durch die Burg
- stilvolle Hochzeitsfotografie

Burg Kriebstein
09648 Kriebstein
Telefon: 034327/952-0
kriebstein@schloesserland-sachsen.de
www.burg-kriebstein.eu

Schlösserland Sachsen
Staatliche Schlösser, Burgen und Gärten
www.schloesserland-sachsen.de

Fürstlich feiern auf Burg Mildenstein

- Trauungen in der Fürstenstube im Herrenhaus
- freie Trauungen auf dem Burghof
- Hochzeitsfeiern in den Rittersälen oder im rustikalen Herrenhauskeller (max. 130 Gäste)
- moderne Cateringküche
- Buffetraum
- Erlebnisführungen durch die Burg



Burg Mildenstein

Burg Mildenstein
Burglehn 6 · 04703 Leisnig
Tel. 034321/6256-0
mildenstein@schloesserland-sachsen.de
www.burg-mildenstein.de







Event-Spezialisten auf einen Blick

auch unter: **www.heirateninsachsen.de** und **www.hochzeitinsachsen.de**

AUTOVERMIETUNG
Crazy Cars Chemnitz 143
Oldtimerverleih Plauen 144
Stretch-Limousinenservice 143

BRAUTMODE
Atelier Simone 113
Braut- & Festmoden Kaiser 123
Hochzeitsparadies Wilkau-Haßlau 117
Brautmoden Börner 125
Brautmoden Kempe 115
Die Verheirater 119
Glück-ich Braut- & Abendmode 111
Hochzeitsträume NN 121
I.N.A. die schneiderei 120
Lichtenwalder Brautmoden 113
Miss Suisses 77
MK Brautmode 21/109
MK Schneideratelier 181
Robe de mariée 111
Tüll trifft Spitze 122

BRAUTFRISUR/-KOSMETIK
Atelier de Coiffeur 131
Friseur MADline 131
Friseurstudio Anja 129
Friseursalon SchnittKUNST 129
Hairtrend 78
Ilka Freiport · Brautstylistin 130
Stefanie Stopp ·
Make-up Artist & Hairdresser 129
Studio Balance 127
Top Haar 127

BRÄUTIGAMMODE
Herrenausstatter Bellmann 139
Herrenmoden Riedel 137
Hochzeitsparadies Wilkau-Haßlau 117
MK Herrenmode 23/35/133
Mode Marius 135/145
OTTO & PAUL 139
S&S Herrenausstatter 136
Spengler & Fürst 134

CATERING
Fleischerei Reichelt 84
Food & Freunde Catering 55
RS Eventservice 37

DEKORATION
Home Fashion 43
Schubberts Festausstattung 41

FLITTERWOCHEN
Reiseträume 173
Sonnenklear.TV 175

FLORISTIK
Chemnitzer Blumenring 177
Her mit den Blumen 176

FOTOGRAFIE
Beatrice Herrmann Fotografie 149
Cela Photography 151
Foto Mohr 78
Foto Tränkner & Selfie-Box 153
Fotoatelier Schuricht 150
Fotobox mieten Chemnitz 151
Fotostudio Lichtecht 17
Hochzeitsfotografie Heiko Neubert 149
Maren Tobis Fotografie 152
Miss NordTier Photography 155
MLs FotoArt 147
TR-Fotobox 11

FREIE TRAUUNGEN
Die Verheirater 119
Freie Rednerin Katrin Lugert 159
Freie Trauung Maria Thoß 159
Tabea Lippert · Traurednerin 157
Trauredner Martin Berke 161

GESCHENKE
Lauterbacher Spirituosen 91
LikörFactory 10

HOCHZEITSKUTSCHE
Kutschfahrten Thomas Lohß 158

HOCHZEITSORGANISATION
Brillante Momente 37
Die Verheirater 119
menschen & erleben 41
White Wedding by Viola 38

HOCHZEITSTAUBEN
Beates Hochzeitstauben 158

MESSEN und EVENTS
Hochzeitsmesse Chemnitz 27
Traumtage Zwickau 45

MUSIK und UNTERHALTUNG
Ars Nova · Künstleragentur 165
BLUE SOUND SERVICE 163
DJ Klimperkiste 167
DJ Oliver Plattig 164
DJ Ollerganove 167
Entertainment „just for fun“ ·
DJ Ronald Spiekermann 171
Drabon the Dragon 11
Freaks on Fire 171

LOCATIONS

BURGEN und SCHLÖSSER

Burg Gnandstein 85
Burg Kriebstein 5
Burg Mildenstein 5
Burg Scharfenstein 74/75
Schloss & Park Lichtenwalde 75/78
Schloss Augustusburg 75/76
Schloss Rauenstein 68
Schloss Waldenburg 81
Schloss Wildeck 19
Schlosshotel Althörnitz 66
Schlosshotel Purschenstein 29



HOTELS und RESTAURANTS

Beierleins Hotel 25
Biendo Hotel & pentagon³ 64
Buntes Haus Seiffen 72
Bürgerhaus Drebach 70
Callenberger Hochzeitskapelle 53
Das Wolfsbrunn 83
Denkmalhof Schlagwitz 9
First Inn Zwickau 41
Gasthof Stangendorf 59
Gut Haferkorn 82
Hotel Drei Schwanen 47
Hotel Röhrsdorfer Hof 65
Hotel Schloss Schweinsburg 72
Hotel Villa Vier Jahreszeiten 57
Hotel Weißes Ross 72
Landhotel Rittersgrün 42
Mittel-Bar 85
Parkschänke 39
Residenz Kerstinghaus 15
Restaurant August Horch 8
Romantik Hotel Burgkeller Meißen 15
Romantik Hotel Schwanefeld 15
RS Eventservice 37
rugs Hotel
am Schlosspark Lichtenwalde 71
Schloßgasthaus Lichtenwalde 79
Schmiedelandhaus Greifendorf 29
Sonnenhotel Hoher Hahn 70
Villa Gückelsberg 72
Wernesgrüner Brauerei Gutshof 69

RAUMVERMIETUNG

Der Flugplatz 27
Gut Neumark 71
Kirche Franken 8
Mittel-Bar 85
ODC – Oberdeck Chemnitz 55
Terra.Ursprung 67
Villa Leonhardt 61
Villa Mocc Zwickau 69
Villa Weilbach 68

Sängerin Madeleine Wolf 169
Tabea Lippert · Sängerin 157

SCHIFFFAHRTEN

MS Kriebstein 57

TANZSCHULE

ADTV-Tanzschule Lippmann 169
ADTV-Tanzschule Zweitakt 163
Tanzatelier Laïa 168

TORTEN und KUCHEN

Bäckerei Förster 87
Bäckerei Wesser 89
Le Goût Pâtisserie 88

TRAURINGE und SCHMUCK

ADAMORA 10
Alexander Neubert & Sohn 99
Goldschmiede & Juwelier Kuka 96
Goldschmiede Gerlach 179
Goldschmiede Loos Stollberg 97
Goldschmiede Rossner-Peikert 103
Goldschmiede Träger 103
Goldschmiedemeister
Sofia Thiele 101
Joachim Bartz Schmuck 101
Juwelier Dietz 95
Juwelier Morgner U2
Juwelier Roller 11/U4
MK Trauringstudio 23/93
Treuheld 95
Uhren & Schmuck Henning Pätz 178

VERSICHERUNG

Waldenburger Versicherung 51

ZELTVERLEIH

eventTIME 81
Veranstaltungsservice Weißbach 45
Zeltverleih Zwickau 33

STANDESAMT-PRÄSENTATIONEN

Burg Scharfenstein 74/75
Schloss & Park Lichtenwalde 75/78
Schloss Augustusburg 75/76
Schloss Waldenburg 81
Standesamt Burkhardtsdorf 33
Standesamt Chemnitz 184
Standesamt Freiberg 178
Standesamt Oedrean 47
Standesamt Waldenburg 80
Standesamt Zwickau 191
Terra.Ursprung 67





Ihr schönster Tag – Heiraten im **Restaurant August Horch**

Genießen Sie die einmalige private Atmosphäre an einem Tag, an dem wir nur für Sie da sind. Wir kümmern uns um alles, was Sie und Ihre Gäste in angenehmer Erinnerung behalten werden. So vielfältig wie die Ereignisse, so individuell gestalten wir das Fest, das Ihren Namen trägt.

Unsere Erfahrung von über 20 Jahren mit exklusiven Feiern, Gala-Abenden oder herausragenden Ausstellungsveranstaltungen gibt Ihnen rundum Sicherheit zum Wohlfühlen.

stilvolles Ambiente



RESTAURANT AUGUST HORCH
(im August Horch Museum Zwickau)
Audistraße 7 · 08058 Zwickau
03 75/27 17 38 22
hochzeit@horch-restaurant.de
www.horch-restaurant.de

Feiern & Genießen



Heiraten in der **Kirche Franken**

Kirche Franken
Dorfstr. 6a · 08369 Waldenburg OT Franken
03 76 08/2 84 81 · verkauf@schlagwitz.de
www.kircheinfranken.de

In der Kirche Franken sind Hochzeitsfeiern ganzjährig möglich. Feiern Sie mit bis zu 80 Personen Ihren schönsten Tag. Live-Musik und eine individuelle Dekoration machen Ihre Hochzeit unvergesslich.









Ihr schönster Tag – Heiraten im **Denkmalhof Schlagwitz**



Ihr schönster Tag ist es wert, im wiedereröffneten Vierseitenhof groß gefeiert zu werden. Elegant engerichtet, dabei stilvoll und gemütlich, bietet unser Haus das Ambiente, um mit der Familie und mit Freunden fröhlich zu feiern. Alle Locations sind mit Liebe und Herzblut geführt.

gemütliches Kreuzgewölbe



individuelles Buffet



Kaffeetrinken & Feiern



weitläufiges Freigelände



DENKMALHOF SCHLAGWITZ
Bachstraße 18 · 08396 Waldenburg OT Schlagwitz
03 76 08/2 84 81 · verkauf@schlagwitz.de
www.schlagwitz.de

Freie Trauungen





TrendMomente

Highlights + Neuheiten



GENIAL AUS HAAR – ECHTE DIAMANTEN

Hier wird kein Stroh zu Gold gesponnen – sondern Haarsträhnen von Braut und Bräutigam in wirkliche **DIAMANTEN** verwandelt. Klingt verrückt? Ist aber echtes Hightech mit Herz. Bei **ADAMORA** wird in einem raffinierten Verfahren der Kohlenstoff aus den Haaren extrahiert, unter enormem Druck und bei Temperaturen wie in der Erdkruste zu einem Rohdiamanten gepresst – kein Märchen, sondern pure Wissenschaft. Den Feinschliff erhält das einzigartige Schmuckstück nach den Wünschen des Brautpaares. Für Trauringe als inniges Symbol der Liebe. Oder als außergewöhnliches Geschenk für geliebte Menschen zu einem besonderen Anlass.

www.adamora.de

JUNGGESELL*INNEN-ALARM!!!

Diese T-Shirts sind nichts für graue Mäuschen – sie sorgen für Stimmung, Lacher und neugierige Blicke. **FRECHE SPRÜCHE**, klare Kante: So wird der Junggesell*innen-Abschied zum legendären Vorabend mit „Weißt-du-noch?"-Garantie. Motiv aussuchen, bestellen, anziehen – der Rest ergibt sich von selbst.

www.kauf-erlebnis.de





...eine Schnapsidee als Give-away!

Große Liebe, kleiner Likör – manchmal sind es die besonderen Gastgeschenke, die in Erinnerung bleiben. Die originellen Mini-Fläschchen von **LIKÖRFACTORY** gibt es in über 30 köstlichen Sorten und sie passen zu jedem Festkonzept. Mit dem Online-Etikettendesigner gestalten Brautpaare ihre persönliche Kreation: mit eigenem Foto, Namen und Hochzeitsdatum. So wird aus jedem Fläschchen ein kleines Meisterwerk.

www.likoerfactory.de

TR-FOTOBOX-MOMENTE
SCHÖNER ALS JEDES SELFIE



Jetzt wird's legendär. Mit wilden Accessoires, witzigen Schildern und druckfrischen Sofort-Bildern ohne Limit, die mehr über das Hochzeitsfest erzählen als jedes Gästebuch. Dank Studioblitz und individuellem Hintergrund werden die Posen zum absoluten Eyecatcher – ob romantischer Blick, wilde Grimasse oder die „Onkel-Klaus-mit-Perücke"-Einlage. Das freundliche Team von **TR-FOTOBOX** baut Technik vom Feinsten dafür auf und dann heißt es: **„CHEESE"**! und Foto-Spaß ohne Ende.

www.trfotobox.de

Trauringe
INDIVIDUELL KONFIGURIEREN



Wenn es um die Ringe fürs Leben geht, darf es ein bisschen Magie sein – und die gibt es in Chemnitz bei dem Traditionsunternehmen **JUWELIER ROLLER** inklusive.
Mit dem **123-GOLD**-Trauring-Konfigurator designen Sie nach Herzenslust Ihre Traumringe selbst. Jeder Klick verrät Ihnen, wie Ihre Ringe aussehen würden – ebenso wie den Preis dazu. Und weil Gefühle am schönsten in echt sind, warten in beiden Roller-Geschäften am Chemnitzer Markt viele Ringbeispiele darauf, von Ihnen anprobiert zu werden.
Kurz: Hier wird aus „vielleicht?" im Nu ein strahlendes „Ja, genau diese!".

www.juwelier-roller.de

CELLO.
CHARME.
GÄNSEHAUT.

Drabon Moments!



Ein **WEISSES E-CELLO**, ein Musiker mit Stil – und ein Auftritt, den man so schnell nicht vergisst: **DRABON THE DRAGON.** Mit Loopstation, Cellobogen und viel Gefühl erschafft er beeindruckende Klangwelten zwischen Gänsehaut und Partylaune. Klassik küsst Clubsound – und das ganz ohne Kitsch. Kein 08/15-DJ, kein Cellist von der Stange. Hier bekommt man kein Musikprogramm – sondern Klänge voller Wow-Momente. Das einzigartige Konzept aus der Verbindung von E-Cello-Live-Musik und coolem DJ-Set sucht seinesgleichen.

www.drabonthedragon.de

Schritt für Schritt –
Unser Hochzeitsplan

Am Anfang ist es gut zu wissen, was alles zur Organisation eines großen Festes dazugehört. Rechts befindet sich eine Übersicht der wichtigsten Dinge, die in der Vorbereitungsphase anstehen. Alles was erledigt ist, kann hier einem Häkchen versehen werden. Nutzen Sie doch auch die nächsten Seiten gleich als Check-Liste.



© Dominik / stock.adobe.com

1.

Termin festlegen

Sie wollen in der warmen Jahreszeit heiraten? Dann planen Sie langfristig, denn Sie sind nicht die Einzigen und die schönsten Plätze sind begehrt. Von Oktober bis April ist das Wetter zwar nicht immer hochzeitlich, aber dafür sind freie Locations an Wochenenden einfacher zu bekommen.

2.

Location finden

Der entscheidende Schritt ist die Auswahl der Location. Oft ist es sogar so, dass die Verfügbarkeit der Lokalität Einfluss auf das Hochzeitsdatum hat und deshalb noch einmal umgeplant werden muss. Geben Sie Ihren Hochzeitstermin also erst bekannt, wenn die Location gesichert ist.

3.

Tageszeit planen

Der Zeitpunkt der Trauung hat einen wesentlichen Einfluss auf Ihren Hochzeitstag. Es macht schon einen Unterschied, ob Sie bereits 9.00 Uhr heiraten und den ganzen weiteren Tag als Fest gestalten oder Ihre Trauung erst am Nachmittag stattfindet und Sie Ihre Feier danach beginnen.

So übersehen Sie kein Detail:

GÄSTE

- [ ] Gästeliste
- [ ] Zeitplanung
- [ ] Tischplanung
- [ ] Hotelreservierung
- [ ] Kinderbetreuung
- [ ] Geschenkeliste
- [ ] Save-the-Date-Karten
- [ ] Einladungskarten
- [ ] Danksagungskarten

LOCATION/BEKÖSTIGUNG

- [ ] Locationauswahl
- [ ] Ablaufabsprache
- [ ] Menüplanung
- [ ] Getränkeplanung
- [ ] Tisch- und Menükarten
- [ ] Tortenauswahl
- [ ] Torte bestellen
- [ ] Sonderwünsche

KIRCHLICHE TRAUUNG

- [ ] Termin
- [ ] Dokumente
- [ ] Ort der Trauung
- [ ] Ablaufplanung
- [ ] Texte für Brautpaar
- [ ] Besondere Zeremonie
- [ ] Musikauswahl
- [ ] Kirchenheft
- [ ] Hochzeitsfahrzeug

GARDEROBE + STYLING

- [ ] Brautkleidstil finden
- [ ] Brautkleid kaufen
- [ ] Accessoires
- [ ] Frisur und Make-up
- [ ] Bräutigam Anzug
- [ ] Accessoires für Ihn
- [ ] Blumenkinder
- [ ] Brautjungfern
- [ ] zusätzl. Standesamtskleid

BLUMEN+DEKO+EXTRAS

- [ ] Floristenauswahl
- [ ] Hochzeitsthema festlegen
- [ ] Blumenauswahl
- [ ] Tischdekoration
- [ ] Autodekoration
- [ ] Braut- und Reversschmuck
- [ ] Körbchen Blumenkinder
- [ ] Brautjungfernsträuße
- [ ] Autobänder Gäste
- [ ] Kirchen- u. Raumdekoration
- [ ] Traukerze
- [ ] Gästebuch
- [ ] Gastgeschenke

TRAURINGE

- [ ] Trauringrecherche
- [ ] Ringe kaufen

FOTOGRAFIE

- [ ] Fotobeispiele suchen
- [ ] Fotografenauswahl
- [ ] Videofilmer suchen
- [ ] Ablaufplanung
- [ ] Ablauf mit wichtigen Personen besprechen

ORGANISATION

- [ ] Budgetplanung
- [ ] Größe + Rahmen der Hochzeit
- [ ] Trauzeugen auswählen
- [ ] Thema/Motto der Hochzeit
- [ ] Aufgaben an wichtige Personen verteilen

STANDESAMT

- [ ] Termin der Trauung
- [ ] Dokumente
- [ ] Auswahl des Standesamtes
- [ ] ggf. Ehevertrag

UNTERHALTUNG

- [ ] Künstler suchen
- [ ] Anbieter auswählen
- [ ] Musik-Fragebogen für Gäste
- [ ] Ablaufabsprache

Unser Budget



Wenn Sie festlegen, wie viel Ihre Hochzeit kosten darf, kalkulieren Sie nicht zu knapp, denn fast immer kostet es etwas mehr, als man denkt. Besser Sie planen von vornherein ein kleines finanzielles Polster von 500–1000 Euro ein, das angetastet werden darf, aber nur wenn es nicht anders geht. Bestimmen Sie schon zu Beginn, welche Positionen (z. B. Gastronomie oder Unterhaltung) am meisten kosten dürfen.

Die Anmeldung



© amnarj2006 / stock.adobe.com

Die offizielle Anmeldung beim Standesamt kann frühestens 6 Monate vor dem Hochzeitstermin am Wohnort erfolgen.
Welche Unterlagen erforderlich sind, hängt von der Lebenssituation ab – bei gemeinsamen Kindern oder einer Eheschließung mit einem ausländischen Partner sind zusätzliche Dokumente nötig. Ein persönliches Gespräch mit dem Standesbeamten hilft, offene Fragen zu klären. Mindestens ein Partner muss volljährig sein, der andere mindestens 16 Jahre alt; in diesem Fall ist ein Beschluss des Familiengerichts erforderlich.

18 bis 9 Monate

- ◯ Wie wollen Sie heiraten – auf dem Standesamt und außerdem kirchlich oder zusätzlich als Freie Trauung? Alle Festlichkeiten an einem Tag oder standesamtlich und kirchlich getrennt?
- ◯ Größe und Stil der Hochzeit sowie die Höhe des Budgets festlegen
- ◯ Locationsuche und Auswahl des Hotels, Restaurants oder gemieteter Festräumlichkeit
- ◯ eine erste Gästeliste erstellen
- ◯ Mitteilung des Termins zum Vormerken mit einer Save-the-Date-Karte an die Gäste verschicken
- ◯ Hochzeitsordner anlegen für Reservierungen, Buchungen, Kostenvoranschläge und Angebote
- ◯ bei Bedarf einen Hochzeitsplaner mit der Organisation beauftragen

6 bis 7 Monate

- ◯ Fotograf/Videograf auswählen und buchen
- ◯ engagieren Sie jetzt Musiker, DJs oder Unterhaltungsprofis
- ◯ Unterlagen/Urkunden für das Standesamt zusammentragen
- ◯ Hochzeitspapeterie aussuchen und bestellen
- ◯ Trauzeugen (nicht zwingend) benennen, informieren und ggf. einen Zeremonienmeister festlegen, oder Hochzeitsplaner fragen
- ◯ Brautkleid aussuchen (Lieferzeiten/Änderungen einkalkulieren)
- ◯ für eine Freie Trauung eine/n Freie Redner/-in auswählen und Gesprächstermin vereinbaren

noch 6 Monate

- ◯ Anmeldung beim Standesamt – frühestens jetzt möglich
- ◯ Einladungen verschicken (die Unterkunft für die Gäste mitteilen)
- ◯ Hochzeitsfahrzeug buchen (Oldtimer, Kutsche oder Stretchlimo)
- ◯ Accessoires wie Schleier, Tasche, Schuhe, Dessous und andere auswählen beziehungsweise im Geschäft bestellen
- ◯ Cateringservice buchen, falls Sie keine gastronomische Einrichtung nutzen wollen



Burgkeller
★★★★
MEISSEN



- Festsaal und Räume von 20 bis 200 Gäste
- Feine Gastronomie und Unterstützung bei der Planung
- Hochzeits-Suite, Zimmer und Gästezimmer (26)

Romantik Hotel Burgkeller & Residenz Kerstinghaus
Domplatz 11 · 01662 Meißen
Tel. 03521 41400
www.hotel-burgkeller-meissen.de

- Balkon von Meißen über die Stadt
- Spielplatz, Bowlingbahn, Rosen Spa
- Pauschalangebote und Rundum-Sorglos-Paket



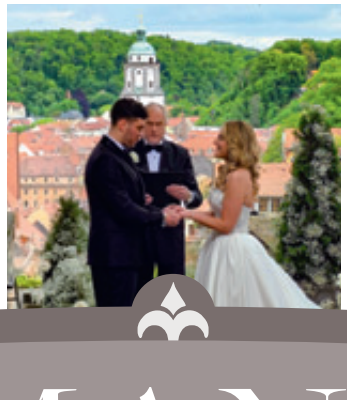

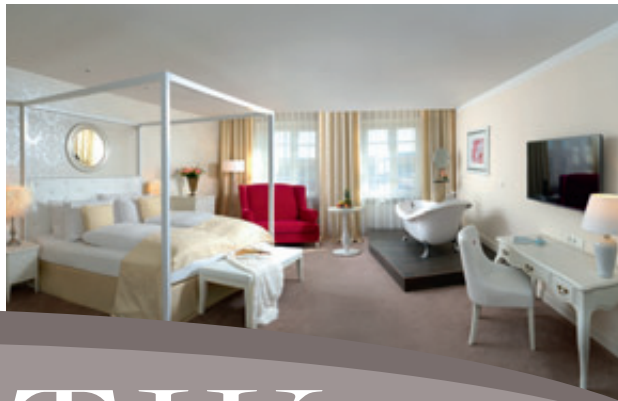

ROMANTIK

über Meissen und unter „Freiem Himmel“ in Meerane



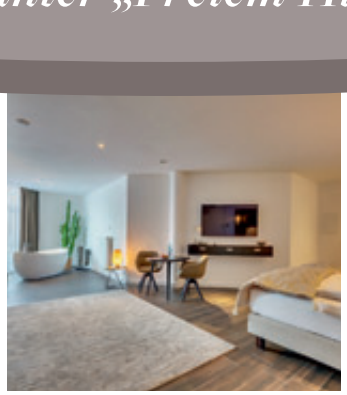



- Standesamtliche Trauungen im Hotelgarten
- Hochzeitspavillon im Hotelgarten
- Terrassen und Kinderspielplatz

Schwanefeld RESORT & SPA
Schwanefelder Straße 22 · 08393 Meerane
Tel. 03764 4050
www.schwanefeld.de

- Große Auswahl an Räumlichkeiten bis 250 Gäste
- Hochzeitszimmer und schöne Gästezimmer (50)
- Liebevoller Service und Pauschalpakete
- Schwanefeld SPA



Schwanefeld
RESORT & SPA
MEERANE
★★★★S



Die Einladung

Bei einer kleinen Hochzeitsfeier bis 25 Gäste ist oft der enge Familien-/Freundeskreis eingeladen, und Sie bekommen Ihre Zusagen zeitnah. Je größer die Feier ausfällt, desto mehr sind Sie auf eine zuverlässige Rückmeldung der Gäste angewiesen, um nicht nur die Sitzplanung, sondern auch die Beköstigung endgültig vereinbaren zu können. Setzen Sie deshalb in der Einladung einen festen Stichtag, um alles abzustimmen und ungeplante Änderungen und Kosten zu vermeiden.



© luckyphoto / stock.adobe.com

Ein Ablaufplan für das Fest

Ein gut durchdachter Zeitplan für den Hochzeitstag sorgt für einen reibungslosen Ablauf und verhindert unnötigen Stress. So können Sie den Tag entspannt erleben, während alles wie geplant läuft. Außerdem behalten der Zeremonienmeister, etwaige Dienstleister und einige eingeweihte Gäste den Überblick und wissen genau, wann was passiert. Pannen lassen sich so am besten vermeiden.

noch 5 Monate

- ◯ Liste für Geschenke erstellen und Wünsche mitteilen oder diese auf der eigenen Hochzeits-Homepage einrichten
- ◯ Unterhaltungskünstler wie Zauberer, Tänzer usw. kontaktieren
- ◯ Terminvereinbarung beim Stylisten für den Hochzeitstag sowie für Probefrisieren und Make-up
- ◯ grobes Drehbuch zum Ablauf des Hochzeitstages schreiben
- ◯ falls Sie Flitterwochen machen wollen, Urlaub beim Arbeitgeber einreichen (ggf. auch schon eher)
- ◯ Ausweise/Reisepässe überprüfen, falls Flitterwochen im Ausland geplant sind, Einreisebedingungen des Urlaubslandes beachten und notwendige Impfungen einplanen
- ◯ im Kalender alle wichtigen Termine eintragen

noch 4 Monate

- ◯ Hochzeitsgarderobe für den Bräutigam auswählen
- ◯ Babysitter organisieren bzw. Unterhaltung für die kleinen Gäste
- ◯ Trauringe aussuchen
- ◯ ggf. für Trauzeugen und Zeremonienmeister ein Dankeschön-Präsent aussuchen
- ◯ Jetzt die Hochzeitstorte bestellen
- ◯ Übernachtung für die Gäste reservieren und Hotelzimmer buchen, wenn nicht zu Hause übernachtet wird
- ◯ evtl. Feuerwerk oder Hochzeitstauben als Highlight buchen
- ◯ kleine Give-away-Geschenke für die Gäste bestellen bzw. basteln
- ◯ Familie und Freunde um Unterstützung bitten

noch 3 Monate

- ◯ Programmablauf des Hochzeitstages festlegen
- ◯ Gästeliste – klären, wer zu welchem Teil der Feier kommt
- ◯ Festlegung/Bestellung der Dekoration für Tische und Räumlichkeiten mit der Location das Menü bzw. Buffet zusammenstellen
- ◯ mit Trauzeugen, Brautjungfern und Blumenkindern den Ablauf und die Aufgaben absprechen
- ◯ Nachhilfe beim Hochzeitswalzer? Tanzkurs besuchen
- ◯ die Garderobe der Brautjungfern aufeinander abstimmen
- ◯ evtl. Ehevertrag abschließen

TIPP: JETZT ANFRAGEN



Bloß kein Stress!



Die Hochzeitsplanung soll keine Stressfalle sein, sondern eine schöne Zeit! Dabei hilft es, früh genug zu starten und sich zuerst einen Überblick zu verschaffen. Was ist Ihnen besonders wichtig? Setzen Sie sich Etappenziele, anstatt alles auf einmal zu wollen.

Eine kluge Pflichtenaufteilung kann Wunder wirken. Delegieren Sie Aufgaben doch auch an Trauzeugen, Familie oder gute Freunde. Und wenn mal etwas nicht perfekt läuft? Keine Panik! Meist merken das nur Sie selbst.

Ein fixer Tag pro Woche, an dem Sie sich gezielt mit der Planung beschäftigen, kann helfen, damit nicht jeder Abend vom Thema Hochzeit dominiert wird. Planen Sie auch Auszeiten ein, in denen Sie über alles reden können – nur nicht über die Hochzeit!

Lassen Sie sich nicht von zuviel Input verunsichern. Social Media kann Druck machen, weil alles perfekt aussieht – aber Perfektion ist nicht das Ziel, sondern Ihr Glück! Und falls Sie merken, dass Ihnen die Planung über den Kopf wächst, kann ein professioneller Hochzeitsplaner oder zumindest eine gut strukturierte To-do-Liste – wie hier – entlasten.

noch 2 Monate

- ◯ sind alle Termine, Entfernungen usw. bekannt, kann die Feinabstimmung für den Hochzeitstag vorgenommen werden
- ◯ genauen Ablauf der Zeremonie mit Foto-/Videograf und den Musikern durchsprechen
- ◯ Kalkulation der zu erwartenden Kosten überprüfen
- ◯ Sitzordnung planen – die Rückmeldungen auf die Einladung verraten die genaue Anzahl der Gäste
- ◯ Probe-Termin beim Friseur und im Kosmetikstudio wahrnehmen, um Frisur und Make-up zu testen
- ◯ Brautstrauß und Blumenschmuck (z. B. Ringkissen) bestellen

noch 1 Monat

- ◯ Sitzordnung mit der endgültigen Gästeliste festlegen und Tischkarten vorbereiten
- ◯ konkrete Absprache mit dem Restaurant – genaue Anzahl der Gäste, Ablauf des Essens, Tischordnung, Tischkarten abgeben
- ◯ für den Weg zur Trauung/Feier Fahrgemeinschaften vereinbaren
- ◯ Geschenkeliste anlegen, damit klar ist, von wem welches Präsent ist (als Hilfe für die Danksagung)
- ◯ mit Hilfe von Freunden/Familie Polterabend oder Junggesellenabschied planen und formlose Einladung versenden

2 Wochen

- ◯ Garderobe auf die Vollständigkeit und perfekten Sitz prüfen – letzte kleine Änderungen bzw. Ergänzungen
- ◯ auf keinen Fall vergessen, die neuen Schuhe einzulaufen
- ◯ die bestellten Trauringe beim Juwelier abholen
- ◯ telefonisch alle Buchungen bei den Dienstleistern bestätigen lassen
- ◯ kontrollieren, ob alle Deko-Elemente vollständig sind

1 Woche

- ◯ Polterabend, Junggesellen/-innenabschied feiern
- ◯ Vorbereitungen – wie die Koffer packen – für die Flitterwochen/Hochzeitsreise treffen
- ◯ Fahrtstrecke/-zeit überprüfen, u. U. Baustellen und Umleitungen zum Standesamt oder zur Kirche und Feier einplanen
- ◯ auch die Gäste über Verkehrsbehinderungen informieren
- ◯ noch einmal gemeinsam alles Wichtige überprüfen



Heiraten auf Schloss Wildeck in Zschopau

Bezaubernde Hochzeitslocation vor den Toren von Chemnitz

Eine Hochzeit gehört zu den schönsten Momenten im Leben. **Schloss Wildeck** in Zschopau ist dafür **der** ideale Ort mit seinem romantischem Schlossgarten und der Parkanlage – wunderschön, ob im Schloss oder unter freiem Himmel.



Eine moderne Renaissance-Hochzeit

Wenn Sie im Innenhof stehen, trennen Sie noch genau 42 Stufen von einem der bedeutendsten Schritte Ihres Lebens. Im **Grünen Saal** mit seiner beeindruckenden Holzkassettenvertäfelung finden Sie den perfekten Platz zum Heiraten. Dank des Treppenlifts ist der Trauraum barrierefrei zu erreichen.

So authentisch für die Hochzeitsbildergalerie

Auf Schloss Wildeck finden Sie eine einzigartige Location für das **Wedding-Shooting**: Ihre Umarmung vor der atemberaubenden Schlosskulisse, lustige Hochzeitsfotografien im Renaissance-Stil, ein Kuss im Rosengarten, der gemeinsame Tanz im Regen mit farbenfrohen Regenschirmen im Schlosshof. Während des Shootings können Ihre Gäste Schloss Wildeck besichtigen, durch den romantischen Barockgarten spazieren gehen und im Schlosshof verweilen.

Terminvergabe: Standesamt Zschopau, Altmarkt 2, 09 405 Zschopau
Ansprechpartnerin: Frau Marlen Wenzel
Telefon: 03725 287 114 · E-mail: standesamt@zschopau.de
Gerne unterbreiten wir Ihnen ein individuelles Angebot nach Ihren Wünschen.



Ja zur Motorradliebe in der Motorradstadt Zschopau

Für alle, die ihren Bikerhochzeitstag als einen unvergesslich schönen Tag erleben möchten, ist eine Eheschließung in der Motorradstadt Zschopau auf Schloss Wildeck mit der Biker-Kulisse genau das Richtige. Denn hier vereinen sich zwei Herzen, die im Takt der Motoren schlagen. Und Sie können Ihre Motorräder direkt auf dem Schlosshof parken. Die **Bikerhochzeitstermine** für das Jahr 2026 stehen fest: **30. Mai, 13. Juni, 1. August, 5. September.**



www.schloss-wildeck.de


© Igor /stock.adobe.com

Am Vortag

- ◯ wichtige Details für die Trauung wie Papiere, Ausweise und Ringe bereitlegen – die Trauzeugen müssen ihren Personalausweis unbedingt mitbringen
- ◯ den Inhalt des Brauttäschchens zusammenstellen: sehr zu empfehlen – z. B. Kopfschmerztabletten, Kamm, Erfrischungstücher, Deo, Make-up, Pflaster

Der Hochzeitstag


© ryzhenko23 / stock.adobe.com

- ◯ früh am Morgen zum Friseur und ins Kosmetikstudio gehen oder die Stylistin kommt ins Haus
- ◯ Brautstrauß beim Floristen abholen (Aufgabe für Bräutigam)
- ◯ mit Hilfe einer Schwester, Freundin oder Brautjungfer das Brautkleid anziehen
- ◯ die Ringe nicht vergessen (evtl. besser einem Trauzeugen anvertrauen)

Nach der Hochzeit

Spätestens zwei Wochen nach der Hochzeit ist es an der Zeit, die **Dankeskarten** zu versenden. Mit ein paar persönlichen Worten und den ersten Hochzeitsbildern machen Sie den Adressaten eine Freude. Damit Sie einen Überblick haben, wer Ihnen was geschenkt hat, fertigen Sie am besten eine Liste an, auf der Sie dies vermerken. So können Sie in Ihrer Danksagung noch einmal besonders darauf eingehen, das kommt immer gut an.

Nicht vergessen:

- Nachsendeauftrag bei der Post beantragen, falls sich die Anschrift ändert
- Versicherungen anpassen
- Banken/ Vereine informieren
- gegenseitig finanziell absichern und Konto-Vollmacht erteilen
- Reisepässe und Personalausweise aktualisieren lassen
- Lohnsteuerkarte und Steuerklasse anpassen lassen
- Führerschein, Verträge, Fahrzeugpapiere aktualisieren
- evtl. Namensschilder an Tür, Briefkasten und Klingel ändern

Ein ganzer Tag in festlicher Garderobe verlangt dieser einiges ab. In bewegten und bewegenden Momenten kann es schon einmal warm werden in der Festrobe. Warten Sie deshalb nach der Feier nicht zu lange mit der **Reinigung**. Je eher Sie Flecken und Schmutz aus Ihrem Brautkleid und Bräutigam-Anzug entfernen lassen, desto mehr Erfolg haben Sie damit.
Danach empfiehlt sich die Aufbewahrung in einem **Kleidersack** – am besten an einem kühlen, trockenen und dunklen Ort.



MK BRAUTMODE
BERLIN

Maßanfertigungen - Änderungen - Umarbeitung
Wir entwerfen und produzieren in unserem Atelier Kleider für jeden Anlass. In verschiedensten Formen, Farben und hochwertigen Stoffen meisterlich mit Liebe zum Detail.



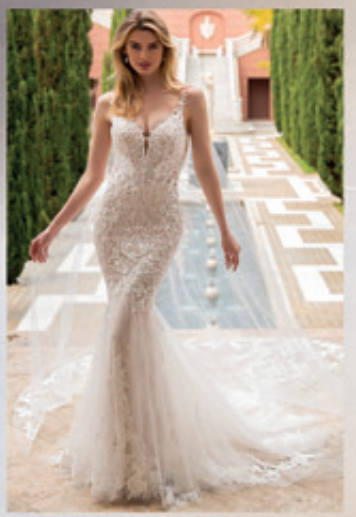



BRAUTKLEIDER
COCKTAILKLEIDER
ABENDGARDEROBE

Öffnungszeiten: Montag - Samstag 10 - 19 Uhr

Budapester Str. 18b | 10787 Berlin | Tel.: + 49 (30) 32 48 616 | https://mk-brautmode.de



ALLES UNTER EINEM DACH

IN DEN ARCADEN BUDAPESTER STRAßE BERLIN

Öffnungszeiten: Montag - Samstag 10 - 19 Uhr



Tür an Tür finden Sie unser MK Braut- und Herrenmode Geschäft, unser Trauringstudio mit eigener Goldschmiede sowie unser hauseigenes Schneideratelier. Gemeinsam mit unserem Fachpersonal finden wir das optimale Outfit für Sie - für jeden Anlass. Dazu passende Accessoires, einzigartigen Schmuck oder handgefertigte Trau- und Verlobungsringe.

MK HERRENMODE
Berlin

Budapester Str. 18-18a
10787 Berlin
Tel.: + 49 (30) 25 46 42 80
https://mk-herrenmode.de

MK TRAURINGSTUDIO
Trauringe made in Berlin

Budapester Str. 18
10787 Berlin
Tel.: + 49 (30) 25 79 27 27
https://mk-trauringe.de

MK BRAUTMODE
BERLIN

Budapester Str. 18b
10787 Berlin
Tel.: + 49 (30) 32 48 616
https://mk-brautmode.de

Einfach herausschneiden und an die Pinnwand heften!

Unser Budgetplan Teil 1



© Prostock-studio/stock.adobe.com

Wie viel soll unsere Hochzeit kosten? Das ist eine der ersten Fragen, die Sie für sich beantworten müssen, denn daraus ergibt sich alles Weitere. Entscheiden Sie deshalb, was Ihnen am Wichtigsten ist, wenn Sie mit Ihren Liebsten gemeinsam Ihre Hochzeit feiern wollen.

Der Kostenplan verschafft einen Überblick und hilft, von Beginn an Prioritäten zu setzen. Kreuzen Sie an, welche Posten für Ihre Hochzeit in Frage kommen.

HOCHZEITSFEIER

	ungefähre Preise	reale Kosten
☐ Standesamtgebühren (evtl. besond. Trauort)	60 – 500 Euro	
☐ Kirchliche Trauung (Nebenkosten)	40 – 80 Euro	
☐ Freie Trauung	700 – 2000 Euro	
☐ Sektempfang (nur Getränke)	pro Pers. ab 3,50 Euro	
☐ Hochzeitsauto	ab 300 Euro	
☐ Essen und Getränke	pro Pers. ab 80 Euro	
☐ Festzelt (z.B. 50 qm, ohne Boden, Selbstaufbau pro WE ca. 300 Euro, zzgl. Mobiliar)	je nach Größe und Ausstattung	
☐ Dekorationsservice	ab 300 Euro	
☐ Raummiete	ab 400 Euro	
☐ Cocktailbar mieten (mit Barkeeper)	ab 500 Euro	
☐ Candybar (selber machen oder mieten, Preis je nach Größe)		
☐ Hochzeitstorte	pro Stück 5,00 Euro	
☐ Übernachtung	pro Pers. ab 70 Euro	

Die Angaben sind als Richtwert gedacht und können im Einzelfall stark abweichen. Weiter auf der übernächsten Seite.



Beierleins Hotel

HEIRATEN IN UNSERER EINMALIGEN ALMHÜTTE AUS TIROL

...alternativ auch im Hochzeits-Saal möglich!







... sich das **"JA-WORT"** geben, sorglos FEIERN und ÜBERNACHTEN - wir bereiten Ihnen ein unvergessliches Fest im Kreise Ihrer Lieben! Genießen Sie Ihren schönsten Tag im Leben in stilvollem Ambiente und in den passenden Räumlichkeiten für bis zu 120 Personen. Erleben Sie Ihre unvergessliche Feier in unserem Haus - oder als ganz besondere Location - in der gemütlichen Almhütte in unserem Garten (siehe Fotos).

Eine Vielzahl verlässlicher Partner stehen uns hierbei zur Seite:
Konditorei • Brautausstatter • Juwelier • Hair-Stylist • DJs und Bands • Florist • Fotograf und viele mehr... Auch freie Trauungen sind möglich!
Gern stellen wir Ihnen auch den Kontakt zu einem "Wedding-Planer" her. Sie bekommen Ihr gesamtes "Rundum-Sorglos-Paket" alles aus einer Hand.

Dem Brautpaar selbst schenken wir exklusiv die Hochzeitsnacht in unserer Hochzeits-Suite!

Sie haben noch Fragen? Wir beraten Sie gern!



BEIERLEINS Hotel & Catering GmbH
Straße des Friedens 72 | 09337 Callenberg / OT Reichenbach
Telefon: 03723|43565 | E-Mail: buero@beierleins.de | Internet: **www.beierleins.de**

Unser Budgetplan Teil 2

PAPETERIE

	ungefähre Preise	reale Kosten
☐ Save-the-Date-Karten (pro Stück, ohne Porto)	ab 1,00 Euro	
☐ Einladungen (pro Stück, ohne Porto)	ab 3,00 Euro	
☐ Menükarten (pro Stück)	ab 1,50 Euro	
☐ Tischkarten	pro Pers. ab 1,30 Euro	
☐ Tischnummern (10 Stück)	ab 15 Euro	
☐ Gästebuch	ab 20 Euro	
☐ Danksagung (pro Stück, ohne Porto)	ab 1,50 Euro	
☐ Anhänger für Gastgeschenke	pro Pers. ab 0,50 Euro	

KLEIDUNG BRAUT

☐ Kleid für Standesamt	ab 190 Euro	
☐ Brautkleid	ab 800 Euro	
☐ Brautschuhe	ab 130 Euro	
☐ Schleier	ab 80 Euro	
☐ Haarschmuck	ab 45 Euro	
☐ Brauttasche	ab 70 Euro	

KLEIDUNG BRÄUTIGAM

☐ Hochzeitsanzug mit Weste	ab 800 Euro	
☐ Hemd	ab 70 Euro	
☐ Schuhe	ca. 159 Euro	
☐ Fliege/Plastron	ca. 30/45 Euro	

STYLING

☐ Brautfrisur, 1h (inkl. Probetermin)	ab 180 Euro	
☐ Braut-Make-up, 1h (inkl. Probetermin)	ab 180 Euro	
☐ Maniküre/Pediküre	je ab 30 Euro	

Die Angaben sind als Richtwert gedacht und können im Einzelfall stark abweichen. Weiter auf der übernächsten Seite.

DER FLUGPLATZ

Firmenevents
Tagung, Workshop, Jubiläum, besondere Events, Weihnachtsfeier

Private Feiern
Jugendweihe, Geburtstag, Jubiläum und und und

Hochzeiten
Heiraten zum Abheben



Café am Flugplatz geöffnet
Sa+So 10:00 - 17:00 Uhr

DEINE EXCLUSIVE EVENTLOCATION

+49 (0)37296 92 52 92
kontakt@der-flugplatz.de
www.der-flugplatz.de
Wilhermsdorfer Straße 43
09387 Jahnsdorf

unsere aktuellen Events

HOCHZEITSMESSE CHEMNITZ
inspiration liebe



17. & 18. JANUAR 2026
Kraftverkehr Chemnitz

Gutschein

2,50 € Rabatt auf die Tageskarte.
Bitte an der Kasse abgeben.
www.jeske-messen.de

Einfach herausschneiden und an die Pinnwand heften!

Unser Budgetplan Teil 3

FOTO / VIDEO

	ungefähre Preise	reale Kosten
☐ Fotograf (je nach Zeit)	z.B. 2,5 h ab 450 Euro	
☐ Fotobox	ab 50 Euro	
☐ Videograf (je nach Zeit)	z.B. 4 h ab 700 Euro	
☐ Sofortbildkamera	je ab 5 Euro	

UNTERHALTUNG

☐ DJ (ohne Technik)	pro h ab 60 Euro	
☐ Band (je nach Zeit)	ab 1200 Euro	
☐ Show-Künstler	ab 300 Euro	
☐ Feuerwerk (Profi vor Ort)	ab 600 Euro	
☐ Feuershow / Lasershow	ab 500 Euro	
☐ Kinderbetreuung	ab 250 Euro	

BLUMEN & DEKO

☐ Brautstrauß	ab 85 Euro	
☐ Blumenschmuck für Hochzeitsfahrzeug	ab 150 Euro	
☐ Tischschmuck	je Tisch ab 50 Euro	
☐ Reversschmuck für Bräutigam	ab 15 Euro	
☐ Blumenkinder	pro Kind ca. 12 Euro	

SCHMUCK

☐ Trauringe (Paar)	ab 800 Euro	
☐ Brautschmuck	ab 50 Euro	
☐ Ringkissen	ab 25 Euro	

SONSTIGES

☐ Tanzkurs	pro Pers. 100 Euro	
☐ Gastgeschenke	pro Pers. 3 Euro	

Die Angaben sind als Richtwert gedacht und können je nach eingesetzten Mitteln und Zeitaufwand stark abweichen.

Heiraten wie im Märchenschloss

****SCHLOSSHOTEL
PURSCHENSTEIN
Im historischen Ambiente genießen.

Schlosshotel Purschenstein · Purschenstein 1 · 09544 Neuhausen
Telefon 037361 / 140 80 · E-Mail: info@purschenstein.de

www.purschenstein.de





Heiraten Sie im zauberhaften Schloss Purschenstein – der ideale Ort für Ihre Trauung und Hochzeitsfeier! Entdecken Sie elegante Festräume für bis zu 80 Gäste, genießen Sie komfortable Übernachtungsmöglichkeiten und eine traumhafte Hochzeitssuite im romantischen Schlossturm. Lassen Sie sich im Schlossrestaurant kulinarisch verwöhnen; unser Team begleitet Sie auf Wunsch gern bis zum krönenden Abschluss mit einer faszinierenden Feuershow.



Unser TITELSHOOTING in Bad Saarow



Fotos: Robert Günzel · www.robertguenzel.de
Styling: Nicole Riemer · www.brautstyling-nikkyriemer.de
Brautkleid: Beauty Vui Lounge · www.beautyvuilounge.de
Bräutigam-Anzug: Becon Berlin · www.becon-berlin.de
Blumen: Kegels Blumenhaus · kegels_blumenhaus
Location: Esplanade Bad Saarow · www.esplanade-resort.de
Models: Josi und Martin · josiundmartin













Im idyllisch gelegenen Strandrestaurant SeeBadSaarow, direkt am Schaarmützelsee, fand im April 2025 unser stimmungsvolles Titelshooting statt, das von der einzigartigen Atmosphäre am Wasser lebte. Selbst der launische Aprilhimmel konnte die fröhliche Stimmung und den Spaß unserer Models nicht trüben – ein Tag voller Energie und wunderschöner Momente.



Die Auswahl des Standesamtes

Wo heiratet man am schönsten?

Die standesamtliche Trauung ist längst nicht mehr nur ein bürokratischer Akt mit Stempel und Unterschrift. Viele Standesämter bieten inzwischen auch außergewöhnliche Locations für das Ja-Wort an. So wird dieser besondere Moment wirklich unvergesslich. Ein guter Grund also, sich vorher genau über die Möglichkeiten zu informieren!



© ryzhenko23 / stock.adobe.com

Schnell-Check

- ◯ Gefällt uns das Standesamt oder gibt es einen besonderen Bezug, weil hier die Eltern oder Geschwister geheiratet haben?
- ◯ Wie weit ist das Standesamt entfernt, ist es gut zu erreichen?
- ◯ Ist das Trauzimmer groß genug für die Hochzeitsgesellschaft?
- ◯ Liegt das Standesamt in der Nähe einer schönen Feierlocation?
- ◯ Kommen Extra-Kosten zu den üblichen Gebühren hinzu?
- ◯ Ist der Wunschtermin realisierbar?
- ◯ Werden auch Trauungen außerhalb der Öffnungszeiten durchgeführt?
- ◯ Ist der Trauort für Kinderwagen/Rollstuhl barrierefrei zugänglich?

Wo müssen wir uns anmelden?

Für Ihre Eheschließung ist das Standesamt an Ihrem **WOHNORT** der erste Ansprechpartner – also dort, wo einer von Ihnen gemeldet ist. Hier werden zunächst alle Formalitäten erledigt: Frühestens **SECHS MONATE** vor Ihrem großen Tag reichen Sie alle erforderlichen Unterlagen ein und vereinbaren einen Termin, falls Sie direkt vor Ort heiraten möchten. Falls Sie sich einen **ANDEREN ORT** für Ihre Trauung wünschen, teilen Sie dies einfach bei der Anmeldung mit – dann leiten die Beamten das Anliegen an das entsprechende Standesamt weiter.

Welcher besondere Trauort gefällt uns?

Die Wahl des Standesamts hängt von vielen Faktoren ab. Möchten Sie nur standesamtlich heiraten oder auch kirchlich? **WIE WICHTIG** ist Ihnen die standesamtliche Trauung, und welche Vorstellungen haben Sie von der Zeremonie?
Wenn Sie sich eine klassische, elegante und stilvolle Hochzeit wünschen, könnte ein **SCHLOSS**, eine Villa oder eine historische Stätte perfekt passen. Viele Standesämter bieten Trauungen an besonderen Orten an – vielleicht träumen Sie ja von einer Hochzeit auf einem Schiff, in einer Windmühle oder hoch oben in einem Turm?
In unserem Standesamtsverzeichnis ab Seite 184 finden Sie eine Übersicht der außergewöhnlichen Orte. Da diese oft sehr gefragt sind und nur an wenigen Wochenenden für Trauungen zur Verfügung stehen, lohnt es sich, **FRÜHZEITIG** nach freien Terminen zu fragen. Für eine Trauung an einem besonderen Trauort wird in der Regel eine zusätzliche **GEBÜHR** erhoben.

Anja Jahn

+++ SICHER UND ENTSPANNT PLANEN TROTZ CORONA: BEI BEHÖRDLICHEN ABSAGEN ERHEBEN WIR KEINE STORNOGEBÜHREN BIS 7 TAGE VOR IHRER VERANSTALTUNG! +++



Zeltverleih Zwickau
ZELTE + EVENTAUSSTATTUNG
für Dein perfektes Event!

PARTYZELTE & VIP-ZELTE FÜR POLTERABEND UND HOCHZEIT
EVENTMÖBEL :: HUSSEN :: TISCHWÄSCHE :: GLÄSER & GESCHIRR
BAR- & SCHANKTECHNIK :: DEKORATION :: UVM.





FRÜHBUCHER-RABATTE
3D PLANUNG
KOSTENLOSE BERATUNG
SERVICE-PERSONAL



www.zeltverleih-zwickau.de



Zeltverleih Zwickau | Friedhofstraße 1, 08107 Kirchberg | Tel.: 037602 / 67 39 55 | E-Mail: info@zeltverleih-zwickau.de

Trauen Sie sich ins Standesamt Burkhardtsdorf

Gehen Sie mit Volldampf in Ihr Eheleben mit einer unter Denkmalschutz stehenden Dampfmaschine in der Dampfmaschinenhalle der „Bulldogfreunde Erzgebirge e. V." in Burkhardtsdorf ...





... oder trauen Sie sich im einmaligen Ambiente der „Villa Weilbach" in Gornsdorf mit herrlicher Parkanlage und der Möglichkeit einer individuellen Feier in den stilvoll eingerichteten Räumen ...



... oder im romantischen, historisch wertvollen Trausaal im Kulturrathaus Burkhardtsdorf/OT Meinersdorf mit der Möglichkeit eines Sektempfangs, um auf Ihr gemeinsames Eheglück anzustoßen.

Wir freuen uns auf Sie

Ihr Standesamt Burkhardtsdorf

im Bürgerservice Hauptstraße 92 in 09390 Gornsdorf
Telefon: 03721/2606233
Buergerservice@burkhardtsdorf.de
www.burkhardtsdorf.de

Gut zu wissen: Das neue Namensrecht

In Deutschland gilt seit dem 1. Mai 2025 ein neues Namensrecht. Es ermöglicht mehr Flexibilität bei der Wahl von Familiennamen, insbesondere für Ehepaare, eingetragene Lebenspartner und Patchworkfamilien. Zudem sind künftig auch Doppelnamen für Kinder unter bestimmten Voraussetzungen erlaubt.

Echte Doppelnamen für Ehepaare und Kinder

Ehepaare können einen Doppelnamen zum Ehenamen **BESTIMMEN**, der sich aus ihrer beider Familiennamen zusammensetzt (z. B. Schneider-Becker oder Becker-Schneider - mit und ohne Bindestrich). Bisher war dies nicht möglich.

AUCH KINDER können einen aus den Familiennamen ihrer Eltern zusammengesetzten Doppelnamen erhalten. Das gilt auch, wenn die Eltern selbst keinen Doppelnamen führen, und unabhängig davon, ob die Eltern verheiratet sind.

Von den Neuerungen profitieren auch Ehepaare, die bereits verheiratet sind. Auch Kinder können **NACHTRÄGLICH** einen Doppelnamen erhalten.

Außerdem treten folgende Änderungen in Kraft, die Sie im Einzelnen auf www.bmjv.de (QR-Code) lesen können.

- Erleichterung der Namensänderung für Stief- und Scheidungskinder
- Änderung des Geburtsnamens als Volljähriger
- Geschlechtsangepasste Familiennamen
- Geburtsnamen nach friesischer und nach dänischer Tradition
- Kein Zwang zur Namensänderung nach Erwachsenadoption
- Anknüpfung an gewöhnlichen Aufenthalt für internationales Namensrecht

Quelle: www.bmjv.de



© Prostock-studio/stock.adobe.com

Was ändert sich?

- Ein gemeinsamer Doppelname ist für beide Partner erlaubt.
- Kinder können einen Doppelnamen bekommen.
- Kein gemeinsamer Ehename mehr nötig.
- Doppelnamen sind ohne Bindestrich möglich.

Gemeinsamer Ehename

- **Neu:** Beide können einen Doppelnamen annehmen.
- Maximal zwei Namen erlaubt:
  - ✓ Schneider-Becker
  - ✓ Becker-Schneider

Nicht: Schneider-Becker-Müller

Nicht: verschiedene Doppelnamen

Was gilt für Kinder?

- auch bei nur gemeinsamer Sorge möglich.
- Maximal zwei Namen erlaubt.
- Haben beide Eltern Doppelnamen, muss das Kind auch einen tragen.
  - ✓ Lisa Schneider-Becker
  - ✓ Lisa Becker-Schneider

Nicht: Lisa Becker-Schneider-Müller

Redaktion


CLEOFE FINATI
HAUTE COUTURE MADE IN ITALY
MK HERRENMODE
Berlin
Budapester Str. 18-18a
10787 Berlin
Tel.: +49 (30) 25 46 42 80
https://mk-herrenmode.de

Hochzeitsplaner

... weniger Stress, mehr Freude!

Wollen wir einen Hochzeitsplaners mit ins Boot holen? Kostet der nicht noch mehr Geld? Auch wenn die Idee zunächst als zusätzlicher Kostenfaktor erscheint, bieten die Planungsprofis mit ihrem Wissen professionelle Unterstützung und entlasten Sie von organisatorischem Stress. Mit viel Erfahrung und einem geschulten Blick für Details sorgen die Spezialisten dafür, dass der große Tag reibungslos verläuft und Ihre Wünsche in Erfüllung gehen. So bleibt Ihnen mehr Freiraum für die Dinge, die Sie selbst in die Hand nehmen wollen.



© Drobot Dean/stock.adobe.com

Wer braucht einen Hochzeitsplaner?

Ein Hochzeitsplaner ist der ideale Partner für Brautpaare, die ihre Vorbereitungszeit möglichst **STRESSFREI** gestalten möchten oder beruflich so stark eingespannt sind, dass ihnen schlichtweg die Muse für endlose Aufgabenlisten fehlt. Aufwendige Recherche und Vor-Ort-Termine erfordern nun einmal jede Menge Zeit. Diese Paare freuen sich über jede Unterstützung und die kann ein Hochzeitsprofi mit einem großem Schatz an **ERFAHRUNG** zuverlässig anbieten.
Auch ungewöhnliche **IDEEN** für die Ausgestaltung der Feier oder den **ABLAUF** des Hochzeitstages sind nicht immer einfach umzusetzen – hier ist ein Spezialist auf diesem Gebiet eine große Hilfe. Er unterstützt Sie mit seiner Expertise dabei, Ihre Vision wahr werden zu lassen. Besonders für Paare, die sich eine **AUFWENDIGE** Hochzeit mit exklusivem Flair wünschen, lohnt sich die Investition.

Welche Vorteile bringt ein Engagement noch?

Auch budgetbewusste Kunden können vom engen Netzwerk eines Weddingplanners profitieren. Durch regelmäßigen Kontakte mit anderen Anbietern bekommt er mitunter auch gewisse Vorzugspreise, die letztlich dem Brautpaar zu Gute kommen und die **EWIGE SUCHE** nach dem günstigsten Angebot überflüssig machen. Damit beantwortet sich auch die Frage, ob sich ein Hochzeitsplaner rechnet, ganz leicht mit einem Ja! Weil gute Konditionen im Verbund mit Geschäftspartnern den **FINANZIELLEN AUSGLEICH** schaffen und so die Kosten geringer halten. Ein weiterer Pluspunkt ist die Erfahrung des Organisationsprofis. Er weiß genau, welche Anbieter Qualität und Seriosität bieten. Damit bleiben Ihnen schlechte Erfahrungen und unnötige Mehrkosten erspart. Außerdem übernimmt er die **KOORDINATION** aller Beteiligten und sorgt dafür, dass alles klappt wie geplant.
Zusätzlicher Vorteil bei Profis, die sich von Berufswegen für das Thema Hochzeit interessieren, ist deren ausgeprägtes **GESPÜR FÜR TRENDS** und Details. Sie sind stets auf dem aktuellen Stand und haben deshalb oft hervorragende Kontakte zu Floristen und Fotografen. Alles in allem bieten Hochzeitsplaner wertvolle Unterstützung beginnend bei der Planung und auch bei der Umsetzung des Hochzeitskonzepts. Ihre Insiderkenntnisse machen sie zu einer unerschöpflichen **QUELLE** an **IDEEN** und **VORSCHLÄGEN**. Auch wenn Ihr Budget nicht riesig ausfällt, können Wünsche wahr werden – es kommt darauf an, aus dem, was zur Verfügung steht, das Beste zu machen – und das können Profis richtig gut.

So einzigartig wie Ihre Liebe...

...sollte auch Ihre Hochzeitsfeier sein. Sie haben keine genaue Vorstellung von Ihrer Feier im Kopf? Lassen Sie uns gemeinsam bei einer Tasse Kaffee heraus finden, wohin die Reise gehen soll, damit Location, Getränke, Dekoration und das besondere Etwas in Einklang zueinander, aber noch viel wichtiger, zu 100 Prozent zu Ihnen passen.

Sie stehen schon mitten in der Planung für Ihre Feier? Halten Sie durch, es lohnt sich für Ihren großen Tag und bitte verzweifeln Sie nicht, sondern kontaktieren Sie uns, wenn Ihnen plötzlich das Geschirr nicht reicht oder Sie als Highlight gern Abkühlung durch unsere Softeismaschine hätten. Wir finden für fast alles eine Lösung.







RS Eventservice



Passende Location	Getränkeservice	Ausstattung
· „Grünes Tal" Langenhessen	· mobile Cocktailbar	· Geschirr, Gläser
· „Alte Schneiderei" Crimmitschau	· Empfang nach der Trauung	· Dekoration
· Wir suchen für Sie!	· Wir planen mit Ihnen individuell!	· Zelte, Bestuhlung
		· Popcorn, Softeis

Wir freuen uns Ihnen bei einem persönlichen Kennenlerngespräch unseren Service näher zu bringen und Ihnen ein individuelles Angebot zu unterbreiten.

EVENTSERVICE
IHR PARTNER FÜR JEDES EVENT
www.rs-eventservice.net

Ihr Ansprechpartner
René Schneider
Markt 5
08412 Werdau

www.rs-eventservice.net
info@rs-eventservice.net
0176 70 62 83 49

Was genau macht ein ZEREMONIENMEISTER?

Der Zeremonienmeister ist eine echte Vertrauensperson, der Sie und Ihre Gäste mit charmanten Ansagen und Auskünften durch den Hochzeitstag führt. Seine Moderation sorgt dafür, dass alle Programmpunkte pünktlich starten und reibungslos ablaufen. Dabei ist er auch Ansprechpartner für alle Dienstleister und spricht sich mit diesen genau ab. Ein guter Überblick und echtes Organisationstalent sind dabei unerlässlich.
Auch wenn Hochzeitsplaner ideal für diese Aufgabe sind, können das ebenso gute Freunde oder ein Familienmitglied übernehmen, wenn diese sich der Verantwortung gewachsen fühlen. Entscheidend ist, dass die Person kommunikativ ist und souverän auch auf unerwartete Situationen reagieren kann.

Anja Jahn

Hochzeitsplaner



Brillante Momente
HOCHZEITSPLANUNG
Doreen Jeschke
01520-5907524
heiraten@brillantemomente.de
brillante.momente
www.brillantemomente.de



An die **Planung** - *fertig los!*

Es ist beschlossene Sache: Sie werden sich trauen! So sehr wie bei Ihren Hochzeitsplanungen wird sich die Welt nie wieder um Sie und alles drehen, was Sie lieben. Deshalb: Genießen Sie diese Zeit des Werdens! Vom Budget über die Location bis hin zu den Dienstleistern – es gibt viele Details zu beachten.



© Pixel-Shot/stock.adobe.com

Euer Hochzeitstag –
mit Liebe geplant, mit Freude erlebt.

Von der ersten Idee bis zum letzten Tanz begleite ich euch mit Herz, Organisationstalent und einem Blick fürs Detail. Ich kümmere mich um all die großen und kleinen Dinge, damit ihr euren Tag entspannt genießen könnt – voller Liebe, Freude und unvergesslicher Momente.

Lasst uns gemeinsam euren Traumtag gestalten.

White Wedding by Viola · info@whitewedding-viola.de · 0176 / 10 24 44 60



Das Geheimnis Ihrer TRAUMHOCHZEIT

Wie die allermeisten Brautpaare haben auch Sie wahrscheinlich noch nie in Ihrem Leben eine Hochzeit organisiert. Wenn Ihnen schon beim Gedanken daran die Hände feucht werden, sind Sie damit keineswegs allein.
Strukturiertes und koordiniertes Vorgehen gibt Ihnen **PLANUNGSSICHERHEIT** und stellt Ihr Fest auf solide Füße – übrigens auch dann, wenn Sie nur in ganz kleinem Kreis heiraten wollen.
Wenn Ihr großer Tag ein voller Erfolg werden soll, führt an einem **HOCHZEITSKONZEPT** kein Weg vorbei. Es bildet den Bauplan, mit dem Sie **SCHRITT UM SCHRITT** Ihre Traumhochzeit Wirklichkeit werden lassen. Am besten stecken Sie zunächst den äußeren Rahmen Ihres Festes ab und arbeiten sich dann zu den Details vor.



© Pixel-Shot/stock.adobe.com

überlegen

Unabhängig davon, ob Sie Ihre Hochzeit komplett selbst planen oder auf professionelle Unterstützung setzen, stehen am Beginn Ihrer Planungen wesentliche Fragen, die das Fundament Ihres Konzeptes bilden werden. Beachten Sie dabei, dass hier viele Einzelfragen ineinandergreifen und deshalb auch zusammen gedacht werden sollten. Lesen Sie dazu auf den nächsten Seiten mehr.



Herzlich Willkommen



Palmengarten

bis zu 40 Sitzplätze

Der original rekonstruierte Palmengarten erinnert an die goldenen Jahre der Gründerzeit. Insbesondere für kleinere Feierlichkeiten bis 40 Personen bietet unser Palmengarten eine traumhafte Kulisse.





Seeblick

bis zu 65 Sitzplätze

Unser Bereich Seeblick, abgetrennt vom Festsaal, kann als Räumlichkeit für bis zu 65 Personen genutzt werden. Zusätzlich steht Ihnen unsere Terrasse mit Seeblick zur exklusiven Nutzung zur Verfügung.





Festsaal

70 - 200 Sitzplätze

Unser Festsaal bietet einen niveauvollen Rahmen für Ihre Veranstaltung. Hier können wir Ihre Hochzeit für bis zu 200 Personen mit Tafeln ausstatten oder für bis zu 150 Personen im Bankett-Stil.
Kombiniert bieten unser Festsaal und Seeblick Platz für bis zu 300 Personen mit Bestuhlung.

Kontakt / Reservierung

Robby Lindner · Parkschänke
E-Mail: Kontakt@Parkschaenke.com · Telefon: 03722-79 59 90
Tierparkstraße 2 · 09212 Limbach-Oberfrohna

parkschänke

www.parkschaenke.com

FAMILIÄR ODER OPULENT?

Von dieser Frage hängen ganz wesentlich viele weitere Planungsschritte ab, wie etwa die Auswahl der passenden Location, des Caterings oder des Rahmenprogramms. Zunächst sollten Sie sich deshalb klarmachen, **WIE GROSS** Ihre Feier werden soll. **25 GÄSTE** oder **250**? Ein rauschendes Fest im Märchenschloss oder abends entspannt ins Lieblings-Restaurant in der Altstadt? Wichtig ist zudem der **ZEITRAHMEN**, den Sie Ihrem Fest geben wollen: Ein Dinner mit Tanz oder das volle Programm von mittags bis spät in die Nacht? Wie groß Ihre Hochzeit wird, ist nicht zuletzt auch eine Frage Ihres persönlichen Hochzeits-Budgets.



© Farknot Architect / stock.adobe.com

Was darf es kosten?

Hier ist es wichtig, ehrlich zu sich selbst zu sein. Einer bombastischen Hochzeit, für die Sie sich hoch verschulden müssen, wird es an Unbeschwertheit und Freude fehlen. Legen Sie lieber gemeinsam ein **REALISTISCHES** Budget fest, das Sie sich leisten können und stellen Sie auf dieser Grundlage Ihr Hochzeitskonzept zusammen. Planen Sie in Ihrem Budget keine Geldgeschenke ein, denn ob diese wirklich kommen und wenn, in welcher Höhe, steht auf einem anderen Blatt. Wenn Sie sich die Finanzplanung selbst nicht zutrauen – kein Problem! Lassen Sie sich **HELFEN**, von kalkulatorisch versierten Bekannten oder von einem Hochzeitsplaner.

Frühling, Sommer, Herbst oder Winter?





© Pixel-shot/stock.adobe.com

Der ungefähre Zeitraum Ihrer Hochzeit gehört zu den ersten Festlegungen, die Sie treffen müssen, denn ohne diese zeitliche Eingrenzung läuft bei der Organisation fast nichts.

Allerdings sollten Sie sich nicht zu früh auf einen festen Termin versteifen – bleiben Sie **FLEXIBEL**, denn vor allem in der Hochzeits-Saison von April bis September sind viele Auftragsbücher oft schon auf ein Jahr im Voraus gut gefüllt.
Grenzen Sie den **ZEITRAUM** am besten sinnvoll ein: Können Sie sich auch eine Hochzeit in der kühlen Jahreszeit vorstellen oder soll es unbedingt der Sternenhimmel einer lauen Sommernacht sein? Je enger Sie hier die Spielräume setzen, desto **MEHR** zeitlichen **VORLAUF** sollten Sie einplanen. Haben Sie eine bestimmte Location im Blick, bietet es sich an, die Terminierung eng mit dieser sowie mit Standesamt und Kirche abzustimmen.

ALLES UNTER EINEM DACH

FEIERN



PASSENDER RAUM

ÜBERNACHTEN



ÜBERNACHTUNG DES BRAUTPAARES KOSTENFREI IN DER SUITE

FRÜHSTÜCKEN



GEMEINSAMER AUSKLANG

FEIERN SIE IHR SCHÖNSTES FEST IM HERZEN DER HISTORISCHEN ALTSTADT

Sie sagen uns Ihr Budget – wir machen etwas daraus.

- Sektempfang
- Kaffeegedeck
- Getränkepauschale
- Hochzeitsmenü oder Buffet
- Nutzung angrenzender Innenhofterrasse
- attraktive Pauschalen für Kinder
- Menükarten

ANFRAGEN UNTER
0375 2792 - 0 ODER PER E-MAIL
VERANSTALTUNGSVERKAUF@FI-ZWICKAU.DE

FIRST inn HOTEL ZWICKAU

Hotelbetriebsgesellschaft Zwickau GmbH
Kornmarkt 9, 08056 Zwickau
Tel: 0375 2792 - 0, Fax: 0375 2792 - 666
E-Mail: hotel@fi-zwickau.de
www.hotel-firstinn-zwickau.de

Mensch, mit uns werden Sie was erleben! Und Ihre Gäste erst...

menschen&erleben

DIE EVENTMACHER



Schubberts.de Festausstattung

EVENTDEKORATIONEN

schubberts.de - Festausstattung | Inh. Claudia Schubert
Telefon: 0371 36769765
www.schubberts.de

menschen&erleben DIE EVENTMACHER | Claudia Schubert
Antonstraße 2 | 09117 Chemnitz | Telefon: 0371 3552566
E-Mail: kontakt@menschenunderleben.de

www.menschenunderleben.de

Die Hochzeitsgäste

WEN WOLLEN WIR BEI UNSERER HOCHZEIT DABEI HABEN?


© dglimages/stock.adobe.com

Ihr Budget steht und Sie haben sich bereits entschieden, ob Sie lieber kleiner oder in ganz großem Stil feiern wollen – dann geht es nun an die grobe Vorplanung der **GÄSTELISTE**. Wen wollen Sie an Ihrem schönsten Tag um sich wissen?

Das ist nicht nur für die Auswahl der passenden Location, sondern auch für die gesamte Ausgestaltung Ihrer Feier wichtig, denn am Ende sollen sich alle wohlfühlen.
Werden Gäste mit speziellen Bedürfnissen dabei sein oder Kinder, die auf andere Weise bespaßt und verköstigt werden wollen als etwa Senioren? Müssen Übernachtungsmöglichkeiten gesucht werden?
Ihre Gästeliste bildet auch die Grundlage für die Hochzeitseinladungen und **CATERING**.

LANDHOTEL RITTERSGRÜN

Ihre Traumhochzeit

im Landhotel Rittersgrün

- direkte Nähe zur Rittersgrüner Kirche, Schloss Schwarzenberg und Standesamt
- auch vegetarische und vegane Speisen
- traditionelle Hochzeitsbräuche wie z. B. Holzstammsägen
- wir übernehmen gern die komplette Organisation
- romantisches Hochzeitszimmer kostenfrei inkl. Frühstück
- separate Räumlichkeiten für bis zu 100 Personen

Gutschein für ein Beratungsgespräch inklusive 1 Cocktail für das Hochzeitspaar

Karlsbader Straße 23 · 08359 Breitenbrunn OT Rittersgrün · Tel. 037757 1880 · info@landhotel-rittersgruen.de

HOME® FASHION

Ideen und individuelle Beratung für Ihre Tischdekoration.

Servietten, Tischläufer, Kerzen in vielen Farben und großer Auswahl für Ihren großen Tag und vieles mehr finden Sie in unserem Werksverkauf oder online!



Jetzt neu!
Servietten in Größe
33 cm x 33 cm
in verschiedenen
Ausführungen ...



Mr & Mrs · Mrs & Mrs · Mr & Mr

&



oder als
MIXED PACK in
Cocktail-Größe
25 cm x 25 cm
erhältlich.

**Perfekt für
Ihre Hochzeit.**

Werksverkauf Carl Dietrich GmbH · 09518 Großrückerswalde · www.carldietrich.de · Onlineshop: www.homefashion.de · +49 37369 133 17

Selber machen oder vom Profi planen lassen?

Die meisten Brautpaare nehmen ihre Hochzeit selbst in die Hand und legen viel Wert darauf, ihre Vorstellungen umzusetzen. Aber das Ganze kann auch in einen gewissen Perfektionszwang münden. Horchen Sie einmal in sich hinein. Ihr Fest soll das Ereignis Ihres Lebens werden und Sie trauen sich die komplette Organisation schlicht nicht zu? Oder Sie wissen kaum, wo Ihnen vor lauter Terminen der Kopf steht? Dann sind Sie ein Fall für den Hochzeitsplaner. Ein Profi kann auf einen großen Erfahrungsschatz zurückgreifen und das Beste: Hochzeitsplaner werden **NUR DORT AKTIV**, wo Sie **UNTERSTÜTZUNG** brauchen. Sie entscheiden, was Sie selbst machen und welche Themen Sie delegieren.

EIN GROSSES LEITTHEMA oder lieber Minimalismus?

Es gibt unendlich viele Möglichkeiten, eine Hochzeit zu feiern – und eine davon passt perfekt zu Ihnen! Noch ehe Sie Locations oder Caterer buchen, sollten Sie sich klar darüber werden, wie Sie sich Ihr großes Fest vorstellen. Was ist Ihnen ganz besonders wichtig?

Viele Brautpaare lassen sich für Ihre Hochzeit von einem bestimmten **LEITTHEMA** inspirieren – von der romantischen Märchenhochzeit über stilistische Reisen in längst vergangene Zeiten bis hin zu einer Feier, die voll und ganz den Geist gemeinsamer Leidenschaften atmet.

In den letzten Jahren haben zunehmend Themen wie **NACHHALTIGKEIT** und Ressourcenschonung Eingang in die Hochzeitskonzeption gefunden.

Junge Brautpaare legen vermehrt auch Wert auf einen möglichst geringen CO_2-Abdruck ihres Festes, worauf sich dann auch die Planung ausrichtet. Minimalismus und „handmade-Hochzeiten" sind seit Kurzem zum regelrechten Trend geworden – und der setzt sich weiter fort, denn selbstverständlich lassen sich Motto und Minimalismus auch wunderbar kombinieren.

Hochzeitsplaner

Das Hochzeitsthema

EIN ZENTRALES LEITMOTIV –
und alles richtet sich daran aus

Ein Hochzeitsthema liefert locker den Stil-Rahmen Ihrer Feier – etwa „Vintage“, „Strand“ oder „Boho“. Dieses Leitmotiv zieht sich durch Elemente wie **DEKORATION**, Farbgestaltung und Papeterie, erlaubt aber Flexibilität bei Details wie Dresscode oder Musik. So behalten Sie eine stimmige Linie, ohne dass sich jeder Aspekt strikt dem gewünschten **STIL** unterordnen muss. Einen ganzen **SCHRITT WEITER** geht die Motto-Hochzeit, bei der eine konkrete Vorgabe – etwa 20er-Jahre-Gatsby“, „Western“ oder „Mittelalter“ – alle Bereiche Ihrer Feier durchdringt. Der Dresscode ist hier **BINDEND**, auch die Art der Location, Speisen, Entertainment und Atmosphäre orientieren sich am gewählten Motto. Die Gäste tauchen mit diesem Gesamterlebnis tief in Ihre persönliche Erzählung ein. Während das Leitthema vor allem den optischen Rahmen formt, erfordert eine Motto-Hochzeit mit ihrer Umsetzung häufig **MEHR PLANUNG** und Engagement. Jedoch können auch hier die Grenzen zwischen beiden Optionen fließend sein.

Inspirationen holen:

Die Suche nach dem Hochzeitsmotto kann ein spannendes Abenteuer sein! Lassen Sie sich von gemeinsamen Hobbys, Lieblingsfilmen oder besonderen Urlaubszielen inspirieren, um ein Thema zu finden, das Ihre einzigartige Liebesgeschichte widerspiegelt. Sammeln Sie kreative Ideen aus Kunst und Kultur, um ein Motto zu entdecken, das Ihr Herz höher schlagen lässt.

Micro Wedding

Ideen für die Fest-Ausrichtung

Klein, aber fein!

Sich aufs **WESENTLICHE** konzentrieren und viel unnötigen Ballast einfach sparen – ein echter Trend. Minimalistische Hochzeitsfeiern mit kaum mehr als **10 BIS 30 GÄSTEN** sind oft nicht nur entspannter und intimer als die Riesen-Fete mit Hunderten Leuten, sie bieten auch vergleichsweise hohe Planungssicherheit. Insbesondere mit kleinem Hochzeitsbudget bleibt bei entsprechendem Rahmen **MEHR FÜR EXTRAS** übrig, und auch bei der Location-Auswahl kann eine **ÜBERSCHAUBARE** Gästezahl neue Spielräume eröffnen.



© hemminetti/stock.adobe.com

Und muss es wirklich die fünfstöckige Hochzeitstorte sein? Ein kleineres Exemplar, kombiniert mit einem raffinierten **SWEET-TABLE**, spart nicht nur Geld, sondern bringt auch Abwechslung ins Spiel.

Übrigens: Micro-Weddings verschaffen dem Brautpaar zudem einen gewissen Luxus: Zeit für Zweisamkeit. Ein romantisches Frühstück, ehe es zur Trauung geht, statt schon früh am Morgen ein Haus voller Trubel.

Das spricht für Micro-Weddings:

- Fokus auf dem Wesentlichen
- Weniger Organisationsaufwand
- Mehr Nähe und Miteinander
- Schont das Budget
- Planungssicherheit in allen Lagen



Aktuelle Hochzeitsmesse-Termine

auf www.hochzeitinsachsen.de/hochzeitsmessen-chemnitz-zwickau/



Ideen für die Fest-Ausrichtung


© OceanProd/stock.adobe.com

DIY Wedding

Selbst gemacht:

- eigene vier Wände oder Garten als Location
- selbst kochen + backen (Torte, edles Mehr-Gänge-Barbecue mit Vorspeisen, Hauptgang und Dessert vom Grill, Hausmacher-Bar etc.)
- Hand-made-Einladungen (Malerei, Collage, handgeschrieben)
- Blumen und Deko aus dem eigenen Garten bzw. selbst basteln (Anleitung Internet)
- Rahmenprogramm selbst gestalten (Instrument, Gesang und Selbstgeschriebenes)

Die eigene Hochzeit mit Liebe selbst zu gestalten verleiht dem Fest eine **AUTHENTISCHE** und liebenswerte Note. Auch Ihre Gäste können sich dabei **EINBRINGEN** – so wird das Fest zum gemeinsamen Erlebnis, mit dem sich alle identifizieren können. DIY-Hochzeiten sind meist minimalistisch und nachhaltig zugleich. Damit liegen Sie voll im Trend. Wohnung, Haus und Garten lassen Ihnen freie Bahn für Tafel, Buffet und Deko.

Schöpfen Sie für die **HIGHLIGHTS** aus Ihrem Leben, in dem Freunde und Familie eine wichtige Rolle spielen, trommeln Sie die alte Schülerband zusammen, veranstalten Sie Ihren eigenen Poetry-Slam oder bringen als Stand-up-Comedian Ihre Gäste zum Prusten.

Viele Brautpaare setzen hier auf eine ausbalancierte Mischung aus Professionalität beim Wesentlichen und Do-it-yourself beim Atmosphärischen. Den **AUFWAND** – etwa durch Mietkosten für ein Eventzelt, die Anlieferung, Aufbauzeit und Eigenleistungen am Hochzeitstag – sollten Sie dabei jedoch realistisch im Blick haben.

Green Wedding

Ihr schönster Tag wird für Sie erst zu eben jenem, wenn Sie das gute Gefühl haben, sich dabei nicht an Umwelt und Klima zu versündigen?
Immer mehr Brautpaare verbinden die Hoffnung auf eine möglichst **NACHHALTIGE** Feier mit einem entsprechenden Hochzeitskonzept. Grüne bzw. faire Strategien setzen auf Klima- und Umweltschutz, Ressourcenschonung und Müllvermeidung. Das Herzstück einer „Green Wedding“ ist ein **GERINGER CO_2-AB-DRUCK.** Kurze Wege und regionale Produkte lautet hier die Devise, denn ein Großteil des CO_2-Ausstoßes entsteht durch motorisierte Transport-, Liefer- und Anfahrtswege. Bei Papeterie und Deko sollten Sie auf natürliche, recycelte und **WIEDERVERWERTBARE** Materialien setzen. Widerstehen Sie bewusst dem Drang, alles neu zu kaufen oder getreu dem Motto „billig ist besser“ zu verfahren. Das Internet bietet eine große Vielfalt an **IDEEN** und Inspirationen. In Haus, Keller und Garten findet sich ganz bestimmt originelle Teile für Raumdeko oder Hochzeitstafel.

Grüne Hochzeit:

- Regionalität und kurze Wege
- Müllvermeidung und Ressourcenschonung
- auf Bio-, Umwelt- und fairtrade-Siegel achten
- natürliche und Recycling-Materialien (z. B. Bienenwachskerzen, Pflanzen)
- selbstmachen oder leihen statt kaufen, viel wiederverwerten

Anja Jahn

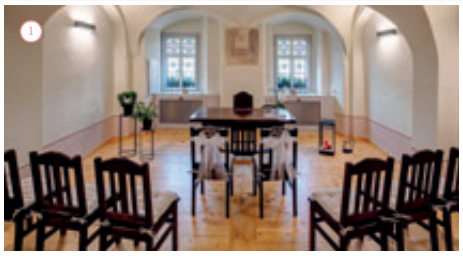



alle Fotos: © Photographisches Thomas Kruse

Heiraten in Oederan

Die Stadt Oederan bietet Ihnen liebevoll eingerichtete Räumlichkeiten, um den Bund fürs Leben zu schließen und eine unvergessliche Trauung zu erleben.

„kleiner Trausaal“ (Bild 1)
· 17 Personen (inkl. Brautpaar), barrierefrei
· historisches Kreuzgewölbe, Holzfußboden, Bleiglasfenster

„großer Trausaal“ (Bilder 2 - 4)
· im Erdgeschoss des Rathauses, barrierefrei
·bis zu 45 Personen (inkl. Brautpaar)

Weitere Trauorte
· restaurierter Ratssaal des Rathauses
· historisches Dachgeschoss der Volkskunstschule

Markt 5 · 09569 Oederan · Tel.: 03 72 92/2 71 82
www.oederan.de





HOTEL
DREI SCHWANEN

Hotel DREI SCHWANEN GmbH
Altmarkt 19 | 09337 Hohenstein-Ernstthal
Tel.: +49 (0) 3723 - 659-0 | Fax: +49 (0) 3723 - 659-488
info@dreischwanen.de | www.dreischwanen.de
www.mb-hotel.de





Tagen
Speisen
Übernachten
Feiern



Ristorante
Due Fratelli
Hohenstein-Ernstthal

Öffnungszeiten:
Mo. - Fr. 16.00 - 23.00 Uhr
Sa. + So. 12.00 - 23.00 Uhr

Tel.: 03723 - 65 94 80
info@s-duefratelli.de
www.s-duefratelli.de





Das kleine **Grandhotel** liegt direkt am Marktplatz der großen Kreis- & Bergstadt Hohenstein-Ernstthal, nahe **Sachsenring**, ADAC-Verkehrssicherheitszentrum, Autozulieferpark, am Fuße des malerischen **Erzgebirges**.

Der berühmte Schriftsteller **Karl May** wurde hier geboren und später im großen Festsaal verhaftet. Karl-May-Geburtshaus, Rennsport- & Textilmuseum, Postgut, Pfaffenberg sind einmalige Zeitzeugen.

Ruhige **Komfortzimmer** (80 Betten) im Landhausstil, inkl. WLAN, Sky- & KabelTV, Minibar in allen Preiskategorien, Lift, kostenfreie Parkplätze, großzügiges **Frühstücksbuffet**, Restaurant, Kellerbar, Festsaal, Café-Terrasse und Biergarten laden ein.

Ideal für Tagungen, Meetings & Business, Firmen- und Familienfeiern. **Traum-Hochzeiten** im großen **Ballsaal** – Ihre perfekte Hochzeits-Location: Cafétafel, Feinschmeckerbuffet oder Candlelight-Dinner, Livemusik, Cocktail-Bar, Mitternachtszauber, Himmelbettzimmer.

Die schönsten *Inspirationen*





Die Schmetterlinge als Haupt-Motiv verleihen dem Konzept eine träumerische Note. Sie erscheinen in der Papeterie, als feine Deko-Elemente in der Floristik oder größer inszeniert als Platzkarten.













Location: @heubuehne
Fotos: @julelilalu_fotografie
Sammeltassen: @vomtischzurtafel
Deko: @maerchenhaftdeko
Papeterie: @lichtaufpapier
Blumen: @herz_gruen
Sweets: @munay_alfajores, pastry_jazz
Geprägte Motive: @dresdner_pappen

Wichtige Stilfragen und DIE DETAILPLANUNG

Das organisatorische Grundgerüst Ihrer Hochzeit steht – Zeit, ihm Leben einzuhauchen, indem Sie sich den Detailfragen widmen. Hier lohnt es sich, strukturiert vorzugehen, um nicht den Überblick zu verlieren.
Lassen Sie sich von den **ERFAHRUNGEN** anderer beflügeln: Hochzeitsmagazine, **INSTAGRAM,** Pinterest und Co. können so viele Anregungen bieten.
Welche Farbkombinationen, Stoffe und Gestaltungsideen sind gerade en vogue? Und was davon lässt sich am besten mit dem eigenen Konzept vereinen? Selbst, wenn nicht jeder Trend Ihren Geschmack trifft – den einen oder anderen originellen Kniff können Sie sich hier auf alle Fälle abschauen.

Doch **VORSICHT:** Beim Sammeln von Ideen empfiehlt es sich, klar zu selektieren. Konzentrieren Sie sich auf das, was wirklich zu Ihnen und Ihrem **BUDGET** passt – und trennen Sie sich von allem, was unrealistisch wirkt. Die meisten Bilder und Reels auf Social Media zeigen Hochzeiten mit enormem finanziellen Aufwand, teils mit Budgets jenseits der 30.000 Euro. Diese dienen zur Inspiration, nicht zur 1:1-Kopie. Bleiben Sie bei sich, vertrauen Ihrem Stil und wählen bewusst nur das aus, was Ihre Feier wirklich besonders macht.

Farben und Elemente der Deko

ZARTE TÖNE bleiben zwar ein Klassiker, doch 2026 greifen viele Brautpaare mutig zu kräftigen Nuancen. Erdige Töne wie **TERRAKOTTA**, Olivgrün und **SENFGELB** treffen auf tiefes Blau und elegantes Bordeaux – eine Farbkombination, die modernen Charme mit wohliger Wärme verbindet. Aber natürlich ist dieser Trend keinesfalls Pflicht. Die Farben Ihres großen Tages sollten sich vor allem an Ihren eigenen **VORLIEBEN** orientieren. Zudem bietet es sich an, eine Farbe zu wählen, die das optische Hauptthema Ihrer Feier bilden soll und bei Bedarf weitere Farben harmonisch darauf abzustimmen. Setzen Sie gekonnt **KONTRASTE** und berücksichtigen Sie dabei auch die Farb- und Lichtverhältnisse in Ihrer Hochzeits-Location.
Was die Dekoration auf der Hochzeitstafel angeht: Weniger ist mehr – aber mit Wow-Effekt: Statt auf überbordende Deko zu setzen, liegt der Fokus auf gezielten Highlights.
Besonders **AUFFÄLLIGE BLUMENARRANGEMENTS** rücken im nächsten Jahr ins Rampenlicht und verleihen minimalistischen Konzepten eine kraftvolle Note.

Jane Jannke

Hochzeitsdekoration







UNSER FEST – planen, feiern, glücklich sein

Kaum ist der Antrag gemacht, wirbelt schon eine Vorstellung von ellenlangen To-do-Listen, Entscheidungen und Zeitdruck durch Ihren Kopf? Das muss nicht sein, es geht auch entspannter. Mit der richtigen Strategie wird die Organisation Ihres Festes zu einer schönen Erfahrung, die Ihre Beziehung bereichtert.

Bevor es richtig losgeht:

Einen ungefähren Plan skizzieren

Bevor Sie in die Welt der Dekoideen, Pinterest-Boards und Gästelisten eintauchen, nehmen Sie sich einen Moment Zeit – nur zu Zweit und befragen sich selbst: Wie wollen wir die Hochzeitsplanung eigentlich angehen? Ein erster, lockerer **ÜBERBLICK** hilft, nicht direkt im Chaos zu landen. Es geht gar nicht darum, gleich alles perfekt zu durchdenken, sondern eher um ein Gefühl dafür, was Ihnen wichtig ist – und wo Sie vielleicht lieber Unterstützung suchen.

KLEINER TIPP AUS DER PRAXIS: Versuchen Sie nicht, alles selbst zu stemmen. Das wird schnell mehr, als man denkt, und kann die Vorfreude trüben. Ob ein Weddingplanner oder liebe Menschen aus Ihrem Umfeld helfen – Sie dürfen dazu gerne Ja sagen. Mit Enthusiasmus, einer strukturierten Planung und liebevoller Unterstützung, lässt sich das Fest in ein wunderbares Erlebnis verwandeln.

Offener Austausch:

Es zählt vor allem das, was Ihnen wichtig ist

Bevor Sie sich auf die Locationsuche begeben oder Angebote vergleichen, überlegen Sie gemeinsam, womit Sie sich besonders wohlfühlen. Was liegt Ihnen **WIRKLICH** am Herzen? Was darf auf keinen Fall fehlen? Was ist vielleicht eher **„OPTIONAL“**?

Notieren Sie unbedingt Ihre wichtigsten Punkte – wie viele Gäste wollen Sie einladen? Wie hoch ist das Budget? Welche Atmosphäre stellen Sie sich vor?



Und denken Sie immer daran: Es ist Ihre Hochzeit. Wenn Traditionen oder familiäre Erwartungen nicht zu Ihnen passen, dürfen Sie ganz ehrlich sein und Ihren eigenen Weg gehen.

Auch wichtig: Bleiben Sie **FLEXIBEL**! Manchmal klappt etwas nicht wie geplant – dann ist es super, wenn Sie einen **PLAN B** parat haben. Mitunter entpuppt sich dieser sogar als bessere Variante – man kann nie wissen.

Und: Machen Sie kleine Etappenpläne, dann erweist sich das Ganze als nicht zu kraftraubend. Unsere **CHECKLISTEN** im Magazin ab Seite 10 oder online können dabei sehr hilfreich sein.

Und bitte, kein Stress:

Nicht von den Details überrollen lassen

Wie schnell kann es passieren, dass man sich im Dschungel aus Moodboards, **TRENDS** und Inspirationen verliert – vor allem bei der Online-Recherche. Aber wenn Ihnen das alles zu viel wird, atmen Sie einmal tief durch und fragen sich: **PASST DAS** alles überhaupt zu uns? Sie müssen nicht unbedingt machen, was andere vor Ihnen zelebriert haben. Kein Polterabend – wo ist das Problem? Eine kleine Feier statt eines großen Festes? Absolut fein. Ihre Hochzeit soll Sie beide als Paar glücklich machen und gerade nicht in zu hohem Erwartungsdruck und Stress enden.

UNSER TIPP: Vergleichen Sie sich nicht permanent mit anderen – schon gar nicht mit der „perfekten“ Hochzeit aus dem Freundeskreis. Wer ständig nach rechts und links schaut, verliert den Blick für die eigenen Bedürfnisse und Wünsche.

„Das Vergleichen ist das Ende des Glücks und der Anfang der Unzufriedenheit“, wusste schon der dänische Philosoph Søren Kierkegaard. Wir finden: Treffender kann man es nicht sagen.

© asier/stock.adobe.com

Ihr Partner rund um Ihre Hochzeitsversicherung

Optimaler Schutz – für ein rundum sicheres und gelungenes Fest.

Waldenburger Versicherung

Persönlich. Verlässlich. Leistungsstark.

Versichern Sie mit unserer Hochzeitsversicherung Ihren **Polterabend** oder die **Hochzeitsfeier** – ob standesamtlich, religiös oder als Freie Trauung. Sichern Sie sich ab gegen finanzielle Risiken, die mit der Planung und Durchführung einer Hochzeitsfeier verbunden sind oder gegen unvorhersehbare Ausfälle, z.B. in Folge von Krankheit – und schützen Sie sich so vor den finanziellen Folgen. Die Waldenburger Versicherung bietet einen **umfangreichen** Versicherungsschutz für das Brautpaar und dessen Angehörige – bis hin zur Versicherung der notwendigen Mehrkosten im Falle einer notwendigen Umbuchung der Feier auf einen anderen Termin.



- **Hochzeitsversicherung** – Sichern Sie Ihre Feier oder Ihr Event.
- **Hausratversicherung** – Schützen Sie Ihr Eigentum.
- **Haftpflichtversicherung** – Abgesichert gegen Missgeschicke des Alltags.
- **Unfallversicherung** – Absicherung für ein aktives Leben in der Freizeit.



Damit zum Missgeschick
nicht noch finanzielle Sorgen kommen.

Waldenburger Versicherung AG · Max-Eyth-Straße 1 · 74638 Waldenburg · Telefon: 07942 / 945 50 55
Telefax: 07942 / 945 55 50 66 · E-Mail: info@waldenburger.com **www.waldenburger.com**

Für alles gewappnet:

Mit einem sicheren Gefühl feiern

Sie planen Ihren großen Tag voller Vorfreude, Liebe und Herzklopfen – und genau so soll er auch werden. Doch manchmal kommt das Leben dazwischen, mit kleinen oder größeren Überraschungen, auf die man keinen Einfluss hat.

KEINE SORGE: Das bedeutet nicht, dass Sie an das Schlimmste denken müssen – aber ein bisschen Voraussicht kann Ihnen viel Gelassenheit schenken. Eine Hochzeitsversicherung klingt im ersten Moment vielleicht etwas nüchtern, ist aber in Wirklichkeit ein kleiner Schutzengel im Hintergrund, der unauffällig für Sicherheit sorgt. Wenn Sie Ihre Feier zum Beispiel wegen **KRANKHEIT**, eines familiären



© BullRun/stock.adobe.com

NOTFALLS oder **UNVORHERSEHBARER UMSTÄNDE** absagen oder verschieben müssen, kann diese Sie vor hohen Stornokosten bewahren. Besonders bei größeren Feiern, bei denen viel Planung, viele Gäste und ein **STATTLICHES BUDGET** im Spiel sind, ist das eine echte **ERLEICHTERUNG**. Sie gewinnen die Freiheit, Entscheidungen nach Ihren Wünschen zu treffen, ohne ständig das finanzielle Risiko im Hinterkopf zu haben.

Und das Beste: Mit dieser **ABSICHERUNG** im Rücken können Sie sich ganz auf das konzentrieren, was wirklich zählt – Ihre Liebe, Ihre Gäste und den großartigen Moment, an dem Sie „Ja“ zueinander sagen.

Anja Jahn

Traumlocation gesucht

DER PERFEKTE ORT ZUM FESTE FEIERN



© Olga/stock.adobe.com

Wer ein großes Fest plant, sucht nach einem Ort, der Emotionen weckt, Erinnerungen schafft und den Charakter des Anlasses unterstreicht. Denn ganz gleich, ob es sich um eine Hochzeit oder eine große Familienfeier handelt – die Wahl der richtigen Location ist das Fundament jedes gelungenen Festes. Sie entscheidet nicht nur über Atmosphäre und Komfort, sondern oft auch darüber, wie harmonisch und stressfrei der Tag abläuft. Wie Sie den perfekten Rahmen für Ihre Feier finden, lesen Sie hier.

Wenn Sie Ihr Konzept entwickelt haben und daraus resultierend bestimmte Locations in Frage kommen, geht es daran, die **DETAILS** zu klären. Denn die schönste Idee nutzt nichts, wenn die Wunsch-Location aus verschiedensten Gründen nicht in das Konzept passt.

Eine wichtige Frage lautet deshalb: Wie lang darf die **ANFAHRT** ausfallen? Um komplizierte Wege, zusätzliche Kosten und damit verbundenen Stress zu vermeiden, ist es sinnvoll, die Festlokalität und den Trauort klug aufeinander abzustimmen, insofern beides nicht sowieso, wie etwa bei freien Trauungen, zusammenfällt.

Idealerweise liegen beide Standorte **NICHT MEHR** als 15 Autominuten voneinander entfernt. Das spart zusätzliche Kosten für einen Shuttle-Service und vermeidet unschöne Brüche im Tagesablauf durch lange Anfahrten. Im schlechtesten Fall sorgt Derartiges dafür, dass man Ihrer Einladung gar nicht erst folgt.

Setzen Sie **PRIORITÄTEN**: Soll es unbedingt die eine Location sein? Dann halten Sie gleich nach einer Kirche oder einer standesamtlichen Traumöglichkeit in der Nähe Ausschau. Die Chancen dürften nicht schlecht stehen, denn auch viele Standesämter ermöglichen inzwischen Trauungen an besonderen Orten.

Oder Sie planen die amtliche Zeremonie **SEPARAT** an einem anderen Tag. Beide Varianten haben ihre Vorteile – wichtig ist, dass sie zu Ihnen und Ihrem Zeitplan passen.

Wenn Sie **FRÜHZEITIG** reservieren, können Sie Ihren Wunschort realisieren und den Gästen einen optimalen Tagesablauf bieten. Auf der nächsten Seite sind die wichtigsten Auswahlkriterien aufgeführt.



Privat-Kapelle

Hochzeitskapelle Callenberg

Das Hochzeitsparadies für Trauung und Hochzeitsfeier

DIE BESTE HOCHZEITS-LOCATION IN SACHSEN

Ein wahres „Hochzeits-Paradies“ im Grünen erwartet Brautpaare ganz in der Nähe zum Stausee Oberwald (gut zu erreichen über die Autobahn A 4, Abfahrt Hohenstein-Ernstthal). Inmitten der traumhaften Natur des 9.000 m² parkähnlichen Grundstücks mit Tannen-Wald steht hier das romantische Ensemble der Hochzeitskapelle Callenberg mit Festscheune und Bauernhaus. Hier findet man alles, was man zum Heiraten braucht, an einem Ort vereint.


Helikopter-Landeplatz


Trausaal (80 Gäste)


Wedding-Garden


Sektbar


Waldterrasse


Festscheune


Festsaal


Party-Kapelle


Hochzeitssuite

Privat-Kapelle · Hochzeitskapelle Callenberg · Inh. Tino Taubert · Grumbacher Str. 2 · 09337 Callenberg
Telefon: 01 72/3 66 67 51 · info@hochzeitskapelle-callenberg.de

www.hochzeitskapelle-callenberg.de

DIE WICHTIGSTEN **AUSWAHLKRITERIEN**

Ist unser Favorit am Hochzeitstermin **frei verfügbar?**

Passt die Location ins **BUDGET?**

Sind die Räumlichkeiten **groß genug** für alle Gäste?

Sind ausreichend **Parkplätze** vorhanden?



Wie ist die **Erreichbarkeit** der Location**?**



Passt die Einrichtung **zum Stil**, unseres Konzeptes?

Gibt es die Möglichkeit zum **Übernachten** in der Nähe?

Wird das Ende **der Feierzeit** vorgegeben?



Wie laut darf hier gefeiert werden?

Ist die Location **barrierefrei?**

Wird **selbst gekocht** oder ein **Cateringsservice** benötigt?

Was bietet die unmittelbare **Umgebung?**



- außergewöhnliche Penthouse-Location
- Rund-um-Hochzeitsservice
- Modernes Spitzen-Catering
- professionelle Licht- und Tontechnik
- Leinwand und Beamer



- Klimaanlage und Lüftung
- zentrale Lage mit guter Anbindung
- genügend Parkplätze
- barrierefrei/Aufzug
- Hotels in der Nähe





OBERDECK CHEMNITZ

www.oberdeck.events





ODC – OBERDECK CHEMNITZ
E-Mail: oberdeck@fritzculinar.de
odcfritzculinar
ODC – Oberdeck Chemnitz

DAS LEBEN FEIERN





Food & Freunde

✆ 0152-32 160 163
sales@foodundfreunde.de
www.foodundfreunde.org

Der Chemnitzer Caterer „Food&Freunde" serviert liebevoll zubereitete Speisen, ganz egal ob traditionelle Gerichte, fast vergessene Klassiker, vegetarische und vegane Kreationen oder neue innovative Ideen – das Team um Küchenchef Oliver Renz lässt keine Wünsche offen. Mit besonderen Zutaten und viel Kreativität werden immer neue Köstlichkeiten auf den Teller gezaubert und machen so Ihre Veranstaltung zu einem kulinarisch unvergesslichen Erlebnis.
Ob im ODC-Oberdeck, bei Ihnen zu Hause oder ganz woanders – wo wir sind, kommt Liebe auf den Tisch. Ganz nach dem Motto „Weil es mit Freunden besser schmeckt" bietet Food&Freunde Catering maßgeschneiderte Menüs und Buffets für eine Vielzahl von Events an, darunter Firmenfeiern, Workshops, Geburtstage, Grillfeste, Kochkurse und Hochzeiten. Food & Freunde richtet sich nach Ihren Wünschen und sorgt für kulinarische Highlights.
Unser Ansprechpartner Edwin Jerome Färger, steht Ihnen gerne für Anfragen und Auskünfte zur Verfügung.

Wir machen Eure Hochzeit einfach wunderbar!









Location – die Details machen den Unterschied

Damit es die eine, die wahre Location für Ihren großen Tag ist, sind gerade auch bestimmte Details entscheidend, je nachdem was für Sie am wichtigsten ist. Hier haben wir einige Beispiele:



© Rene Asmussen/pexels.com

- **Ist die Atmosphäre** in und am Objekt geeignet für eine ungestörte Familienfeier?
- **Wie ist Lage der Location** – liegt sie am Wasser, gibt es viel Grün wie einen Garten oder einen Park dazu?
- Kann der Garten genutzt werden, ein **Pavillon oder Zelt** aufgebaut werden, entstehen dadurch Extrakosten?
- Ist eine **standesamtliche Trauung** oder eine Freie Trauung direkt in oder an der Location möglich?
- Ist ausreichend **Platz für Musik** und **Tanz**, kann ein DJ oder eine Band spielen?
- Ist verlässliche **Licht-** und **Bühnentechnik** vorhanden/nutzbar oder müssen wir selbst dafür sorgen?
- Wie können **Auf-** und **Abbauzeiten** für die Unterhaltungsprofis organisiert werden?
- Gibt es **mehrere Festsäle**, sodass z.B. das Mittagsmenü und das Abendbufett nicht im gleichen Raum stattfinden müssen?
- Lässt sich die **gewünschte Sitzordnung** umsetzen und sind die Tische in der Location rund oder eckig?
- Ist Platz für einen extra **Spiel- bzw. Ruhebereich** für kleinere Kinder?

Die Wetterküche: Was geht wann?

Der Wetteraspekt wird bei der Auswahl der Location leicht vergessen, dabei ist er nicht zu unterschätzen, wenn Ihr Fest perfekt werden soll.
So ist eine Feier wie eine Hochzeit unter freiem Himmel – etwa am See/Strand oder auf der grünen Wiese – vor allem in der warmen Jahreszeit zu empfehlen. Je früher oder später im Jahr, desto unbeständiger die Witterung und umso größer die Wahrscheinlichkeit, dass Sie und Ihre Gäste frieren. Wenn Sie es darauf anlegen, sollten Sie eine wettersichere Alternative in petto haben.
Feiern Sie im Hochsommer draußen, sollten Sie wiederum darauf achten, dass Ihre Location auch schattige Plätze hat beziehungsweise das Aufstellen künstlicher Beschattungselemente möglich ist. Hat eine Feier im Grünen für Sie gar oberste Priorität, ist es ratsam, den Hochzeitstermin von vornherein darauf abzustimmen.



© omelnickiy/stock.adobe.com



Hotel Villa Vier Jahreszeiten **** superior

Hochzeit im Ambiente der Kaiserzeit



· festliches Ambiente im Restaurant Fürst Bismarck

· exklusive und private Atmosphäre Ihrer Hochzeitsfeier bei Nutzung der gesamten Hotelanlage

· moderne und ausgezeichnete Küche

· prachtvolle Hochzeitssuite, 3 Juniorsuiten, 5 Doppel- und 1 Einzelzimmer





Mit Ihren Wünschen und unserer Erfahrung planen wir Ihren schönsten Tag im Leben!





Villa Vier Jahreszeiten · Gabelsberger Straße 12 · 08451 Crimmitschau · Telefon: 0 37 62/7 59 81 10 · www.villa-vierjahreszeiten.de

Heiraten auf dem Schiff - Ein besonderes Erlebnis

Genießen Sie den schönsten Tag Ihres Lebens auf unserem Fahrgastschiff.





Wir bieten Ihnen zu diesem Anlass:

- Standesamtliche Trauung auf dem Schiff
- Sektempfang und gastronomische Betreuung
- Schiffsrundfahrt auf der Talsperre Kriebstein



Zweckverband Kriebsteintalsperre
Telefon: 034327 / 93153
www.Talsperre-Kriebstein.de
Hochzeiten möglich von April bis Oktober.

Location – Feinabstimmung und Entscheidung



© Pixel-Shot/stock.adobe.com

Die Vorauswahl ist getroffen – und Sie haben im Idealfall mehrere Locations bei der Hand. Nun ist eine endgültige Entscheidung gefragt.
Es geht also an die genaue Prüfung, ob irgendwo versteckte Ausschlusskriterien lauern, die im Ernstfall Ihr komplettes Fest bedrohen könnten. Unsere kurze ***Checkliste*** *zeigt Ihnen, auf was Sie jetzt noch achten müssen:*

- Ist die Hochzeitslocation **KINDERSICHER** bzw. auch für Gäste mit Einschränkungen geeignet (gehbehindert, Rollstuhlfahrer usw.)?
- Sind **MENÜ ODER BUFFET** möglich oder auch beides? Was ergibt der Preis-Vergleich pro Person?
- Welche Preisregelungen für Getränke sind möglich (**FLATRATE**, eigene Rechnung)?
- Bei angeschlossener Gastronomie: Besteht die Möglichkeit eines Probe-Essens, können **SONDER-WÜNSCHE** (Allergien, Veganismus etc.) berücksichtigt werden?
- Können wir mit **EXTERNEN** Anbietern (Caterer, DJ, Barkeeper, Kinderbetreuung) arbeiten oder muss auf die hauseigenen Profis gesetzt werden?
- Gibt es Ausweichmöglichkeiten bei schlechtem Wetter für die Feier draußen?
- Sind zu Ihrem Wunschtermin noch weitere Festgesellschaften in der Location? Falls ja: Gibt es ausreichend Sanitäreinrichtungen und Räumlichkeiten für alle, damit sich die Feiern nicht ins Gehege kommen?
- Wie viel beträgt die **ANZAHLUNG**? Erfolgt die Bezahlung bar, mit Rechnung oder Kreditkarte?
- Ist die Festdekoration inbegriffen im Preis? Oder bekommt ein beauftragter Dekorateur bzw. helfende Freunde vor der Feier rechtzeitig Zugang zum Festsaal?
- Entstehen vielleicht sogar **EXTRAKOSTEN** für die Reinigung oder Zeitüberschreitung, bzw. gibt es eine zusätzliche Servicepauschale ab Mitternacht?
- **BIS WANN** wird die genaue Anzahl der Gäste benötigt?
- Gibt es ggf. **KINDER-ANGEBOTE** beim Essen?

Schriftliche Vereinbarungen mit dem Location-Betreiber

Wenn die Entscheidung gefallen ist, welche der Hochzeitslocations für Ihr großes Fest in Frage kommt, machen Sie Nägel mit Köpfen.
Damit Sie und der Locationbetreiber gleichermaßen auf der sicheren Seite sind, ist eine **SCHRIFTLICHE VEREINBARUNG** zwischen Ihnen nicht nur absolut üblich sondern sogar unverzichtbar. Hier werden alle, auch kleine Details vertraglich festgehalten, um Missverständnisse von vornherein zu vermeiden und einen störungsfreien Verlauf des Festes zu gewährleisten. Auf der rechten Seite haben wir für Sie die **WICHTIGSTEN PUNKTE** aufgeführt, die in einem Vertrag zwischen Brautpaar und Locationbesitzer bzw. Raum-Vermieter dokumentiert werden sollten.



©NT_studio/stock.adobe.com

Gasthof Stangendorf *– gut essen & gesellig feiern – seit 1813!*






Unser Gasthof bietet wundervolle Möglichkeiten für Feiern und Events. Mit unserem separaten Festzimmer, der stylischen Cinzano-Bar und dem romantischen Sommergarten haben wir den optimalen Rahmen für Ihr Hochzeitsfest. Der Festsaal bietet Platz für bis zu 150 Gäste. Der herzliche Service und die feine Küche und erfüllen höchste Erwartungen. Mit dieser Erlebniswelt für Ihr Hochzeitsfest sowie unserer Leidenschaft und Liebe zu dem was wir tun, begeistern wir Brautpaare immer wieder.

Restaurant: 80 Plätze
Biergarten: 60 Plätzte
Cinzano-Bar: 35 Plätze
Festsaal: 150 Plätze
Ausreichend Parkplätze sind vorhanden








Stangendorfer Hauptstr. 21, 08132 Mülsen, E-Mail: gasthof-stangendorf@web.de, Tel.: 037601/25166, www.gasthof-stangendorf.de

Die wichtigsten Details festhalten

DATUM UND UHRZEIT:
Der Vertrag sollte das **Datum** und die **Uhrzeit** der Hochzeitsfeier festhalten, um sicherzustellen, dass der Festraum an diesem Tag exklusiv für das Brautpaar reserviert ist.

PREIS UND ZAHLUNGSMODALITÄTEN:
In der Vereinbarung sind der **Gesamtpreis** für die Nutzung der Räumlichkeiten und zusätzliche Dienstleistungen wie Catering oder Dekoration klar angegeben.
Die Zahlungsmodalitäten, einschließlich Anzahlungen und Restzahlungen, werden ebenfalls festgelegt.

STORNIERUNGSBEDINGUNGEN:
Es ist wichtig, die **Stornierungsbedingungen** im Vertrag zu definieren, falls das Brautpaar die Buchung aus irgendeinem Grund stornieren muss. Fristen für Stornierungen und eventuelle Rückerstattungen sind klar ersichtlich.

DIE NUTZUNG DER RÄUMLICHKEITEN:
Der Vertrag legt genau fest, **welche Räumlichkeiten** innerhalb der Location für die Hochzeit genutzt werden dürfen und ob es Einschränkungen in Bezug auf die Nutzung bestimmter Bereiche gibt.

DIENSTLEISTUNGEN UND AUSSTATTUNG:
Alle vereinbarten Dienstleistungen und die zur Verfügung gestellte Ausstattung sind im Vertrag aufgeführt. Dazu gehören möglicherweise **Catering**, **Getränke**, **Bestuhlung**, Tischdekoration, Licht- und Tontechnik sowie eventuell Parkmöglichkeiten für die Gäste.

HAFTUNG UND VERSICHERUNG:
Es ist wichtig, dass der Vertrag die Haftung und **Versicherungsfragen** abdeckt, sowohl für das Brautpaar als auch für die Location. Unfälle oder Schäden während der Veranstaltung sind damit abgesichert.

NUTZUNGSREGELN UND EVTL. EINSCHRÄNKUNGEN:
Der Vertrag enthält auch bestimmte Regeln für die Nutzung der Location, einschließlich **Einschränkungen** hinsichtlich Lärm, Musik, Dekorationen und Rauchen.

Ob Hochzeit oder Familienfeier: **Tipps für die perfekte Atmosphäre**

Stimmung mit Licht

Das richtige Licht macht einen enormen Unterschied. Erkundigen Sie sich, ob Sie zusätzlich zur vorhandenen Beleuchtung Lichterketten, Kerzen, Laternen oder Spots einsetzen dürfen. Warmes, indirektes Licht sorgt für eine gemütliche, einladende Atmosphäre – perfekt für eine romantische Feier.



© Somkiat/stock.adobe.com

Optimale Nutzung

Falls es mehrere kleine Räume gibt, können Sie diese gezielt für verschiedene Programmpunkte nutzen: etwa eine Lounge-Ecke, eine Fotobooth-Zone oder eine Candy Bar. So wird die gesamte Location bespielt und Ihre Gäste haben immer wieder etwas Neues zu entdecken. Mit kleinen Stehtischen schaffen Sie zusätzliche Möglichkeiten für einen lockeren Plausch abseits der Festtafel.

Feste feiern wie sie fallen!

Alle Anregungen hier und auf den vorangegangen Seiten kann man auch auf andere Feste übertragen, je nachdem wie Sie feiern wollen. Bei runden Geburtstagen oder Jubiläen lohnt es sich, das Fest mit kleinen persönlichen Details aufzuwerten. Ein Quiz über die Familiengeschichte, eine Diashow oder ein gemeinsames Lied bringen zusätzliche emotionale Momente in die Feier – und binden alle Generationen ein.

Dekoration

Schauen Sie sich die Räume der Eventlocation einmal genau an: Gibt es besondere Elemente wie alte Holzbalken, große Fenster oder historische Mauern? Nutzen Sie diese Highlights! Statt gegen den Stil zu arbeiten, können Sie mit passender Dekoration die vorhandene Schönheit der Location betonen.
Schauen Sie dafür auch Referenzfotos von vorangegangenen Feiern an, vielleicht können Sie sich die eine oder andere Anregung für die Dekoration holen und diese für Ihr eigenes Fest aufgreifen.
Oft finden sich auf den Social-Media-Seiten der Location oder bei Dienstleistern phantasievoll umgesetzte Ideen, die zeigen, wie stimmig der Raum in Szene gesetzt werden kann – eine echte Quelle der Inspiration für Ihren festlichen Anlass.

Lassen Sie sich eine Ecke mit einem freien Tisch für die Geschenke einrichten, dort können alle Präsente und Blumensträuße abgestellt werden.

Festlocations

...so holen Sie das Beste aus Ihrer Festlocation

Umfeld einbinden

Wenn Ihre Location einen Garten, eine Terrasse oder einen Innenhof hat, sollten Sie diese Flächen nutzen – vielleicht für den Empfang, die Trauung oder eine spätere Cocktailrunde unter freiem Himmel.
Selbst ein kleiner Außenbereich kann mit wenigen Sitzgelegenheiten und schöner Beleuchtung ein magischer Ort werden.



©Maksym/stock.adobe.com

Akzente setzen

Überlegen Sie, wo Sie Ihre persönliche Geschichte einfließen lassen können: eine Wand mit Fotos aus Ihrer Beziehung, ein besonderes Gästebuch, das in die Dekoration integriert ist, oder ein Wegweiser mit Ihren Lieblingsorten. Auch in einer „fertigen" Location schaffen solche Details echte emotionale Höhepunkte.

Anja Jahn



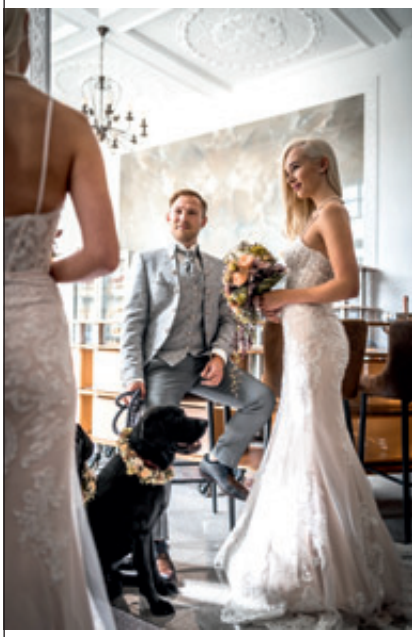



HOCHZEITEN
TAGUNGEN
EVENTS

DIE EXKLUSIVE LOCATION IN EXPONIERTER LAGE AM GRÜNEN SCHWANENTEICHGELÄNDE VON ZWICKAU.

Wir freuen uns auf Ihre Anfrage!
Scheringerstraße 1 · 08056 Zwickau · Tel.: 0152–33 60 34 70
villa-leonhardt@mail.de

villa-leonhardt.de

CHEMNITZ & UMGEBUNG

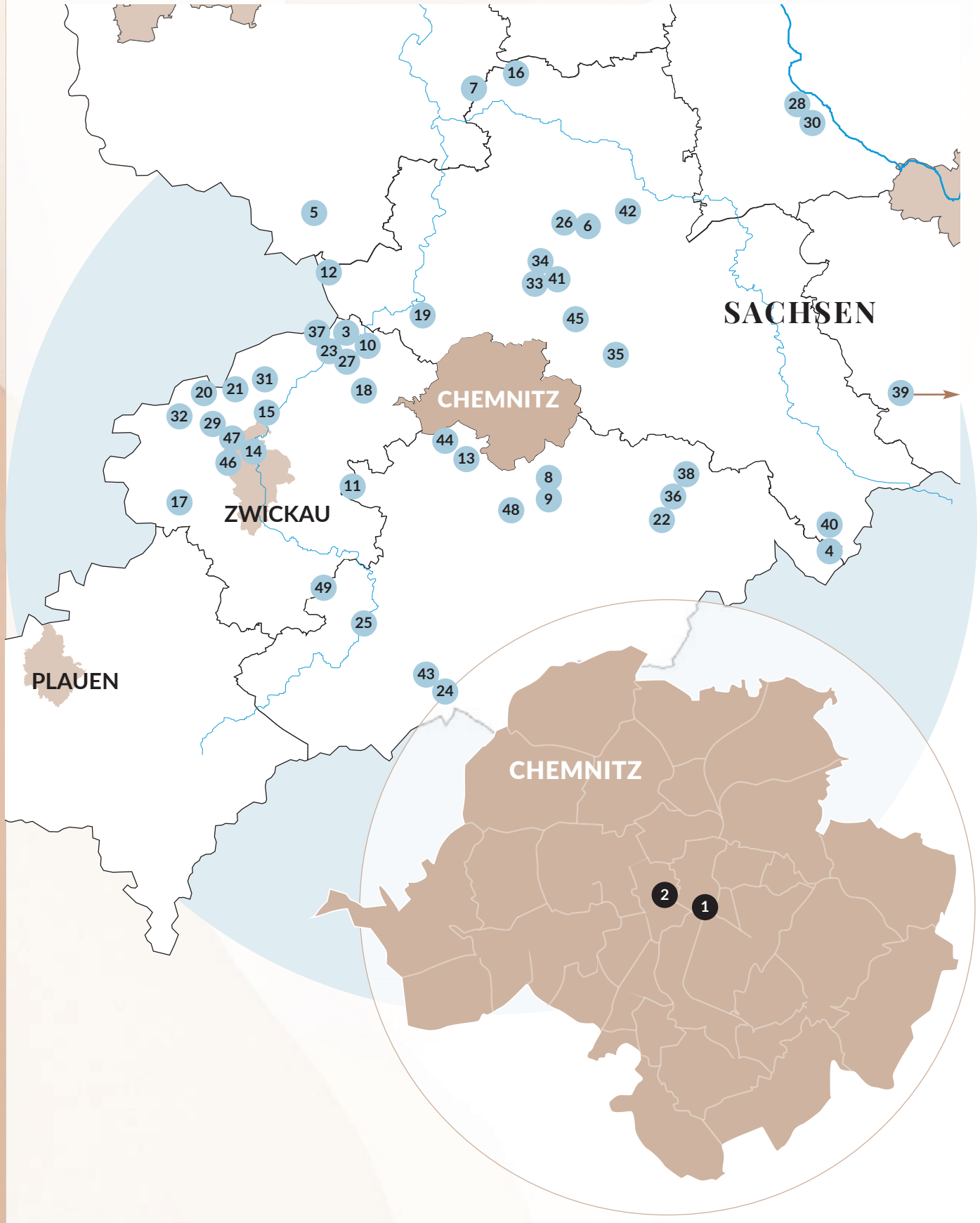

Location-QUICKFINDER

RESTAURANT · HOTELS · BURGEN · SCHLÖSSER · RAUMVERMIETUNG

CHEMNITZ

		Seite
1	Biendo Hotel & pentagon [3]	64
2	ODC – Oberdeck Chemnitz	55

SACHSEN

		Seite
3	Beierleins Hotel	25
4	Buntes Haus Seiffen	72
5	Burg Gnandstein	85
6	Burg Kriebstein	5
7	Burg Mildenstein	5
8	Burg Scharfenstein	74/75
9	Bürgerhaus Drebach	70
10	Callenberger Hochzeitskapelle	53
11	Das Wolfsbrunn	83
12	Denkmalhof Schlagwitz	9
13	Der Flugplatz	27
14	First Inn Zwickau	41
15	Gasthof Stangendorf	59
16	Gut Haferkorn	82
17	Gut Neumark	71
18	Hotel Drei Schwanen	47
19	Hotel Röhrsdorfer Hof	65
20	Hotel Schloss Schweinsburg	72
21	Hotel Villa Vier Jahreszeiten	57
22	Hotel Weißes Ross	72
23	Kirche Franken	8

SACHSEN

		Seite
24	Landhotel Rittersgrün	42
25	Mittel-Bar Schönheide	85
26	MS Kriebstein	57
27	Parkschänke	39
28	Residenz Kerstinghaus	15
29	Restaurant August Horch	8
30	Romantik Hotel Burgkeller Meißen	15
31	Romantik Hotel Schwanefeld	15
32	RS Eventservice	37
33	rugs Hotel am Schlosspark Lichtenwalde	71
34	Schloss & Park Lichtenwalde	75/78
35	Schloss Augustusburg	75/76
36	Schloss Rauenstein	68
37	Schloss Waldenburg	81
38	Schloss Wildeck	19
39	Schlosshotel Althörnitz	66
40	Schlosshotel Purschenstein	29
41	Schloßgasthaus Lichtenwalde	79
42	Schmiedelandhaus Greifendorf	29
43	Sonnenhotel Hoher Hahn	70
44	Terra.Ursprung	67
45	Villa Gückelsberg	72
46	Villa Leonhardt	61
47	Villa Mocc Zwickau	69
48	Villa Weilbach	68
49	Wernesgrüner Brauerei Gutshof	69

Bedeutung der Symbole



Übernachtung | Park/Garten | am Wasser | Standesamtl. Trauung mögl. | im Zentrum | Gästeplätze



Biendo Hotel GmbH
pentagon³
Brückenstraße 17
09111 Chemnitz

Telefon: 0371 433 1920
Mobil: 01512 6574 198
event@biendo-hotel.de
www.biendo-hotel.de
www.pentagon3.de
Biendo.Hotel
biendohotel.chemnitz
pentagon3.Chemnitz
pentagon3.chemnitz







Feiern unterm Sternenhimmel

PENTAGON³ 1

KURZINFO

- Feiern unter der schönsten Glaskuppel der Stadt
- klimatisierte Räume, mit bodentiefen Fenstern und Blick in den Park und auf das Karl-Marx-Monument
- herrliche Südterrasse am Park
- modernste Licht- und Tontechnik im Haus
- von Komplettservice bis zur Raumvermietung
- Übernachtung für Gäste im Biendo-Hotel gleich gegenüber möglich

20–250

Individuell, modern, einzigartig – wenn Sie sich Ihre Hochzeitsfeier genau so vorstellen, dann sind Sie in den Räumen des Pentagon³ genau richtig. Zwischen modernem Design, lichtdurchfluteten Räumen und dem Blick auf den grünen Park entsteht eine Atmosphäre, die urban, elegant und entspannt wirkt.
Mit seiner architektonischen Besonderheit, großen Fensterfronten, einer spektakulären Glaskuppel und schönen Lichtakzenten entsteht ein Ambiente, das jede Hochzeitsfeier in ein Fest unter Sternen verwandelt.
Vom eleganten Stehempfang im Park, über ein lockeres Kaffeetrinken auf der Sonnenterrasse bis zum festlichen Dinner – dank der flexiblen Raumgestaltung lassen sich sowohl Feiern im kleinen Kreis als auch rauschende Feste mit bis zu 400 Gästen verwirklichen. Der Saal verfügt über eine große Tanzfläche, eine Bühne sowie modernste Ton- und Lichttechnik. Auf Knopfdruck wird nach dem Dinner auf Party umgeschaltet.
Das professionelle Team berät Sie bei der Organisation zu Ihrem Fest, ganz gleich ob Sie die Räume nur mieten möchten oder den vollen Service in Anspruch nehmen. Sie sagen, was Sie sich wünschen und Ihre Ansprechpartner kümmern sich darum.
Und nach dem großen Fest? Gegenüber befindet sich das Biendo Hotel, mitten im Zentrum und trotzdem ruhig und am Park gelegen. Hier können Sie und Ihre Gäste nach einem Fest voller Lebensfreude vergnügt in weiche Kissen sinken und erholsamen Schlaf finden. Das Team vom Biendo Hotel Chemnitz freut sich auf Sie.

HOTEL Röhrsdorfer Hof
Limbacher Str. 14
09247 Röhrsdorf

Ansprechpartner Patrick Mollweide
Hotelleiter

Telefon: 03722/62 16 00
hotel@roehrsdorfer-hof.de
www.roehrsdorfer-hof.de

roehrsdorferhof
hotel_roehrsdorfer_hof









Stilvoll I Charmant I Modern

HOTEL RÖHRSDORFER HOF 19

Das Boutique & Genuss Hotel Röhrsdorfer Hof bietet als beliebte Hochzeitslocation stilvolle, moderne und einzigartige Räumlichkeiten – mit einem traumhaften Ambiente. Schöne Außenloungebereiche, eine Privatbar sowie ein lichtdurchfluteter Wintergarten stehen in unterschiedlichster Kombination für Ihr Fest zur Verfügung. Separate Buffeträume mit einer Live-Tranchier-Station lassen kulinarische Träume wahr werden. Das individuelle Rundum-Paket mit ausgesuchten Premiumpartnern findet seine Vollendung im Detail. Sei es die passend abgestimmte Hochzeitstorte aus feinster Patisseriehand oder ein Privattanzlehrer, der gemeinsam mit Ihnen den emotionalen Moment einstudiert oder auch die Entertainment-Crew, die eine niveauvolle Umrahmung garantiert. Das professionelle RÖHO Kreativ-Team entwirft jedes Jahr neue Dekorationsideen, angefangen von der Tischdeko bis hin zur gesamten Brautfloristik.

Bekanntlich „...geht Liebe durch den Magen"! Die anspruchsvolle Regionale-Mediterrane-Frische-Küche verwöhnt Sie und Ihre Gäste. Saisonale Aperitifs, feine Longdrinks, trendige Cocktails, erlesene Weine u.v.a.m. werden zu Ihrer Getränkeauswahl zusammengestellt. Auch die kleinsten Gäste werden mit dem Kids-Paket happy sein.

Noch ein kleiner Tipp für die Braut: Genießen Sie am Tag vor dem Fest die Lady Suite mit der besten Freundin oder der lieben Mutti... – und am Hochzeitstag haben Sie die Möglichkeit für das Styling oder ein ruhiges Zimmerfrühstück. Das Team freut sich, Sie glücklich zu machen.

KURZINFO

- individuelles Rundum-Paket aus einer Hand
- inkl. persönlicher Weddingplaner
- stilvolle Boutique-Zimmer für die Gäste
- integrierte Hochzeitsbar in der Festlocation
- liebevoll geführte Empfangszeremonie
- exklusive, jährlich, hauseigene Hochzeits-Deko-Messe
- Kinderkino mit Spielbereich

10–90



SCHLOSSHOTEL
ALTHÖRNITZ
Oberlausitz

Zittauer Straße 9
02763 Bertsdorf-Hörnitz

Telefon: 03583 /55 00

info@schlosshotel-althoernitz.com
www.schlosshotel-althoernitz.com

schlosshotelalthoernitz
schlosshotel_althoernitz





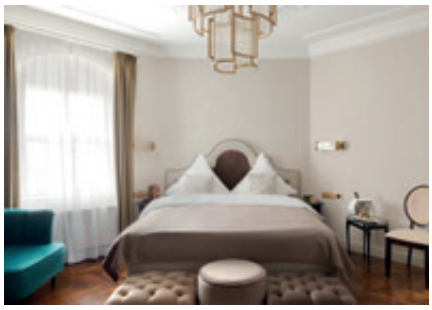

Eine Märchenhochzeit in der Oberlausitz

SCHLOSSHOTEL ALTHÖRNITZ 39

KURZINFO

- Hochwertige Gastronomie
- standesamtliche Trauung vor Ort möglich
- fahren Sie mit der Hochzeitskutsche direkt vor das Schloss
- 30.000 Quadratmeter große Parkanlage mit Teich
- Schloss-Terrasse mit Parkblick
- 73 renovierte Zimmer und Suiten
- romantische Hochzeitssuite im historischen Turm
- Wellnessbereich und Saunen

2–60

Umgeben vom Naturpark Zittauer Gebirge, empfängt Sie das Schlosshotel im Dreiländereck von Deutschland, Polen und Tschechien mit einer beeindruckenden Kulisse für Ihren besonderen Tag.

Eingebettet in eine 30.000 Quadratmeter große Parkanlage, besticht es durch seine zwei markanten Renaissance-Türme, die seit über 350 Jahren Geschichte schreiben. Lassen Sie sich von der ganz besonderen Atmosphäre verzaubern und feiern wie Schlossherrin und Schlossherr in unseren stilvollen Veranstaltungsräumen.

Ob im eleganten Salon von Hartig, dem Schlosspark Restaurant mit Terrasse und Blick in den Schlossgarten oder dem gemütlichen Salon mit Bar – so wird Ihr Fest zu einem königlichen Erlebnis.

Mit einer excellenten Gastronomie und Platz für bis zu 60 Gäste bietet das Schlosshotel den idealen Rahmen für Ihre Hochzeitsfeier.
Nach dem Fest können Sie und Ihre Gäste in den frisch renovierten Zimmern und Suiten ein luxuriöses Zuhause auf Zeit genießen. Für das Brautpaar steht eine romantische Hochzeitssuite im historischen Turm des Schlosses bereit – einfach märchenhaft schön.
Genießen Sie zum Ausklang Ihres Festes auch den Wellnessbereich und lassen Sie sich vom erfahrenen Team im neuen Spa & Wellnessbereich im Untergeschoss des Hauses verwöhnen.
Hier erwarten Sie wohltuende Massagen und luxuriöse Anwendungen, die Ihren Aufenthalt im Schlosshotel Althörnitz perfekt abrunden.

TERRA
URSPRUNG

Feldgasse 7
09385 Lugau OT Ursprung

Telefon: 0172/462 70 11

info@terra-ursprung.de
www.terra-ursprung.de

Terra.Ursprung
terra.ursprung









„Ja-Wort“ inmitten der Natur

TERRA.URSPRUNG 44

Versteckt im Herzen eines malerischen Dorfes und umgeben von unberührter, idyllischer Natur, schenkt Terra.Ursprung Ihrer Trauung im Grünen eine intime, ganz persönliche Magie.
Da pro Tag nur eine einzige Trauung stattfindet, genießen Brautpaar und Gäste diesen besonderen Ort exklusiv und ungestört. Schon der Weg zur Trauung durch diese romantische Kulisse gleicht einem kleinen Märchen und stimmt Sie und Ihre Gäste auf die bevorstehende Trauung ein.
Nach dem Ja-Wort empfangen Ihre Liebsten Sie mit einem liebevollen Spalier. Und Sie schreiten als Eheleute gemeinsam durch unser Tor hinein in Ihren glücklichen, gemeinsamen Lebensweg.
Die Natur bietet ideale Kulissen für stille, träumerische Fotos: im Grünen, am glitzernden Wasser oder vor einem Wiesenfeld in Blüten. Highlights für Ihre Bilder: Wildvögel, Pferde, Alpakas – wunderbar eingebunden in Ihre Geschichte.
Und wenn der Himmel träumt, öffnet der Terra.Hub seine Tür: außen rustikal wie eine Scheune, innen warm wie ein kleines Kirchenschiff – ein besonderer Ort für Ihr Ja.
Jede Trauung wird ganz nach Ihrem Wunsch gestaltet – standesamtlich, frei oder kirchlich. Auch der anschließende Aufenthalt liegt in Ihren Händen: Sektempfang, Fotosession, Kaffee- & Kuchentafel – ganz nach Ihrem Stil.

Die Nähe zu Chemnitz macht die Location besonders attraktiv – in nur 20 Minuten sind Gäste aus der Stadt im idyllischen Dorf angekommen.

KURZINFO

- Standesamtliche, Freie und Kirchliche Trauungen mitten im Grünen
- malerische Lage, eingebettet von Wäldchen, sanften Wiesen und funkelnden Teichen
- Highlights für Fotosession: von Wildvögel über Schimmel bis Alpaka ...
- Nach der Trauung: Fotosession, Sektempfang mit Fingerfood und/oder Kaffee- & Kuchentafel
- nur 20 Minuten von Chemnitz

2–50

Schloss Rauenstein 36

Rauenstein 6
09514 Pockau-Lengefeld
Telefon: 0151 70858570
kontakt@schlossrauenstein.de
www.schlossrauenstein.de

SchlossRauenstein
schloss rauenstein





- historische Burganlage im Naturschutzgebiet
- standesamtliche und freie Trauungen – auch im Garten
- exklusive Nutzung
- ausgezeichnetes Catering und professioneller Service
- Hochzeitssuite, 2 Ferienwohnungen, 7 Doppelzimmer

20–75

Für Ihre Hochzeit im Schloss Rauenstein im Erzgebirge steht Ihnen das gesamte Gebäude exklusiv zur Verfügung, sodass Sie Ihren großen Tag ganz ungestört genießen können.
Im Schloss oder im Schlossgarten besteht die Möglichkeit, Ihre standesamtliche oder freie Trauung zu zelebrieren. Dafür und für die anschließende Feier bieten sich verschiedene Festsäle, der Burg-Innenhof mit Loungecharakter oder der repräsentative Schlosshof an. Mit individuellem Catering, qualifiziertem Servicepersonal und umfangreichem Barsortiment ist bestens für die kulinarische Versorgung der Hochzeitsgäste gesorgt. Im Schloss gibt es eine historische Hochzeitssuite und weitere Übernachtungsmöglichkeiten für Ihre Gäste im benachbarten Kavaliershaus. Das Team von Schloss Rauenstein verfügt über ein großes Netzwerk an Dienstleistern und übernimmt gern die individuelle und professionelle Planung für Ihr Hochzeitsfest.

Villa Weilbach 48

August-Uhlmann-Strasse 1a
09390 Gornsdorf
Telefon: 0151 / 54 37 44 10

info@eventlocation-weilbach.de

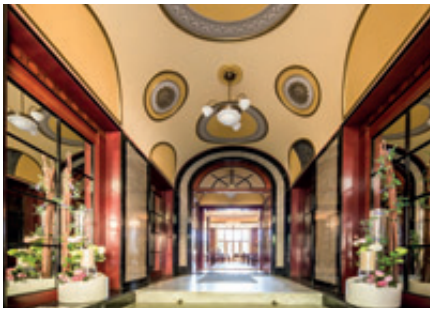



- restaurierte Villa im Grünen
- runder Trausaal mit Kamin und Holzvertäfelung
- historische Philharmonie-Orgel
- schöne Parkanlage
- individuelle Planung des Menüs oder Buffets und der Hochzeitsfeier

2–60

Herzlich willkommen in der Villa „Weilbach“ zu Gornsdorf im wunderschönen Erzgebirge. Mit historischem Charme und einem einmaligen Ambiente ist die festliche Location erste Wahl für eine elegante Hochzeit. Die exklusive Atmosphäre des Standesamtes bietet die beste Voraussetzung, um die Zeremonie unvergesslich zu gestalten. Hier schließen Brautpaare besonders gern den Bund fürs Leben und können anschließend ihr Hochzeitsfest in der Villa feiern. Dabei wird die Festgesellschaft mit kulinarischen Köstlichkeiten und edlen Getränken verwöhnt. Die Inhaber gehen auch auf individuelle Wünsche ein, um Ihre Traumhochzeit zu verwirklichen. So steht im Sommer die Terrasse für Ihr Fest zur Verfügung und in der Parkanlage können Sie die schönsten Momente im Bild festhalten. Das außergewöhnliche Ambiente verspricht ein besonderes Flair. Kommen Sie doch vorbei und schauen Sie sich um, spüren Sie die Atmosphäre. Lassen Sie sich beraten.

Villa Mocc Zwickau 47

Im Herzen von Zwickau und in unmittelbarer Nähe zum idyllischen Schwanenteichpark liegt die neobarocke Villa Mocc – ein Ort, der schon von außen mit seinem historischem Charme begeistert. Im Inneren erwarten Sie stilvolle Räume und eine großzügige Terrasse zum Verweilen. Die professionelle Planung Ihrer Traumhochzeit liegt dem engagierten Team der Villa Mocc besonders am Herzen. Gemeinsam mit Ihrem persönlichen Veranstaltungsleiter wird jedes Detail sorgfältig abgestimmt. In der Villa Mocc verbindet sich geschichtsträchtige Architektur mit moderner Ausstattung zu einem einzigartigen Ambiente. Ob festlich beim Dinner oder ausgelassen tanzend unter Discolicht – hier können Sie Ihren großen Tag rundum genießen. Die Cocktailbar mit ihrem vielfältigen Sortiment, das Können der Barkeeper, der aufmerksame Service und das kulinarische Angebot für jeden Geschmack lassen keine Wünsche offen.





VILLA MOCC
MIETEN • VERANSTALTUNGEN • KULTUR

Humboldtstraße 14
08056 Zwickau
Telefon: 0375 /28 96 90 70
post@villa-mocc.de
www.villa-mocc.de

VillaMocc
villamocc

- zentral im Herzen von Zwickau
- Freie Trauungen am Schwanenteich oder im Rondell
- großzügige Terrasse
- neobarockes Ambiente
- moderne Veranstaltungstechnik
- persönlicher Weddingplaner
- Parkhaus direkt nebenan

20–100

Wernesgrüner Brauerei 49





Mit der langjährigen Event-Erfahrung wird Ihre Hochzeit hier im historischen Ambiente des Gutshofes der Wernesgrüner Brauerei zu einem unvergesslichen Erlebnis.
Sympathische Beratung, herzlicher Empfang, abgerundete Dekoration, sowie persönlicher Service – die Mitarbeiter sorgen dafür, dass Sie eine perfekte Hochzeit erleben. Das begeisterungsfähige Team verwöhnt Sie kulinarisch mit saisonalen, regionalen und mediterranen Köstlichkeiten. Ob in der einzigartigen „Schmiede im Saustall“ oder im Restaurant „Brauschenke“ – hier finden Sie die passende Location für jede Personenzahl. Der Guts-Innenhof bietet zudem den perfekten Rahmen für Ihre Freie Trauung unter freiem Himmel.
Die malerische Kulisse des historischen Brauerei Gutshofs verleiht auch Ihren Hochzeitsbildern eine außergewöhnliche Atmosphäre. Das Team des Gutshofes freut sich auf Ihre Hochzeit.

Bergstraße 2
08237 Steinberg/Wernesgrün
Ansprechpartner:
Alexander Ott & Daniel Menzel
Telefon: 037462/28 04-0
info@brauerei-gutshof.de
www.brauerei-gutshof.de
gutshofwernesgruen
brauerei.gutshof

- malerischer Biergarten mit Außen-Lounge
- individuelles Hochzeitsarrangement
- Vermittlung von DJ oder Band, Pension oder Hotel
- Kutschfahrt mit Brauereipferden

10–120

Buntes Haus [4] /Hotel Weißes Ross [22]







Hotel Erbgericht
Buntes Haus Seiffen
Hauptstraße 94, 09548 Seiffen
Hotel Weißes Ross,
Annaberger Str. 12,
09496 Marienberg
Verkaufsbüro: 03735/68 00 74
info@erzgebirgshotels.de
www.erzgebirgshotels.de

10–230

Für Ihre Hochzeit bietet das Bunte Haus im Spielzeugland Seiffen einen würdigen Rahmen. Auch das Partnerhotel „Weißes Roß“ in Marienberg empfängt Sie in stilvollem Ambiente.
Wählen Sie aus der Vielzahl der Räumlichkeiten den persönlichen Favoriten für Ihre Feier, von 10 bis 230 Personen ist hier alles möglich! Eine liebevolle Dekoration – gerne in persönlicher Absprache nach Wunsch gestaltet – verleiht dem Ambiente der Häuser ein individuelles Flair.

Villa Gückelsberg in Flöha [45]







Die Villa Gückelsberg empfiehlt sich als perfekte Kulisse für den schönsten Tag im Leben – ob für eine stilvolle Trauung im prachtvollen Salon oder eine unvergessliche Feier im edlen Ambiente. Oder haben Sie schon immer davon geträumt, sich unter freiem Himmel das Ja-Wort zu geben? Der weiße Hochzeitspavillon im Park lädt dazu ein – einzigartig in der Region! Auch romantische Nachttrauungen bei Kerzenschein sowie stimmungsvolle Feiern im historischen Park, umgeben von alten Bäumen, sind hier möglich.

Fabrikweg 4
09557 Flöha
Telefon: 0 37 26/792 91 90
kontakt@heiraten-floeha.de
www.villa-gueckelsberg.de

villa.gueckelsberg
villagueckelsberg

2–45

Hotel Schloss Schweinsburg [20]



Hauptstraße 147 – 149
08459 Neukirchen/Pleiße

Telefon: 0 37 62/94 80-0
Telefax: 0 37 62/94 80-199
bankett.zwi01@gchhotelgroup.com
www.schloss-schweinsburg.de

hotel.schloss.schweinsburg
hotel_schloss_schweinsburg

10-110

Das Schloss Schweinsburg verfügt über verschieden große Salons im barocken Stil – so stehen z. B. ein Damensalon, ein Herrensalon oder ein Blauer und ein Grüner Salon für rauschende Feste zur Verfügung. Der angrenzende Barockgarten ist ein ideales Fotomotiv und lädt zu kleinen Spaziergängen rund um den Schlossteich ein.
Ein besonderes Kleinod für Hochzeiten und freie Trauungen ist der Rittersaal, der sich im Seitengebäude des Schlosses – einem ehemaligen Rittergut – befindet.

rugs Hotel am Schlosspark Lichtenwalde 33





August-Bebel-Straße 1
09577 Lichtenwalde
Telefon: 03 72 06/88 29 52
veranstaltung.lichtenwalde@rugs-hotel.com
www.hotel-lichtenwalde.de
rugslichtenwalde

Das erfahrene Team vom Hochzeitshotel lässt Wünsche wahrwerden, um Ihre Hochzeit unvergesslich zu gestalten. Eine Trauung unter freiem Himmel – romantischer könnte das Eheversprechen kaum sein. Die standesamtliche Trauung kann im Trausaal des Schlosses oder im nahegelegenen Kellerhaus Lichtenwalde stattfinden. Als frisch vermähltes Paar sind Sie und Ihre Gäste im Hochzeitshotel zum Feiern eingeladen und werden im Gartenbereich oder auf der Terrasse herzlich zum Empfang begrüßt. Die hellen, offenen Räumlichkeiten eignen sich sowohl für kleinere Gesellschaften als auch für Hochzeitspartys mit bis zu 90 Personen. Für den besonderen Tag werden für Sie kulinarische Gaumenfreuden auf höchstem Niveau kreiert. Auch das Kuchenbuffet ist dank eines erfahrenen Partners ein echter Genuss. Nach der Feier können Sie und Ihre Gäste in einem der 82 Zimmer entspannen – darunter zwei exklusive Hochzeitssuiten.

- Hochzeitshotel im Grünen
- Freie Trauungen in unserem Garten
- direkte Nachbarschaft zum Barockschloss Lichtenwalde
- 82 Zimmer und davon 2 Hochzeits-Suiten
- großes Netzwerk an Hochzeitsdienstleistern

20–90

Gut Neumark 17

Für Brautpaare, die eine Location im Grünen mit Charme, Stil und Vielseitigkeit suchen, ist Gut Neumarkt eine echte Empfehlung. Die Anlage besteht aus einem historischen Gutshof mit Schloss und weitläufigem Park – inklusive saniertem Kuhstall, der heute als eleganter Fest- und Feierbereich dient. Das Ergebnis der jüngsten Sanierung ist ein spannender Mix aus Alt und Modern. Rustikale Balken, moderne Elemente und viel Glas machen die besondere Atmosphäre aus und lassen jeden Dekorationsstil zu.
Darüber hinaus laden zahlreiche idyllische Plätze zum Feiern unter freiem Himmel und zu romantischen Fotomotiven ein. Die Kirche und das Standesamt befinden sich nebenan. Freie Trauungen im Schlosspark unter Bäumen oder in der Hofscheune im Stroh können auch ohne Location gebucht werden.
Neu: Für die Gäste werden neben Zimmern auch Übernachtungen in Schlaffässern angeboten – Romantik pur!







Dorothee von Römer
Kirchplatz 5
08496 Neumark/Vgtl.
Telefon: 03 76 00/56 69-0
Mobil: 01 63/7 87 27 09
d.roemer@gut-neumark.de
www.gut-neumark.de

dorothee.vonromer
gutneumark

- Gutshof mit Schloss & Park
- Übernachtungen am Hof
- Freie Trauungen im Park oder in der Scheune – auch ohne Location buchbar
- Kirche und Standesamt nebenan
- A 72 - 10 min / A4 - 15 min

50–100

sonnenhotel
HOHER HAHN
CLASSIC

Sonnenhotel Hoher Hahn 43

Gemeindestraße 92
08340 Schwarzenberg
Telefon: 03774 / 13 10
info@sonnenhotel-hoherhahn.de
www.sonnenhotels.de

Sonnenhotel Hoher Hahn
sonnenhotel.hoherhahn





- Restaurant mit Wintergarten
- erzgebirgische Spezialitäten
- großzügiger Wellness-Bereich mit Schwimmbad und Saunen
- Räumlichkeiten für kleine und große Hochzeitsfeiern
- EZ und DZ sowie Familienzimmer und Appartements

10–100

Das historische Sonnenhotel Hoher Hahn thront auf einer Höhe von 680 Metern über der Stadt und ist von idyllischen Wäldern und Wiesen umgeben. Die ruhige und naturnahe Atmosphäre eignet sich perfekt, um das Hochzeitsfest in ganz persönlicher Atmosphäre zu genießen. Mit einem Veranstaltungsbereich von rund 350 m² ist das Hotel ideal für Gesellschaften bis zu 100 Personen und bietet flexible Raumlösungen: ein eleganter Festsaal mit Bühne, ein Kaminzimmer für gemütliche Stunden, ein Wintergarten mit Panoramablick und eine Terrasse für die Feier im Freien. Zusätzliche Angebote wie ein Pool, Tennisplätze und eine Minigolfanlage machen den Aufenthalt besonders angenehm. Das erfahrene Team des Sonnenhotels unterstützt Sie bei der Planung der Hochzeit bis ins Detail, sodass Ihre Wünsche wahr werden und der große Tag unvergesslich bleibt. Stilvolle Zimmer und Appartements ermöglichen eine entspannte Übernachtung Ihrer Gäste.

Bürgerhaus Drebach 9



Das Bürgerhaus am Zechengrund in Drebach empfiehlt sich mit seinem Ambiente besonders für Hochzeiten. Mittelpunkt ist der vielseitig nutzbare Saal, der sich in fünf abgeschlossene Räume zwischen 27 und 101 qm einteilen lässt.
Vor Ort stehen eine mobile Bühne, Beamer und Mikrofonanlage zum Ausleihen zur Verfügung.
Die ruhige Lage im Grünen bietet romantische Sitzplätze und idyllische Ecken für schöne Hochzeitsfotos und ein Spielplatz erwartet kleine Gäste.

BÜRGERHAUS Drebach

Am Zechengrund 4
09430 Drebach
Telefon: 03 73 41 / 4 80 68
Telefax: 03 73 41 / 4 80 69
buergerhaus@awo-annaberg.de
www.buergerhaus-drebach.de

10 bis 200

Übernachtung | Park/Garten | am Wasser | Standesamtl. Trauung mögl. | im Zentrum | 2–70 Gästeplätze


Made to Love
by TRÈS CHIC
Modell MTL26401 · © www.treschicbridalwear.com

Heiraten in...

Augustusburg, Lichtenwalde oder Scharfenstein



Familienburg Scharfenstein · © Dittrich

Schloss Augustusburg, die Familienburg Scharfenstein sowie Schloss & Park Lichtenwalde bieten zahlreiche Möglichkeiten, den schönsten Tag in Ihrem Leben individuell auf Sie zugeschnitten zu gestalten. Egal ob für Trauungen im kleinen Rahmen oder große Feste mit bis zu 140 Personen – in den vielfältigen historischen Gemäuern finden Sie die perfekten Räumlichkeiten für Ihre ganz persönliche Traumhochzeit.

Ein rauschendes Fest auf der Familienburg Scharfenstein

Einzigartig und besonders, liebevoll und sorglos – so soll er sein, der schönste Tag in Ihrem Leben. Damit auch die Kulisse und Atmosphäre ins Herz treffen, bietet die mittelalterliche Burg Scharfenstein ihren Gästen eine einzigartige Hochzeitslocation mit unverwechselbarem Charakter.

Feiern Sie auf einem der ältesten Herrschaftssitze Sachsens und lassen Sie sich im historischen Ambiente des Festsaals trauen.

Die einst im 13. Jahrhundert erbaute Familienburg Scharfenstein mit ihrem ganz eigenen historischen Ambiente macht Ihren schönsten Tag im Leben unvergesslich. Ein Glanzstück ist das alte Renaissanceportal, durch das Sie und Ihre Gäste den Burghof betreten. Dieses Portal schenkte Heinrich Hildebrand seiner Sophie 1630 zur Hochzeit. Perfekt für traumhafte Hochzeitsfotos. Nach der Zeremonie sind individuelle Führungen, Sektempfänge oder Holzsägen möglich.

Fragen beantwortet Ihnen der Gästeservice unter:

KONTAKT
Familienburg Scharfenstein
Schlossberg 1
09430 Drebach/ OT Scharfenstein

Gästeservice
Telefon: 037291/3800
E-Mail: service@asl-schloesser.de
Homepage:
www.burg-scharfenstein.de/heiraten



© Toni Soell





© Toni Soell

SCHLOSS
Augustusburg

Familien Burg
Scharfenstein

Schloss & Park
Lichtenwalde

Sagt „Ja!"

in drei traumhaften Locations

Einzigartig und besonders, liebevoll und sorglos – so soll er sein, der schönste Tag in eurem Leben. Damit auch die Kulisse und Atmosphäre ins Herz treffen, bieten wir euch und euren Gästen drei einzigartige Hochzeitslocations mit unverwechselbarem Charakter.



Edel, erhaben und einladend

Schloss Augustusburg am Rande des Erzgebirges ist ein Renaissanceschloss mit großem Innenhof, spektakulärem Ausblick und historischen Trausälen – perfekt auch für größere Hochzeitsgesellschaften.





Hier knistert ein Feuer hinter dicken Mauern

Eine Trauung auf **Burg Scharfenstein** ist magisch und wild-romantisch zugleich. Die 800 Jahre alte Burganlage mitten im malerischen Erzgebirge lässt besonders das Herz von Mittelalter-Fans höher schlagen.





Märchenhochzeit in der Grünen Oase

Das ist die zarte Romantik in **Schloss & Park Lichtenwalde**. Die Barockperle vor den Toren von Chemnitz besticht mit kunstvoll-verspieltem Interieur sowie bezaubernden Parkanlagen und Wasserspielen.



Terminvergabe: Standesamt Augustusburg | Standesamt Drebach | Standesamt Niederwiesa

Wir beraten euch gern zur Gestaltung eures Festes von der Trauung bis zu den Räumlichkeiten!

Gästeservice: Telefon +49 (0) 37291 3800 | E-Mail service@asl-schloesser.de | **asl-schloesser.de/heiraten**

Schloss Augustusburg – ein großartiger Ort für ein kleines Wort

Hoch oben über dem Zschopautal am Rande des Erzgebirges thront Schloss Augustusburg. Kurfürst August von Sachsen ließ das monumentale Renaissanceschloss vor über 450 Jahren errichten. Heute beherbergt es Kulturschätze und Ausstellungen, die ihresgleichen suchen.



Schloss Augustusburg · © Sebastian Theilig

Schon der Ort, an dem der sächsische Kurfürst August das Schloss ab 1568 errichten ließ, ist herausragend. Auf einem 516 Meter hohen Kegel aus Quarzporphyr erhebt sich das einstige Jagd- und Lustschloss. Diese imposante Lage gab Schloss Augustusburg auch den Beinamen „Krone des Erzgebirges". So diente es seiner Zeit bereits als stimmungsvoller Ort für manch rauschendes Fest.
Edel, erhaben und einladend: Das Renaissanceschloss Augustusburg wird auch Sie und Ihre Gäste mit herrschaftlichen Räumen, wie dem traditionellen Trausaal oder dem repräsentativen Hasensaal, begeistern. Für Paare, die es etwas rustikaler mögen, bietet das Brunnenhaus mit handwerklich meisterhaften Göpelwerk einen ganz unverwechselbaren Charme. Hier schlagen besonders Biker-Herzen höher.
Ein großer Schlossinnenhof, ein spektakulärer Ausblick und die historischen Trausäle eignen sich perfekt für Sie und Ihre Hochzeitsgesellschaft.

Ob Sektempfang, exklusive Führungen für Sie und Ihre Gäste oder traditionelle Hochzeitsbräuche – dazu einzigartige Angebote wie zum Beispiel die zeremonielle „Brunnenhebe" im Brunnenhaus auf Schloss Augustusburg runden Ihren schönsten Tag im Leben wunderbar ab.

KONTAKT
Schloss Augustusburg
Schloss 1
09573 Augustusburg
Gästeservice
Telefon: 037291/3800
E-Mail: service@asl-schloesser.de
Homepage:
www.augustusburg-schloss.de/heiraten



© Toni Spell



© Jacqueline Schulz

MISS Suisses

DEIN BRAUTKLEID VON SUSI NÖTZEL

















Susi Nötzel
Untere Schloßstraße 27
09573 Augustusburg
017624659230
kontakt@miss-suisses.de

Schloss & Park Lichtenwalde – Barocke Pracht und Grüne Oase

Schloss & Park Lichtenwalde besticht als Barockperle vor den Toren von Chemnitz mit kunstvol verspieltem Interieur sowie einer bezaubernden Parkanlage. Zur warmen Jahreszeit ist der Schlosspark mit seiner Blütenpracht und den romantischen Wasserspielen ein Gedicht. Staunen rufen auch die liebevoll restaurierten Repräsentationssäle hervor: So durchschreiten Sie das Königszimmer, den Roten Salon oder den Grünen Salon. Im prunkvollen Chinesischen Zimmer spüren Sie den Glanz vergangener Zeiten.



Schloss & Park Lichtenwalde · © Patrick Engert

Die Schlosskapelle mit einer der noch wenigen erhaltenen Donati-Orgeln sowie das Teehaus im prachtvollen Innenhof begeistern während einer Führung.
Zum Lustwandeln lädt die gepflegte Parklandschaft ein. Nach historischem Vorbild rekonstruiert, kann sich der Barockpark mit seinen Fontänen, Sitzbänken und versteckten Pavillons mit den großen Lustgärten in Deutschland messen. Halten Sie doch inne am beeindruckenden Wasserspiel "Sieben Künste", dessen sieben Fontänen die freien Künste des Mittelalters repräsentieren. Einer klassischen Komposition gleich spielen sie passend zur Musik eine schillernde Wassersymphonie. Längst (k)ein Geheimtipp: In der wunderschönen, spätbarocken Gräflichen Bibliothek wird Ihre Trauung besonders romantisch. Der direkte Zugang in den großzügigen Schlosspark Lichtenwalde über den Altan bietet zudem eine herrliche Kulisse für Gratulationen und Fototermine.
Für die Planung und Ausführung Ihrer Traumhochzeit in Schloss & Park Lichtenwalde steht Ihnen der Gästeservice zur Seite.





JA-WORT, freie Trauzeremonie oder Erneuerung Ihres Eheversprechens in Lichtenwalde - im Schloss und unter freiem Himmel möglich



© Steve Conrad Fotografie

... an den „Sieben Künsten“ im Schlosspark Lichtenwalde, der zu den schönsten Barockgärten Sachsens zählt



... unter der großen Linde am „Historischen Kellerhaus Lichtenwalde“ welches sich oberhalb des Schlosses befindet



Foto rechts: © Die Bildermanufaktur

... im festlichen Ambiente der Gräflichen Bibliothek im Schloss Lichtenwalde

KONTAKT
Standesamt Niederwiesa
Dresdner Str. 22
in 09577 Niederwiesa,
Telefon: 03726 / 71 86 32/30
E-Mail: standesamt@niederwiesa.de



© Standesamt Niederwiesa

... im mediterran eingerichteten „Historischen Kellerhaus Lichtenwalde“

KONTAKT
Schloss & Park Lichtenwalde
Schlossallee 1
09577 Niederwiesa/ OT Lichtenwalde
Gästeservice
Telefon: 037291/3800
E-Mail: service@asl-schloesser.de
Homepage: www.schloss-lichtenwalde.de/heiraten-feiern

Brautpaare, die sich für eine Trauung im Schloss Lichtenwalde interessieren, können während der Öffnungszeiten des Schlosses Lichtenwalde die Gräfliche Bibliothek besichtigen.
Die Anmeldung zur Eheschließung erfolgt ausschließlich über das Standesamt Niederwiesa. Hier finden Brautpaare auch die Ansprechpartner zur Besichtigung der Räumlichkeiten im „Historischen Kellerhaus“.
Am 2.3.2025 wird von 11–15 Uhr ein „Schnuppertag für Brautpaare“ zum Anschauen der Trauorte in der Gräflichen Bibliothek und im Park durchgeführt.

Für die Hochzeitsfeier nach der Trauung bietet das Schlossgasthaus Lichtenwalde mit romantischer Atmosphäre und gastronomischer Vielfalt den passenden Rahmen.

Das „rugs Hotel am Schlosspark Lichtenwalde“ komplettiert den Service rund um Ihre Hochzeitsfeier.



TRAUMHOCHZEIT IN *Waldenburg*



Schloss Waldenburg



Trauraum im Badehaus



Trauraum am Markt

Heiraten im Standesamt Waldenburg/Sachsen

Für alle, die ihren Hochzeitstag als einen der unvergesslich schönsten Tage erleben möchten, ist eine Eheschließung in der Töpferstadt Waldenburg/Sachsen genau das Richtige.
Ob die Wahl nun auf das Badehaus im Grünfelder Park oder auf das Schloss Waldenburg fällt oder Sie sich für die neuen Trauräume am Markt der Stadt Waldenburg entscheiden – für jeden Geschmack ist etwas dabei.

Selbstverständlich wird auf Wunsch eine stimmungsvolle musikalische Umrahmung mit Live-Musik angeboten.

Standesamt Waldenburg/Sachsen
Markt 22 · 08396 Waldenburg
Telefon: 03 76 08/123 -37
Telefax: 03 76 08/123 -10
E-Mail: a.richter@waldenburg.de
Eine ausführliche Beschreibung der Heiratsorte finden Sie im Internet unter: www.waldenburg.de



Badehaus

Fotos: Foto Augsten

FLEXZELTE I FEST- u. PARTYZELTE I PAGODEN I MOBILIAR I TISCHWÄSCHE I HUSSEN I GESCHIRR I COCKTAILMOBIL I BELEUCHTUNG I DEKORATION uvm.

eventTIME®
www.derpartyausstatter.de

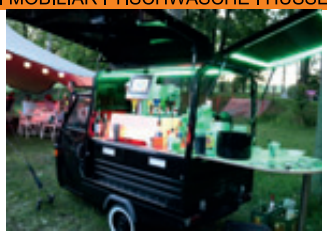

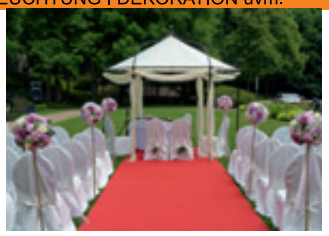




eventTIME I Str. d. Friedens 61 I 09569 Oederan I 037292-65521

Wir verleihen Ihrer Veranstaltung eine stimmungsvolle, exklusive Atmosphäre!



Das Schloss Waldenburg bietet Ihnen ein fürstliches Ambiente mit vielfältigen Möglichkeiten. Der Blaue Saal und die Bibliothek stehen bei standesamtlichen und die Schlosskapelle bei kirchlichen Trauungen zur Verfügung. Für Freie Trauungen können die repräsentativen Räume oder der ruhige Schlosspark genutzt werden. Um auf das Wohl des Brautpaares anzustoßen, empfehlen wir Ihnen einen Sektempfang auf der Schlossterrasse mit Blick in den Park.

SCHLOSS WALDENBURG
Das Festliche

Peniger Str. 10 • 08396 Waldenburg • Tel. 037608 2757-0
www.schloss-waldenburg.de
Termin für Standesamtliche Trauungen: 037608 123-37

Für unser Fest

... elegant aufgetischt!



© Oleksandr/ stock.adobe.com

An Ihrem großen Tag wollen Sie Ihren Gästen etwas ganz Besonderes auftischen, so viel ist schon einmal sicher. Doch wie üppig soll es sein - Sektempfang, Mittagessen, Kaffeetrinken und Abendbufett?
Wenn Sie den ganzen Tag von der Trauung bis Mitternacht gemeinsam feiern, dann kommt schon einiges an Schlemmerei zusammen. Am besten Sie lassen den einen Gang größer und den anderen kleiner oder ganz ausfallen, damit Sie in der Lage sind, später noch beherzt das Tanzbein zu schwingen.

Nach der Trauung stoßen die meisten frisch Vermählten mit ihren Gästen mit einem Glas Sekt an. Es ist die Gelegenheit für das Brautpaar, Glückwünsche entgegen zu nehmen und mit allen Beteiligten ein paar persönliche Worte zu wechseln. Je nachdem, wie viel Zeit Sie überbrücken wollen, kann der Sektempfang nur mit einem Glas zum Anstoßen zelebriert oder mit kleinen Häppchen aufgepeppt werden.

Feiern wie eine Gutsherrin



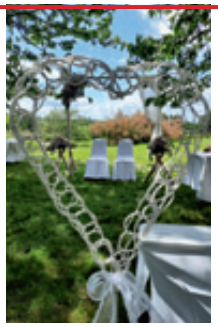



Feiern Sie Ihr Ja-Wort in einer charismatischen Kulisse mit exklusiver und ländlicher Atmosphäre. Wir stehen Ihnen bei der Planung Ihrer Traumhochzeit von Anfang bis Ende zur Seite.

GH GUT HAFERKORN

Dobernitz 9 - 04703 Leisnig
T 034321 63 71 90
info@gut-haferkorn.de
www.gut-haferkorn.de


Foto: Mathias Beck

WIR ARRANGIEREN MIT LIEBE.

Der schönste Tag im Leben

Ein kleines Königreich für Sie und Ihre Hochzeitsgesellschaft – ganz exklusiv. Unser Schloss Wolfsbrunn lädt Sie zu Ihrer Märchenhochzeit ein, bei der ein ganzes fürstliches Anwesen für einen Tag nur Ihnen gehört.

In Ihr Unvergesslich-Angebot inkludieren wir:
- 24 Schloss-Zimmer inklusive Sekt-Frühstücksbuffet
- Trauung im Park oder einem unserer historischen Säle nach Ihren Wünschen
- Sektempfang & Kaffeetrinken im Restaurant Artichoke
- Abendbuffet unseres prämierten Küchen-Teams
- Das Angebot gilt bei Buchung von Mo. bis Do.

Gesamtpreis ab 6.999 Euro

Unsere Märchenhochzeit – Heiraten zur besten Zeit!

DAS WOLFSBRUNN
Meine Zeit im Erzgebirge

Stein 8 | 08118 Hartenstein
Tel. 03 76 05 - 7 60
daswolfsbrunn@meinezeit-hotels.de
www.meinezeit-hotels.de

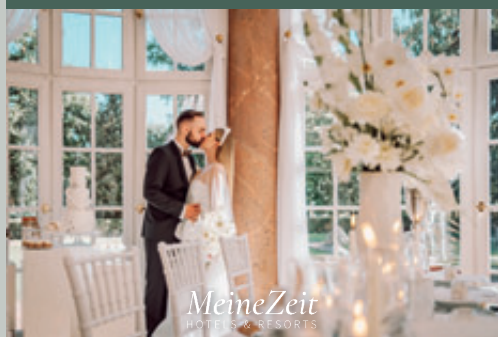

Immer eine gute Idee: Sektempfang als festliche Geste

Schon im 17. Jahrhundert war es an europäischen Fürstenhöfen üblich, bedeutende Gäste mit einem edlen Trunk zu begrüßen – ein Zeichen von Wertschätzung und feiner Lebensart.

Als der Champagner in Frankreich seinen Siegeszug antrat, wurde das sprudelnde Getränk bald zum Inbegriff festlicher Anlässe und zum Symbol für Glanz und gesellschaftlichen Rang. Auch im Bürgertum fand dieser Brauch rasch Anklang, denn das gemeinsame Anstoßen zu Beginn einer Feier vermittelte Gemeinschaft und festliche Erwartung. So entwickelte sich nach und nach die Tradition des Sektempfangs, die bis heute als **STILVOLLER AUFTAKT** jedes besonderen Ereignisses gilt.

Das Anstoßen mit dem prickelnden Getränk bringt nicht nur Gläser zum Klingen, sondern verbindet Menschen in **VORFREUDE** auf das Kommende. Es ist ein kleiner, feiner Moment des Innehaltens, bevor das eigentliche Fest seinen Lauf nimmt. Und ganz nebenbei setzt ein Sektempfang gleich zu Beginn ein glanzvolles Zeichen: Jetzt wird gefeiert! Denn nicht nur Hochzeiten, auch **RUNDE GEBURTSTAGE** oder eine Silberhochzeit sind Meilensteine im Leben, die es verdienen, mit dem gemeinsamen Anstoßen stilvoll eröffnet zu werden.

Unser **Tipp!**


© AntonioDiaz/stock.adobe.com

Suchen Sie sich für Ihren Sektempfang einen schönen Ort, an dem Sie **UNGESTÖRT** sind. Das kann noch im oder am Standesamt sein oder in der näheren Umgebung. Auch ein fix von Freunden aufgebauter **MOBILER TISCH**, vielleicht in einem schönen Innenhof oder einem angrenzenden Park, ist perfekt für einen kleinen Sektempfang.
Idealerweise übernimmt einer der Organisatoren oder Gäste auch gleich noch den Ausschank. Findet Ihr Sektempfang kurz vor dem Mittagessen statt, lassen Sie die kleinen Snacks lieber weg.
Ein liebevoll dekorierter Tisch mit frischen Blumen oder stilvollen Gläsern rundet das Bild ab und sorgt schon beim ersten Anstoßen für festliche Stimmung.

Das Festessen

Der Auftakt

Eröffnen Sie den privaten Teil Ihres Hochzeitsfestes doch mit einem festlichen **MITTAGSMENÜ**!
Dabei können Sie sich ganz auf Ihre Hochzeitsgäste konzentrieren. In entspannter Atmosphäre plaudern Sie mit Ihren Tischnachbarn, während Ihnen das Festessen in einem überschaubaren zeitlichen Rahmen serviert wird. So entsteht ganz ohne Eile ein **GENUSSVOLLER** Auftakt, der Herz und Gaumen gleichermaßen verwöhnt.



© Serhii/ stock.adobe.com



© ruslan_shramko/ stock.adobe.com

Sie müssen nichts weiter tun, als zu genießen und sich an diesem schönen Zusammentreffen zu erfreuen. Klären Sie schon im Vorfeld, ob einige Ihrer Gäste spezielle **ESSGEWOHNHEITEN** haben. Diese sprechen Sie mit dem Gastronomen ab, so dass keine Wünsche offen bleiben. Das betrifft zum Beispiel Menschen, die keinen Fisch oder kein Fleisch essen, eine Unverträglichkeit haben oder allergisch auf bestimmte Stoffe reagieren.
Bei einem Festmenü sollten am besten einige wenige **WAHLESSEN** angeboten werden.



Die Kaffeetafel
als Beginn der Feierlichkeiten

Sie können Ihre Gäste natürlich auch zur festlich gedeckten Kaffeetafel einladen und damit Ihre Hochzeitsfeier einleiten. Das bietet sich an, wenn Sie die Trauung in **FAMILIÄRER** kleinerer Runde absolvieren möchten und das eigentliche Fest mit vielen weiteren Gästen erst am Nachmittag beginnen soll. Dabei lassen Sie das Mittagessen vorher einfach aus oder servieren nur ein paar kleine Snacks zum Sekt für Ihre schon anwesende kleine Gästeschar.
Am Nachmittag beginnt Ihre Feier dann ganz offiziell mit Begrüßungsrede und dem gemeinsamen Anschneiden der Hochzeitstorte. Ihr Kuchenbüfett wird der Renner, wenn Sie viele **VERSCHIEDENE ARTEN** von Kuchen oder Torten anbieten. Mit Minitorten, Cupcakes, Kuchendessert im Glas und klassischen Kuchen bieten Sie jedem Gast den perfekten Genuss zu Ihrem großen Fest.

Highlight am Abend
Das vielfältige Hochzeitsbankett

Ein üppiges **BÜFFET** am Abend mit vielfältigen Angeboten weckt frohe Erwartungen und sorgt für Unterhaltung und Austausch von Essensvorlieben, eigenen Kochkenntnissen und Ideen unter Ihren Hochzeitsgästen.
Mit einer kurzen einladenden **ANSAGE** eröffnen Sie oder der Zeremonienmeister bzw. Ihr DJ als Moderator, das Büfett und erst nachdem Sie sich als Hauptpersonen etwas genommen haben, sind alle anderen Gäste dran.
Eine große Freude machen Sie Ihrer Familie und allen Gästen mit Sicherheit, wenn Sie bekannte und **BELIEBTE SPEISEN** anbieten, als auch Varianten aus anderen Länderküchen. Exotische Früchteteller, ausgefallene Desserts oder witzige Eiskreationen kommen bei den meisten Hochzeitsgästen sehr gut an.

Sind unter Ihren Gästen Vegetarier oder **VEGANER**, sind diese begeistert, wenn auch für sie geeignete Gerichte auf dem Büfett zu finden sind. Sprechen Sie mit Ihrem Gastronomen, ob er ein dementsprechendes Angebot zusätzlich mit einbringen kann.
Kleine **SCHILDCHEN** an der entsprechenden Speise erleichtern die Orientierung. Oft sind diese Varianten so interessant, dass auch andere Gäste diese gern einmal ausprobieren.

Burg Gnandstein
Cafe · Restaurant · Hotel



Besuchen Sie uns doch einmal und lassen Sie sich von unserem Burgvogt persönlich beraten: Ob die kirchliche Trauung in unserer romanischen Kapelle oder eine standesamtliche Zeremonie im mittelalterlichen Palais der Burg, im malerischen Schwindpavillon oder eine freie Zeremonie im Lusthaus-Park – hier können Sie heiraten, wie Sie es sich wünschen.
Unsere verschiedenen Veranstaltungsräume, die Innen- als auch Außenbereiche umfassen, ermöglichen ein Hochzeitsfest ganz nach Ihren Vorstellungen. Lassen Sie sich von der einzigartigen Atmosphäre der Burg und unseres Lusthauses mit Park verzaubern. Unser Service umsorgt Sie lückenlos und liebevoll, Eigenleistungen sind möglich. Das Team der Burg Gnandstein freut sich schon darauf, Ihre Feier mitzugestalten.







Burg Gnandstein
Gastronomiebetriebs GmbH & Co. KG
Burg Gnandstein
04654 Frohburg / OT Gnandstein
Telefon: 034344 / 6 12 20

www.gnandstein.de





Stellt euch vor, ihr könnt eure Hochzeit genießen, ohne euch um die Details zu sorgen. Wir von der Mittel-Bar verwandeln eure Hochzeitsträume in Realität. Mit über 13 Jahren Erfahrung begleiten wir euch für 40-180 Personen auf Wunsch mit einem Rundum-Sorglos-Service von der ersten Info-Mail über die freie Trauung, leckerem Essen und köstliche Cocktails uvm. bis zum entspannten Abschlussgespräch danach. Wir kümmern uns um alles, damit ihr euch auf das Wesentliche konzentrieren könnt: eure Liebe. Lasst uns gemeinsam euren großen Tag unvergesslich machen!





Mittel·BAR
HOCHZEITEN & EVENTS

Alte Auerbacher Str. 23 | 08304 Schönheide
Tel. 037755 / 698823
Jetzt per Mail anfragen: event@mittel-bar.com
https://heiratenimerzgebirge.de

Ein Torten-Traum

Sehen sie nicht zum Anbeißen schön aus? Jeder freut sich auf den großen Moment, wenn endlich der verlockende Tortentraum angeschnitten wird. Die großen oder kleinen Wunderwerke aus fluffigem Biskuitteig, Buttercreme und Marzipanmantel sind die wahren Stars auf jeder Festtafel. Deshalb ist es wichtig, dass Sie sich von einem Tortenspezialisten beraten lassen, welche Größe und welche Art von Torte am besten zu Ihrem Fest passt.



© Angelov/stock.adobe.com



© Ana Villacorta/pexels.com



© marina-ribeiro-decoracoes/pexels.com



© elegantimagewedding/pexels.com



© Jonathan Borba/pexels.com



© beyza-c/pexels.com



© beyza-c/pexels.com



© beyza-c/pexels.com



© Jonathan Borba/pexels.com

Welche Form und **Größe** soll unsere Hochzeitstorte haben?

Klassisch ist die Hochzeitstorte eine mehrstöckige Torte mit aufwändiger Verzierung. Bei **DREI ETAGEN** gibt es eine christliche Deutung für die Etagen, die die Dreieinigkeit (Vater, Sohn, Heiliger Geist) darstellen und eine weltliche, bei der sie für Liebe, Glück und Fruchtbarkeit stehen.
Hat die Hochzeitstorte **FÜNF ETAGEN** stehen diese symbolisch für die fünf Lebensetappen, Geburt, Kommunion/Konfirmation, Hochzeit, Geburt der Kinder und Tod. Es sind natürlich auch andere Etagenanzahlen möglich, ob nun mehr als fünf, zwei, oder nur einstöckig. Bei letzterer Variante ist besonders die **HERZFORM**, oft ein Erdbeerherz, sehr beliebt.
Die Wahl der Größe treffen Sie aber nicht unbedingt wegen der Bedeutung, sondern diese richtet sich eher nach der Gästeanzahl, nach dem Zeitpunkt des Tortenanschnitts und ob noch an-dere Torten oder Süßigkeiten als Ergänzung angeboten werden. Ihr Konditor berät Sie bei der Wahl der richtigen Größe.
SÜSSE ERINNERUNG: Eine schöne Idee ist es, die oberste kleine Torte auf der Etagere mit Einzelplatten nicht anzuschneiden, sondern im Ganzen einzufrieren um sie dann am ersten Hochzeitstag zu zweit zu genießen.

Welche **Verzierung** veredelt die Torte?

Eine Hochzeitstorte erhält meist eine feine Hülle aus Creme oder Fondant. Es ist aber auch möglich den Überzug wegzulassen. Beim diesem **„NAKED CAKE“** bleiben Füllung und die Böden sichtbar – dieser Stil ist besonders beliebt (s. linke Seite rechts).
Wollen Sie einen ganz klassischen Wedding-Cake, geht nichts über eine edle Ummantelung aus **MARZIPAN/FONDANT** oder **CREME** (linke Seite oben links).
Dieser Überzug ist der Grundstein für die weitere Verzierung. Praktischerweise sind die genannten Zutaten sehr vielseitig einsetzbar. Sie können kunstvoll zu dekorativen Elementen jeglicher Art geformt werden. Die Dekoration sieht dann nicht nur sehr schön aus, sondern ist auch **ESSBAR**. Das Herstellen von filigranen Fondantblüten ist allerdings sehr zeitintensiv und hat daher auch seinen Preis.
Wenn Sie es günstiger haben möchten, dann greifen Sie zu **ECHTEN BLÜTEN** oder frischem Grün, wie Kräutern. Hier muss die Dekoration vor dem Essen entfernt werden. Eine weitere Alternative zum sehr süßen Fondant ist auch frisches, saisonales Obst.

Hochzeitstorten

FÜR IHREN SCHÖNSTEN TAG.



Weitere Torten- und Produktbeispiele finden Sie auf unserer Webseite

WWW.FOERSTER-BACKWAREN.DE

Der schönste Tag Ihres Lebens sollte mit der schönsten Torte versüßt werden. Ob eine Etagentorte mit Blumendekoration, eine romantische mehrstöckige Fondant-Torte, eine Torte im klassischen Vintage Stil oder doch lieber eine verspielte Topsy Turvey Torte. Bei uns können Sie Ihren persönlichen Favoriten auswählen.

Wir von Förster erfüllen Ihre Wünsche.

- Hochzeitstorten in verschiedenen Stilen
- Cake Pops, Cup Cakes, Macarons
- Pralinen, Gastgeschenke, essbare Tischkarten
- Eistorten, Eispyramide
- Petit Fours, Candy Bar
- Canapés zum Sektempfang

Beratung & Umsetzung · Lieferung & Aufbau der Torte

FÖRSTER

Bäckerei Förster GmbH & Co. KG
Siemensstraße 8 · 08371 Glauchau · T 03763 4294500
E info@foerster-backwaren.de

Der Weddingcake – mehrere Etagen voller Geschmack

Bei diesem Klassiker werden gern zwei bis fünf Stockwerke bestellt. Dabei gibt es unterschiedliche Modelle. Zum Beispiel direkt aufeinander liegende Torten, durch Creme miteinander verbunden oder durch Platten voneinander getrennte **EINZELNE TORTEN**. Eine selbsttragende Torte verlangt nach einer gewissen Stabilität. Das heißt, als Füllung sind in den unteren Etagen eher **FESTE CREMES** zu empfehlen. Der Anteil des Teiges ist größer, damit die Böden die Last tragen können.

Mit einer Etagere sind Sie **FLEXIBLER**. Optisch wirkt sie ebenfalls wie ein Tortenturm, jedoch kann hier ganz frei mit verschiedenen Füllungen und Böden gearbeitet werden, da jede Torte einzeln auf einer Platte steht und nichts tragen muss. Eine Säulenkonstruktion vereint die Elemente der selbstragenden Torte mit denen der Etagere. Sie wirkt sehr elegant, denn hier kann auf Grund der **GROSSEN** Abständen der Etagen gut mit aufwendiger Dekoration gearbeitet werden.



© Jeremy Wong/pexels.com

Eine Etage – viele Möglichkeiten



© pixabay.com

Wenn Motivtorten gefragt sind, bieten große **EINSTÖCKIGE** Torten auf ihrer Oberfläche viel Platz, um mit Früchten oder kunstvollen Beschriftungen persönliche Akzente zu setzen. Mit Fondant überzogen, bieten sie die perfekte Leinwand für kreative Designs. Lassen Sie doch mit essbaren Drucken oder Schablonen Muster wie Spitze, Aquarelle oder florale Motive auf die Fondantoberfläche bringen – so entsteht ein beeindruckendes Tortenkunstwerk.

Minimal hoch hinaus

Auch Minitorten (Durchmesser von etwa 12–20 cm) sind sehr populär. Auf einem Tortenständer mit Fuß präsentieren sie sich zwar nur einstöckig, sind dafür aber bis zu 20 cm hoch und haben verschiedene Füllungen. Wollen Sie eine besondere Stellung für Ihr Mini-Exemplar, setzen Sie diese doch auf die oberste Ebene einer Etagere und auf die unteren Ebenen zum Beispiel Cupcakes. Wenn diese stilistisch an die Torte angepasst sind, bekommen Sie ein wunderschönes Arrangement. Der gemeinsame Anschnitt kann problemlos ausgeführt werden, da die Minitorte gut erreichbar ist.



© Pixel-Shot/stock.adobe.com





Hochzeitstorten

und Torten für besondere Anlässe

Bäckerei Wesser

Leitelshainer Str. 12, 08451 Crimmitschau
Tel.: 03762/3950
E-Mail: info@baeckerei-wesser.de
www.baeckerei-wesser.de



So süß!

Naschwerk

Falls Sie einen Empfang ohne klassische Kaffeetafel planen, wie wäre es mit einem Tisch voller Süßem, einem sogenannten Sweet-Table? Die Tüten, Boxen und Servietten sind farblich aufeinander abgestimmt und sogar bei den Süßigkeiten greifen Sie die Farben auf. Was gehört alles dazu? Die links erwähnten kleinen Gebäck-Spezialitäten sowie Spieße mit schokolierten Früchten oder auch Joghurt, Smoothies und Bowle (auch alkoholfreie) dürfen sich dazugesellen. Man muss übrigens nicht nur auf Süßes setzen: Mit Käsespießchen, Knabbernüssen und kleinen Schälchen mit Oliven oder Antipasti bieten Sie Ihren Gästen eine schöne Vielfalt an.

Ob nun für das Hochzeitsfest oder den ersten Geburtstag des eigenen Kindes, von den besten Konditoren und talentierten Hobbybäckern werden heute wahre Tortenkunstwerke gezaubert – liebevoll dekoriert, bis ins Detail perfekt. Ein Trend, der direkt Lust macht, sich inspirieren zu lassen oder gleich selbst kreativ zu werden!

Anja Jahn

Konditoren

Mini, aber magisch!

...nach dieser Devise dürfen die bezaubernden süßen Teilchen auf keiner Festtafel fehlen – **MUFFINS** und Cupcakes. Hinter einem Muffin verbirgt sich oft ein luftiger Rührteig, verfeinert mit Nüssen, Früchten oder Schokoladendrops, der in runden Miniförmchen gebacken wird.
Ein **CUPCAKE** ist der Schlemmerbruder des Muffins. Ihn krönt ein Cremehäubchen mit kleiner Verzierung und eine hübsche Papiermanschette. Lecker und farbenfroh präsentieren sich auch **MACARONS**. Kleine fluffig zarte Makrönchen mit süßer Cremefüllung in vielen Geschmacksvarianten. Ideal zum Naschen sind auch Cake-Pops, sie sehen aus wie Lollibälle aus Kuchenteig, umhüllt mit einer leckeren Schokoglasur.

Werden die klassischen Obstkuchen und Torten flankiert von abwechslungsreichem Feingebäck, bekommt bestimmt jeder etwas für seinen Geschmack. Pro Person werden inklusive der Hochzeitstorte etwa **ZWEI BIS DREI** Stückchen Kuchen eingeplant und etwas großzügig aufgerundet.

Das macht durchaus Sinn, denn bleiben nach einer dreiviertel Stunde nur noch ein paar Krümel übrig, wirkt das Buffet dann doch etwas knickrig.



© fahrwasser/stock.adobe.com

Schenken ist eine wunderbare Art, Freude auszudrücken – besonders zu großen Anlässen wie Hochzeiten oder festlichen Jubiläen.
Mit liebevoll ausgewählten Geschenken zeigen Gäste ihre Wertschätzung – aber auch umgedreht sorgen kleine Aufmerksamkeiten für die Gäste für ein Lächeln und bleiben als schöne Erinnerung im Herzen. Kreativ, klassisch oder ganz persönlich – Präsente machen den besonderen Tag unvergesslich.


© Studio Romantik/stock.adobe.com

Schenken mit Charme...

für den besonderen Anlass

Was schenkt man einem Paar, das sich das Jawort gibt? Ganz **OBEN** auf der **BELIEBTHEITSSKALA** stehen Geldgeschenke – charmant verpackt und mit persönlichen Worten versehen, sind sie oft die praktischste Lösung. Viele Paare sparen auf größere Wünsche wie eine Reise, ein gemeinsames **ZUHAUSE** oder besondere Anschaffungen. Wer es individuell mag, greift zu spezielleren Ideen, wie einem Bild mit dem Hochzeitsdatum oder einem besonderen Erlebnisgutschein. Der **WERT** hängt oft vom Verhältnis zum Paar ab: enge Familienmitglieder geben meist etwas mehr – etwa zwischen 100 und 200 Euro – aus. Gute Freunde liegen oft im Bereich von 50 bis 100 Euro, während Bekannte oder Arbeitskollegen mit 30 bis 50 Euro dabei sind. Am wichtigsten ist jedoch der Gedanke und nicht der Preis. Eine schöne Karte, die liebevolle Verpackung und vielleicht ein kleines **EXTRA** machen das Geschenk zu etwas Besonderem. Auch **GRUPPENPRÄSENTE** sind beliebt – so kann ein größerer Wunsch erfüllt werden. Und nicht zu vergessen: Ein herzliches Lächeln und viele gute Wünsche sind das schönste Geschenk.

Großartige Kleinigkeiten



© KameramitHerz / stock.adobe.com

Beliebt sind Gastgeschenke, die die Gäste essen oder trinken können. Ein kleiner Mini-Likör und eine edle Praline kommen besonders gut an. Gern gesehen sind auch Präsente, die die Brautleute selbstgemacht haben: Erdbeerlimes und **MARMELADEN** stehen hoch im Kurs. Aufgewertet werden die DIY-Gastgeschenke mit hübschen Etiketten, entweder selbst gebastelt oder im Internet bestellt.
Besonders wirkungsvoll sind **PERSONALISIERTE** Süßigkeiten im Seidensäckchen oder in entzückenden kleinen **GESCHENKBOXEN**, die Brautpaare selbst befüllen (lassen) können mit Hochzeitsmandeln oder auch anderen Naschereien.
Sehr edel sehen dabei Laserschnitt-Kartonagen mit romantischen Motiven aus. Eine wirklich persönliche Note strahlen die selbst gebastelten Schachteln aus.
ALLERDINGS: Wer nicht gerne bastelt oder kocht, sollte die Gastgeschenke lieber kaufen.

Give-Aways in Deko integrieren

Als schöne Option zur Dekoration auf der Festtafel bieten sich Mini-**BILDERRAHMEN** an. Sie werden zunächst als Platzkärtchen verwendet und nach der Hochzeit kann das Brautpaar den Gästen in passender Größe ein kleines **HOCHZEITSFOTO** für den Bilderrahmen schicken. Aufgrund der geringen Größe ein originelles Gastgeschenk. Es empfiehlt sich, vorher mit dem Hochzeitsfotografen zu sprechen. Denn schließlich muss das Foto dafür auch gemacht werden. Auch ein kurzes Gedicht oder ein selbstgemaltes Kunstwerk kann gut in die Hochzeitsdekoration integriert werden.



Montage: © IVASHstudio + Ester Hildebrandt/stock.adobe.com

Kleine Geschenke mit Potential

Für die Liebe, die gehegt und gepflegt werden muss, sind **BLUMENSAMEN** ein beliebtes Geschenk zum Mitgeben. Verpackt in kleine Reagenzgläser mit Korkdeckel oder dekorative Tütchen mit Hochzeitsmotiv kann man sich auch nach der Hochzeit noch daran erfreuen. Eine schöne Idee ist es, die Hochzeitsfloristik zu integrieren: **MINI-VASEN** mit einem passenden Sträußchen können auf jedem Platz die Tischdekoration ergänzen – abgestimmt auf das Gesamtkonzept der Hochzeit. Nach der Feier dürfen die Gäste die Vasen mitnehmen und haben so ein stilvolles Andenken. Mit jeder neuen Blume, die sie später hineinstellen, werden die Erinnerungen an diesen besonderen Tag erneut lebendig. Damit sich niemand benachteiligt fühlt, sollte Jeder das **GLEICHE** Geschenk erhalten – idealerweise mit einem persönlichen Bezug zum Brautpaar.

Anja Jahn

Geschenke **Gastgeschenke**

Lauterbacher Spirituosen
seit 1869

Sondereditionen
Gastgeschenke, Dankeschön



Schafft unvergessliche Erinnerungen durch
individuell gestaltete Sonderflaschen
mit Etikett oder Gravur für Eure Hochzeit.
Lasst Euch gerne persönlich bei uns beraten.

ERNST F. ULLMANN e.K.
DESTILLATION & LIKÖRFABRIK
IN LAUTERBACH
seit 1869

Stammhaus mit Verkauf & Produktion
Oberdorf 45
09496 Marienberg/OT Lauterbach

Telefon 03735 66960
E-Mail: info@lauterbacher-tropfen.de

Trauringe auswählen

Die Wahl der Trauringe ist weit mehr als nur ein Punkt auf der Hochzeits-Checkliste – sie ist ein ganz besonderer Moment, der von individuellem Geschmack, Stilbewusstsein und persönlichen Vorlieben geprägt ist. Ob funkelnd, schlicht oder außergewöhnlich – hier erfahren Sie alles über diese zwei Herzensstücke.



© Nomad_Soul / stock.adobe.com



© christianbauer

Gold – in allen Facetten

Brautpaare dürfen sich auf eine große Auswahl freuen, denn es stehen zahlreiche **EDELMETALLMISCHUNGEN** zur Wahl. Der Star unter ihnen bleibt nach wie vor das beliebte Gold. Neben klassischem Gelbgold gibt es heute eine Vielzahl an edlen Goldnuancen wie Weißgold, Roségold, Rotgold oder Graugold. Hersteller veredeln diese Farbtöne zudem mit kreativen Namen wie Champagnergold, Blush oder **HONIGGOLD**, um feine Unterschiede in Farbe und Charakter hervorzuheben. Die Vielfalt entsteht durch unterschiedliche Metalllegierungen, die dem Gold nicht nur Farbe, sondern auch **HÄRTE** und **GLANZ** verleihen. So kann jedes Paar den Goldton wählen, der seinen Stil unterstreicht und die Trauringe zu etwas Besonderem macht.

Platin – wahres Edelmetall

Platin ist sehr wertvoll, weil es extrem **SELTEN** und langlebig ist. Es besticht durch außergewöhnliche Härte und Widerstandsfähigkeit, was es besonders kratzfest und ideal für den täglichen Gebrauch macht. Es behält seinen natürlichen Glanz ohne zu verfärben oder zu verblassen. Hypoallergene Eigenschaften machen es zudem perfekt für Menschen mit empfindlicher Haut. Aufgrund der aufwendigen Verarbeitung ist Platin deutlich teurer, was es zu einer exklusiven Wahl macht.



© Meisterschmuck

Palladium – als attraktive Option

Palladium ist ein großartiger **GEGENENTWURF** zu Platin, weil es ebenso edel und langlebig ist, aber mit einem günstigeren Preis Pluspunkte sammelt. Es hat eine ähnliche strahlende weiße Farbe wie Platin, behält seinen Glanz und läuft nicht an, was es pflegeleicht macht. Palladium ist zudem **HYPOALLERGEN**, was es perfekt für empfindliche Haut macht. Es ist **LEICHTER ALS PLATIN**, wodurch es angenehmer zu tragen ist, besonders für diejenigen, die ein dezentes Tragegefühl bevorzugen.


MK TRAURINGSTUDIO
Trauringe made in Berlin
WIR SCHMIEDEN IHRE
TRAURINGE
MADE IN BERLIN
Unikat Design und Schmuck Anfertigung in eigener Goldschmiede.
In höchster Güte, Präzision und Qualität ganz individuell für Sie.
Beim Kauf von einem Paar Trauringen schenken wir Ihnen einen Brillanten bis
0,07 Karat V-WSI inklusive kostenloser Einarbeitung in den Damenring.
MK TRAURINGSTUDIO Öffnungszeiten: Montag - Samstag 10 - 19 Uhr
Budapester Str. 18 I 10787 Berlin I Tel.: +49 (30) 25 79 27 27 I https://mk-trauringe.de
Foto Copyright: Enzo Romano

GOLD, PLATIN ODER PALLADIUM – *was gefällt uns am besten?*

GOLDFARBEN



© Gerstner

Gold überzeugt – anders als Silber – durch seine **HOHE BESTÄNDIGKEIT**: Es läuft nicht an (mit wenigen Ausnahmen bei bestimmten Weißgoldlegierungen) und bleibt auch bei regelmäßigem Tragen lange schön. Die charakteristischen Farbtöne entstehen durch die **MISCHUNG** mit Metallen wie Silber, Kupfer oder Palladium. So entstehen nicht nur klassische Varianten wie Gelb-, Weiß- oder Roségold, sondern auch besondere **NUANCEN** wie Grüngold oder Champagnergold.

SILBERFARBEN



© Rauschmayer

Auch eine Kombination verschiedener Goldtöne **INNERHALB** eines Rings ist möglich und sorgt für elegante Kontraste oder harmonische Farbverläufe. Wer nach Alternativen sucht, findet in Platin, Palladium und Tantal spannende Optionen mit eigenem Charakter.

Wichtig ist zudem die **HAPTIK**: Manche Metalle wirken wärmer oder kühler, besonders glatt oder leicht strukturiert. Beim Anprobieren zeigt sich oft erst, welches Material sich

ROSÉFARBEN



© Meisterschmuck

„richtig" anfühlt. Auch der Alltag spielt eine Rolle – wer viel mit den Händen arbeitet, legt Wert auf **ROBUSTHEIT**, während andere ein leichtes Tragegefühl bevorzugen.
Nicht zuletzt kann auch die Herkunft entscheidend sein. Manche Paare wählen bewusst nachhaltig gewonnene Edelmetalle oder recyceltes Gold. So wird aus der Materialwahl viel mehr als eine Stilfrage – sie spiegelt persönliche Werte und auch Lebensgewohnheiten wider.

Ganz schön AUSSERGEWÖHNLICH

Tantal
exklusiv + hochwertig

Wie schon erwähnt, gewinnen neben klassischen Edelmetallen auch alternative Werkstoffe an **BEDEUTUNG**.

Tantal wird hauptsächlich aus dem Mineral Coltan gewonnen. Aufgrund seiner **SELTENHEIT** und der komplexen Gewinnung ist Tantal ein Zeichen für hochwertigen und innovativen Schmuck. Dadurch ist es auch ein faszinierendes Material für Trauringe,



© Tantalum-Trauringe.com

das durch seine außergewöhnlichen Eigenschaften beeindruckt. Es ist extrem **WIDERSTANDSFÄHIG** und kratzfest, was es zu einer langlebigen Wahl für den täglichen Gebrauch macht. Obwohl sich das Material schwer bearbeiten lässt, eignet es sich dennoch für Steinbesatz, Hammerschlag-Strukturen und Gravuren.
Das markante **DUNKELGRAU** ist farblich eine moderne Alternative zu den klassischen Edelmetallen, aufgrund seiner Seltenheit und der aufwendigen Verarbeitung wegen jedoch ein teures Material für Trauringe.

Uhrmachermeister
Andreas Dietz GmbH
Zertifizierte Meisterwerkstatt

JUWELIER DIETZ
UHREN • TRAURINGE • SCHMUCK

Wiesenstraße 2
09385 Lugau
Tel. 037295 / 23 28



Ständig 5000 Trauringe zur Auswahl!

Hochzeitsmessen/Trauringwochen 2026:

11. Januar 2026 Bürgergarten Stollberg
17. - 18. Januar 2026 Kraftverkehr Chemnitz
23. - 28. Februar 2026 Trauringwoche Geschäft Wiesenstraße
23. - 28. März 2026 Trauringwoche Geschäft Wiesenstraße 2
14. - 15. November 2026 Neue Welt Zwickau
weitere Termine unter: www.juwelier-dietz.de

TREUHELD

DAMEN- UND HERRENRINGE

AUS 925 STERLING SILBER
ODER EDELSTAHL



TH

www.treuheld.com

AUSSERGEWÖHNLICHE **MATERIALIEN**



© Fischer

Carbon – Rebell in Schwarz

Carbon ist ein aufregendes Material für Trauringe, das durch seine Leichtigkeit und extreme Haltbarkeit besticht. Sein matter, fast **SCHWARZER** Look zelebriert den maximalen Stilbruch zur Dominanz der glänzenden Edelmetalle. Weiße Brillanten bringen Carbon phänomenal zum Strahlen. Immer beliebter wird Carbon aber auch als **KONTRASTREICHER** Partner im Bi- oder Multicolour-Design.
Carbonringe sind nicht nur robust und kratzfest, sondern auch erstaunlich **BEQUEM** zu tragen. Diese Eigenschaften machen Carbon zu einer innovativen und trendigen Wahl für Paare, die etwas Einzigartiges suchen.

Holz – edel und stark



© Юрий Бартенев/stock.adobe.com

Holz verwenden einige wenige Designer um Edelholzinlays von **EICHE**, **MAHAGONI** oder **PFLAUME** bei der Trauringgestaltung zu kreieren. Diese einzigartigen Ringe sind allerdings so gefertigt, dass sie nicht mehr in der Weite verändert werden können. Die Naturverbundenheit, die sie in Verbindung mit Edelmetallen zum Ausdruck bringen, gibt ihnen jedoch eine besondere Ausdruckskraft.



© rana+KI / stock.adobe.com

Keramik – echt exklusiv

Ein neuartiger Werkstoff für Trauringe ist **HIGH-TECH-KERAMIK**. Ihre Verarbeitung unterscheidet sich von Gebrauchskeramik und macht sie widerstandsfähig und exklusiv. Die Oberflächenstruktur reicht von **MATT BIS POLIERT**, wie bei Metallringen können auch hier Brillianten eingesetzt werden. Keramik zeichnet sich durch hohe Alltagstauglichkeit und **HÄRTE** aus und ist gleichzeit als Trauring wirklich außergewöhnlich .

Goldschmiede & Juwelier Kuka

Wunderschöne Trauringkollektionen und Unikate

Krönen Sie den schönsten Tag Ihres Lebens mit etwas ganz Besonderem –
Trauringe, Symbole für die ewige Verbundenheit, mit Ihren ganz persönlichen Daten.
Wir helfen Ihnen dabei mit einer erlesenen Auswahl an Trauringen.

• Trauringe, Verlobungsringe in Weißgold, Multicolor Gold, Platin, ohne oder mit Stein •
• Gold- & Silberschmuck sowie kostbare Accessoires •
• Edle Geschenke – Edles Porzellan der Firma Goebel •
• regelmäßige Trauringschauen •

Wir freuen uns auf Ihre Besuch,
Ihr Juwelier Kuka –
der Goldschmiedemeister
am Rathaus in Oelsnitz.

Goldschmiede Kuka - Juwelier & Goldschmiede · Inh. Brunhilde Kuka, Goldschmiedemeisterin
Markt 12 · 08606 Oelsnitz/V. · Telefon: 03 74 21/2 36 60 · E-Mail: info@goldschmiede-kuka.com · www.goldschmiede-kuka.com

Im Trend: Künstliche **Diamanten**



© adamora.de

Ein Diamant aus **Ihren Haaren**

Diamanten sind Ausdruck von Romantik und Individualität. Immer mehr Paare entscheiden sich heute für eine moderne Variante: im Labor gewachsene Diamanten. Sie sehen aus wie natürliche, sind aber nachhaltiger, individuell gestaltbar und oft günstiger. Besonders berührend: Manche Paare lassen Diamanten **AUS DEM KOHLENSTOFF IHRER HAARE** fertigen – ein echtes Unikat.|



© adamora.de

Die künstlichen Diamanten werden in speziellen Hochdruck- und **HOCHTEMPERATURVERFAHREN** hergestellt. So entstehen Exemplare, die in ihrer Struktur, Härte und Brillanz echten, natürlich gewachsenen Diamanten in nichts nachstehen.
Nach dem Kristallwachstum durchlaufen die künstlichen Diamanten dieselben Arbeitsschritte wie ihre natürlichen Pendants: Sie werden in traditionellen Schleifereien von erfahrenen Diamantcuttern zu **BRILLANTEN,** Princess-Cuts oder anderen Schliffformen verarbeitet. Anschließend fassen Juweliere die Steine in Trauringe, Verlobungsringe oder Memoire-Ringe ein – genau so, wie es auch mit klassischen Edelsteinen geschieht.
Durch die Verwendung von Kohlenstoff aus den Haaren der Partner sind die Diamanten ein **HOCHINDIVIDUELLES STATEMENT**, das die Liebe zweier Menschen in einzigartiger Form verewigt.



Handgeschmiedete Eheringe

*aus **edlen** Materialien

*Handarbeit aus **eigener Werkstatt**

*Verarbeitung **neuer** und **recycelter** Edelmetalle

*Verbindung alter Handwerkstechnik mit moderner High-Tech Lösung

* **Selberschmiede**-Kurse

Jörg Loos
Goldschmiedemeister
Ernst-Thälmann-Str. 28
09366 Stollberg

Tel.: 037296 3632
info@goldschmiede-loos.de
goldschmiede-loos.de

Trauringe im Detail betrachtet:

Welche **Ringbreite passt am besten** zu mir?

Auf breiten Modellen finden dominante Muster und Edelsteine viel besser Platz. Wenn Sie sich einen auffälligen Ring wünschen, werden Sie also eher auf ein breites Modell setzen. Fingerlänge und Handform sollten **LANG** und **SCHLANK** sein, damit ein solcher Trauring seine volle Wirkung erzielen kann. Haben Sie kurze Finger und kleine, vielleicht auch **BREITE HÄNDE**, wirkt ein schmaleres Ringmodell sehr viel eleganter, hier liegt der gestalterische Schwerpunkt eher auf Form und Farbe und gegebenenfalls auch auf **KLEINEREN** edlen **STEINEN**.

Darf es **eine Farbe mehr** sein?

Nicht immer hat man den gleichen Geschmack wie der geliebte Partner. Dennoch sollte es ein deutlich sichtbares verbindendes Element auf beiden Ringen geben. Suchen Sie sich die gleiche Farbe, das gleiche Material oder ein Design aus, das Ihre Verbundenheit zum Ausdruck bringt. Mehrfarbige Trauringe können dabei eine harmonische Lösung sein – besonders dann, wenn einer von Ihnen Silber bevorzugt und der andere Gold.



© Fischer

Welche **Veredelungsmöglichkeiten** gibt es?



© Meisterschmuck

Eine sehr persönliche Note erhalten Trauringe, wenn die **NAMEN** und das Hochzeitsdatum in die Innenseite eingraviert werden. Beliebt sind auch filigrane Muster, Fingerabdrücke oder kurze Textpassagen wie Gedichte oder ein **LEBENSMOTTO**. Diese können innen oder außen aufgebracht werden, wobei die zur Verfügung stehende Fläche berücksichtigt werden muss. Auf breiten Modellen finden auffällige Gravuren, Muster oder Edelsteine ausreichend Platz – wer sich also einen Text wünscht, sollte ein entsprechend **BREITERES DESIGN** wählen.

Wie wird die richtige **Größe ermittelt?**



©Jan Dzacovsky/stock.adobe.com

Wie beim Schuhkauf kann auch beim Trauring die Tages- und Jahreszeit die Passform beeinflussen – lassen Sie daher Ihren Ringfinger am besten mit Ringstock oder Schablone sorgfältig vom Juwelier ausmessen und genießen Ihren Auswahlprozess.



© patchii/stock.adobe.com

Alexander Neubert & Sohn

Juwelier und Uhrmachermeister
Serviceleistungen in eigener Werkstatt

über 130 Jahre













Die Ringe für Ihren schönsten Tag im Leben.

Hauptmarkt 2 · Am Rathaus
08056 Zwickau
Telefon 03 75 - 21 30 20
Fax 03 75 - 29 25 65
juwelier-a.neubert@t-online.de

Was ist schöner – **matt** oder **glänzend?**

Je nachdem, **WIE AUFFÄLLIG** Sie sich Ihren Trauring wünschen, entscheiden Sie sich für eine matte oder glänzende Oberfläche. Matte Ringe wirken edel, **DEZENT** und zurückhaltend – ihre Oberfläche wird sanft geschliffen, von **FEIN BIS GROB** gleichmäßig aufgeraut. Glänzende Trauringe hingegen sind kunstvoll poliert, reflektieren Licht und Umgebung wie ein kleiner Spiegel und verleihen Ihrem Schmuckstück ein spielerisches Element voller Bewegung und **LEBENDIGKEIT**.



© Collection Ruesch

So gelingt der Trauringkauf

Auf **direkte Beratung** setzen

Einige Juweliere vertreten einen ganz bestimmten Hersteller exklusiv und haben die komplette Modell-Palette am Lager. Andere Juweliere bieten verschiedene Kollektionen mehrerer Trauringhersteller an. Nun haben Sie die Wahl: die große Vielfalt bei Materialien und Designs macht die Entscheidung mitunter gar nicht so leicht.
Im direkten Beratungsgespräch jedoch finden Sie heraus, ob bei der Farbe des Materials ein Goldton oder doch eher kühles Platin am besten zu Ihnen passt.

Mit edlen **GRAVUREN** erhalten Ihre Trauringe einen ganz individuellen Abschluss, auch dazu können Sie sich im Juweliergeschäft konkrete **ANREGUNGEN** holen.



© Breuning

Die kompetente Beratung beim Fachhändler unterstützt Sie dabei, die Trauringe zu finden, die zu Ihnen und Ihrem Budget passen.
Nehmen Sie sich wirklich **ZEIT** und erlauben sich auch **MUSE**, die zum Aussuchen der Trauringe einfach gebraucht wird. Denn Ihr Trauring ist einer der wenigen Dinge, die Sie wahrscheinlich Ihr Leben lang tragen wollen. Wann jedoch ist der richtige Moment in der Vorbereitungsphase, um sich gemeinsam auf die Suche zu begeben?

Rechtzeitig auf Suche begeben

EIN JAHR vor Ihrem Termin ist noch genügend Zeit, sich in allen möglichen Medien vorzuinformieren. Hochzeitsmagazine, Produktkataloge, Webseiten und ganz klassisch – die Auslagen in den Vitrinen der Juweliergeschäfte – bieten einen Einblick in die große Welt der Trauringe.
Die endgültige Entscheidung sollten Sie spätestens **4 MONATE** vor der Hochzeit treffen, damit die Ringe passgenau für Sie hergestellt und veredelt werden können.

Die beste **Auswahl-Strategie**



© Breuning

BUDGET: Beschließen Sie gemeinsam, wie viel Sie für Ihre Trauringe ausgeben wollen. Das hilft, die Auswahl auf die Erschwinglichkeit einzuschränken.

RECHERCHE UND INSPIRATION: Schauen Sie sich verschiedene Stile, Designs und Materialien an. Besuchen Sie Juweliere, Online-Galerien und sammeln Inspirationen.

MATERIAL WÄHLEN: Legen Sie fest, welches Edel-Metall am besten zu Ihrem Geschmack, Lebensstil und Budget passt.

DESIGNS UND STIL: Berücksichtigen Sie Ihre persönliche Vorlieben und entscheiden, ob die Trauringe klassisch, modern, vintage oder individuell aussehen sollen.

BESUCH BEIM JUWELIER: Vereinbaren Sie Termine bei einem oder mehreren Juwelieren und lassen sich fachgerecht beraten. Prüfen Sie vorher deren Ruf und Bewertungen.

RINGGRÖSSEN ERMITTELN: Lassen Sie bei diesem Beratungstermin Ihre Ringgröße professionell messen, damit die Ringe später perfekt passen.

Anja Jahn

IHR TRAURINGSPEZIALIST

Fühlen & probieren: *2.400 Trau(m)ring-Paare* von 15 Herstellern



Noch individueller?

Trauringe selbst schmieden

mit Goldschmiedemeisterin Sofia Thiele

Ein unvergessliches, kreatives Erlebnis

Gravuren und ein Echtheitszertifikat erhalten Sie gratis dazu.

Website: www.schmuck-welt.com



zur größten Auswahl an Trauringen

in Sachsen

Goldschmiedemeister sofia thiele

Einmal bei uns ALLES gesehen!

TRAURINGTAGE

14. + 15. 11. 2025
30. + 31. 01. 2026
27. + 28. 02. 2026
27. + 28. 03. 2026
24. + 25. 04. 2026
08. + 09. 05. 2026

Rabatt **10%** beim Kauf von Trauringen

Freitags 8:30 – 20:00 Uhr
Samstags 9:00 – 16:00 Uhr

Lange Straße 68, 04668 Grimma
E-Mail: info@schmuck-welt.com

Tel. 0 3437 – 919 882

Shop: www.trauringe-leipzig.de

GETTMANN · GERSTNER · FISCHER · BREUNING · Rauschmayer · STEELMACH · GILOY · CR COLLECTION BUSCH · WIESN RINGE · Saint Maurice · Kühnel · BAYER · RUBIN · TF

Ringe aus dem Gold der Elbe – nachhaltig und einzigartig

Elbegold wird in Sachsen aus dem Sand der Elbe gewonnen – ganz ohne Chemie und nur dort, wo durch die Kieswäsche ohnehin in die Natur eingegriffen wird. Schon seit dem 15. Jahrhundert wurde das Gold entlang der Elbe ausgewaschen, von Torgau über Wittenberg bis hin zu Magdeburg und Lauenburg. Sogar der sächsische Kurfürst Johann Friedrich der Großmütige besaß einst eine Kette aus Elbegold – ein Stück sächsischer Geschichte, das bis heute fasziniert.

Joachim Bartz Schmuck fertigt aus diesem besonderen Rohgold Trauringe, die die Herkunft des Goldes noch in jedem Ring nachweisbar machen. Sorgfältig verarbeitet, in Gelb-, Rosé- oder Rotgold, als 585er oder 750er Legierung, entstehen zeitlose Schmuckstücke, die Geschichte, Nachhaltigkeit und Individualität vereinen. Einfacher, nachhaltiger und bedeutungsvoller geht es nicht.

Trauringanbieter



Einzigartig – Mokume Gane Trauringe


© Edelmetallschmied.de


© Edelmetallschmied.de


© Edelmetallschmied.de

Ein Ring wie kein anderer: Wer das Außergewöhnliche sucht, wird Mokume Gane lieben. In filigraner Handarbeit entstehen hier feine Muster, die manchmal fast an Marmoriertechnik erinnern – und doch aus edlen Metallen geschmiedet sind. Jeder Ring ein Einzelstück, jeder Blick ein Staunen. Tauchen Sie ein in die Welt dieser traditionsreichen Technik voll Symbolik, die ein erstaunliches Kunsthandwerk feiert.

Mokume-Gane-Technik: Wenn Metall Geschichten erzählt

Mokume-Gane ist hierzulande ein vergleichsweise junger Trend. Die Schmiedekunst aber, die sich dahinter verbirgt, ist jahrhundertealt. Ihre Ursprünge liegen in **JAPAN** und reichen bis ins Mittelalter zurück.

Ihre Blütezeit erfuhr die Mokume-Gane-Technik im frühen 17. Jahrhundert, als sie vorrangig zur Herstellung von Waffen, insbesondere von Samurai-Schwertern, Anwendung fand.

Der japanische Meisterschmied Shoami Denbei gilt als Erfinder dieser Technik. Inspiriert vom sogenannten Guribori, einer Lackkunst, bei der farbige Schichten geschnitzt wurden, übertrug er das Prinzip erstmals auf Metall.

Im Verlauf des Edo-Zeitalters perfektionierten weitere Künstler die Methode und schufen Schwertgriffscheiben von außergewöhnlicher Schönheit, die bis heute als **MEISTERWERKE** gelten. Mit einem Erlass von 1876, der das Tragen von Schwertern verbot, geriet die Technik jedoch weitgehend in Vergessenheit. Erst im 20. Jahrhundert wurde sie durch japanische und amerikanische Kunsthandwerker neu belebt. Außerhalb Japans wiederentdeckt wurde sie ab den 60er-Jahren in den USA. Die Schmuckindustrie erkannte alsbald das **POTENZIAL** dieser Technik, die im Trauring den romantischen Aspekt der großen Liebe mit der **FASZINATION** uralter Bräuche aus dem Land der aufgehenden Sonne vereint.

Während sie in der westlichen Welt immer mehr Liebhaber findet, wird Mokume-Gane im Mutterland Japan heute aufgrund der kosten- und zeitintensiven Herstellung selten praktiziert.

Goldschmiedemeisterin Katrin Rossner-Peikert + Scheunenstr. 21–23 + 07952 Pausa b. Plauen

„Ihre Trauringe in feinster Mokume Gane - Technik“



... die Liebe ist wie ein Ring, ... ohne Anfang und ohne Ende

Telefon: 037432/50508 + Email: mkrossner@t-online.de + www.rossner-peikert.com

Ein aufwendiges Verfahren: Unikate aus vielen Schichten



Die Herstellung gestaltet sich aufwendig; für einen handgearbeiteten Ring sollten Sie daher **VIER BIS ACHT WOCHEN ZEIT** (Warteliste, Arbeitszeit) einplanen.

Alles beginnt mit einem schmalen Metallbarren, bestehend aus verschiedenen **DÜNNEN** Metallschichten, die zuvor übereinandergelegt und fest miteinander verschweißt oder verlötet wurden. Das sogenannte „Laminat“ kann aus einigen wenigen, aber auch aus mehreren Dutzend solcher Schichten bestehen. Je mehr, desto feiner und strukturierter später die Musterführung. Unter Hitzeeinwirkung wird durch Verdrehen des Barrens um die **LÄNGSACHSE** die klassische Maserung erschaffen.

Das Muster, das sich durch sämtliche Metallschichten zieht, macht aus jedem Ring ein **UNIKAT**. Trotz Fertigung „aus einem Guss“ ohne Lötstellen oder Fugen lässt sich die Ringgröße nachträglich noch anpassen. So kann eine Verkleinerung entweder durch Stauchen oder das Einsetzen eines Innenringes erreicht werden. Die Vergrößerung erfolgt durch Schmieden, ohne dass dabei das Muster zerstört wird.

Wenn Ihnen das spektakuläre Muster Ihrer Mokume-Gane-Trauringe allein nicht genügt, können Gravuren und andere Bearbeitungsmethoden oder aber **EDELSTEINE** sie noch einzigartiger erscheinen lassen. Diese Veredelungen sind bei Mokume-Gane genauso **PROBLEMLOS** möglich wie bei allen anderen Trauringen auch.



Teilweise müssen Sie aber bei größeren Edelsteinen ein minimal stärkeres Ringprofil in Kauf nehmen – und damit etwas mehr Kosten.

Einen ganz besonderen „Schliff“ erhält ein Mokume-Gane-Trauring durch das Aufrauen der Außenseite mittels spezieller Ätzverfahren, wodurch ein reizvoller Eindruck von **DREIDIMENSIONALITÄT** entsteht.

Jane Jannke



Ein Brautkleid und ein Ja!

Mein Kleid und ich – eine Liebesgeschichte

Saison
2026



Modelel Divine + Dream · Kollektion Happy · www.jaricebridal.com



Modell BR 26417 · Kollektion Brinkmann · www.treschicbridalwear.com

Seide
Reduzierte Eleganz
Baskentaille
Farbe
florale Details
Cateye-Ausschnitt
Korsagen-Tops
Carré-Ausschnitt
sexy Rücken
abnehmbare Elemente
Drapierungen
3D-Applikationen
Mix & Match-Styles



Modell Nino · www.gbsherveparis.com



Modell Ilyssa · Kollektion Infinity · www.modeca.com



Modell Inaya · Kollektion Infinity
www.modeca.com



Modell Rebeca · Kollektion Couture
www.rosaclara.es/de



Modell Beatriu
www.pronovias.com

SCHÖN IN JEDER GRÖSSE

Curvy Bridal Looks



Modell Brielle · www.eddyk.com

Jede Braut wünscht sich ein Kleid, das ihre Persönlichkeit strahlen lässt. Unsere Auswahl zeigt, wie stilvoll Brautmode jenseits der Size Zero sein kann – in perfekter Passform – voller Charisma und Eleganz.



Modell ME26317 · Kollektion Miss Emily · www.treschicbridalwear.com



Modell LO 623T · Kollektion Lovely · www.agnesfashiongroup.pl/de



Modell Jada · Kollektion Journey by Curves · www.modeca.com

Modell Consuela<Kein(e,r)> · Kollektion Curvy · www.jaricebridal.com



Das ABC der Brautmode 2026

Begriffe und Trends von A bis E

A wie Ausschnitt

Der Ausschnitt prägt die gesamte Erscheinung des Kleides und unterstreicht den Stil der Braut, ob romantisch, elegant oder modern. Er verleiht dem Kleid einen unverwechselbaren Charakter – z.B. mit einer Herz- oder V-Form oder in der Carmenvariante.



© Modell Akira · www.jarice.com

D wie Drapierung

steht für den kunstvollen Faltenwurf oder das geschickte Übereinanderlegen von Stoffen, um Struktur und Volumen zu erzielen. Die raffinierte Methode ermöglicht den Designern damit fließende Bewegungen des Kleides zu garantieren. Außerdem formt sie eine elegante Silhouette und kaschiert dezent kleine Rundungen. Ihre besondere Wirkung spielt eine Drapierung bei Meerjungfrau-, Empire- und A-Linien-Kleidern ebenso wie bei One-Shoulder-Designs aus.

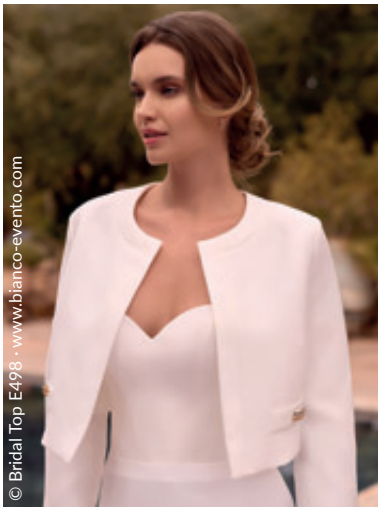

© Bridal Top E498 · www.bianco-evento.com

B wie Bolero

Ein Bolerojäckchen ist nicht nur praktisch, sondern auch ein Styling-Wunder – es wärmt, ziert die Schultern bei der Trauung und verleiht dem Look im Nu elegante Raffinesse. Ob aus feiner Spitze, zartem Tüll, edlem Satin oder kuscheligem Strick – mit langen, kurzen oder halben Ärmeln macht der Bolero in jeder Variante eine gute Figur.



© Modell Diana · www.agnieszkaswiatly.com

C wie Clutch

Nicht nur für die Braut, auch für die Gäste ist die Mini-Tasche eine ideale Ergänzung zum festlichen Look. Stilvoll, kompakt und praktisch zugleich. Ob aus Satin, Spitze oder mit Perlen verziert: Clutches gibt es in vielen Designs und sie bieten Platz für Kleinigkeiten wie Taschentuch, Lippenstift und anderes.



© arthurhidden/stock.adobe.com

E wie Etui-Stil

Dieses elegante Kleid ist schmal geschnitten, meist knielang und bringt die Silhouette charmant zur Geltung. Ideal für standesamtliche Trauungen, moderne Hochzeiten oder stilvolle Empfänge – schick und überraschend bequem. **Und das Beste:** Mit den richtigen Accessoires und Schuhen wird daraus im Handumdrehen ein echter Wow-Look.



MK BRAUTMODE
BERLIN

Exklusive Brautmode Kollektionen von:
BADGLEY MISCHKA & ENZOANI

Brautmode Accessoires von:
POIRIER BRAUTDESSOUS & ELSA COLOURED SHOES





BRAUTKLEIDER
VERKAUF & VERLEIH

Wir bieten exklusive Hochzeitskleider von Enzoani und Badgley Mischka zum Verkauf und Verleih.
Kompetente Fachberatung, kostenlose Anprobe sowie kurzfristige Anmietung jederzeit möglich.
Maßanfertigungen und Änderungen gleich vor Ort in unserem hauseigenen Schneideratelier.
Professionelle Reinigung vor dem Verleih einschließlich Bügelservice ist im Mietpreis inbegriffen.
Passende Accessoires können zusätzlich gemietet werden.

Öffnungszeiten: Montag - Samstag 10 - 19 Uhr
Budapester Str. 18b | 10787 Berlin | Tel.: + 49 (30) 32 48 616 | https://mk-brautmode.de

Das ABC der Brautmode – **von F bis J**

F wie **Farbspiel**

Ein Hauch Farbe bringt frischen Wind ins klassische Brautkleid! Ob ein farbiger Gürtel, zarte Stickereien oder auffällige Schuhe – kleine Farbtupfer sind wieder total angesagt. Besonders beliebt: sanfte Nuancen wie Hellblau oder Apricot. Und wer's mutiger mag, setzt mit schwarzen Details ein echtes Style-Statement.



Modell Mafalda Kollektion Dreams · www.eddyk.com

G wie **Godet-Stil**

Der Godet-Stil sorgt mit keilförmig eingesetzten Stoffbahnen für Schwung im Rockteil – ideal für Bräute, die beim Gehen gern ein bisschen Drama hinterlassen. Dezent oben, fulminant unten: So schwingt sich's noch eleganter zum Jawort.



© Modell Ghalia · wwwagnieszkaswiatly.com

I wie Illusions-Ausschnitt

Man könnte auch sagen, der Ausschnitt ist die kleine Zauberei am Brautkleid – er wirkt, als wäre da nichts, und zaubert doch feine Spitze oder Tüll auf die Haut.
So zeigt man elegant Haut, ohne wirklich Haut zu zeigen – der perfekte Trick für alle Bräute mit Stil und Sinn fürs Raffinierte.



Bridal jumpsuit Dove · www.bianco-evento.com

J wie *Jumpsuit*

Der Jumpsuit ist die lässige Antwort auf „Brautkleid oder nicht?" – modern, komfortabel und dabei herrlich stilvoll. Ob für das Standesamt, die Gartenhochzeit oder einfach weil Sie es lieben: Mit einem gut geschnittenen Einteiler sagen Sie modisch genauso „Ja!" wie im Kleid – nur eben mit Hosenpower.

Brautkleider · Hochzeitsanzüge · Festkleider · Curvy Bride · Accessoires

Wir sind deine persönlichen Begleiter auf dem Weg zum perfekten Hochzeitsoutfit.



Glück-ich®

Braut- & Abendmode



Dein Tag · Dein Kleid · Dein Glück-ich-Moment

Wir freuen uns, wenn Du uns in Chemnitz besuchen kommst. Eine Beratung erfolgt bei uns mit Herz, Humor, Ehrlichkeit und Gefühl für Deine Bedürfnisse. Wir unterstützen Dich in entspannter Atmosphäre bei der Auswahl DEINES individuellen Outfits.



Was wir bieten:

- ♡ Brautmode von Größe 34 bis 60
- ♡ Fest- & Abendmode für jeden Anlass
- ♡ Herrenanzüge und Anzüge für Deine Jugendweihe
- ♡ Schuhe für Braut und Bräutigam
- ♡ Accessoires
- ♡ Änderungsschneiderei

Inh. Ivonne Didszuhn · Frankenberger Straße 240 · 09131 Chemnitz
Telefon: 0371 70087330 · Mobil: 0176 46664643 · kontakt@glueck-ich.online · www.glueck-ich.online

Robe de mariée - Das Mehr für die Braut



www.robe-de-mariee.de
03763 / 415 97 89 • 0175 / 34 56 817
info@robe-de-mariee.de

Das ABC der Brautmode – **von K bis O**

K wie Korsage



Modell Alba · www.oksana-mukha.com

Die Korsage ist das figurformende Wunderwerk unter den Oberteilen des Brautkleides – sie zaubert Taille, gibt Halt und sorgt ganz nebenbei für eine majestätische Haltung. Mit Spitze, Perlen oder schlicht elegant wird sie zum stillen Star der Brautrobe.



Modell Remy Kollektion Couture · www.rosaclara.es

N wie Neckholder

Der Neckholder zaubert freie Schultern, betont das Dekolleté und bringt die Braut ganz schön zum Strahlen – im wahrsten Sinne. Ideal für Sonnenanbeterinnen, Tanzqueens und alle, die gern mal die Schultern sprechen lassen.

L wie Lingerie



© Galina Tsivina/stock.adobe.com

Dazu zählen Strümpfe, BH, Korsage, Miederhöschen, Shapewear und manchmal auch ein Hauch von Nichts – wie das Strumpfband – ganz nach Stil und Mut der Braut. Sie ist viel mehr als nur hübsch – sie formt, stützt und fühlt sich gut an, dass man glatt „Ja!“ dazu sagen möchte.

M wie Mantilla

Mantilla ist der Schleier mit spanischem Temperament – meist aus edler Spitze, rahmt er das Gesicht ein und sorgt für auffällige Eleganz. Was ihn von anderen Schleiern unterscheidet, ist die aufwändige Spitzenborte, die an der Außenkante rundum verläuft. Perfekt für Bräute, die Klassik mit einem Hauch Drama lieben – ¡olé!



www.pexels.de



© Modell Arjuna · www.sanpatrick.com

O wie Offshoulder

Die Off-Shoulder-Variante zeigt Schulter – mit Stil – feminin und ein bisschen verführerisch. Ob mit Spitze oder modern und clean – dieser Look lässt nicht nur Brautherzen höherschlagen. Ein schulterfreies Oberteil steht besonders Bräuten mit zarten Schultern, schmalem Hals oder herzförmigem Gesicht – und allen, die ihre obere Körperpartie stilvoll in Szene setzen möchten.



atelier simone
Maßdesign für Damen und Herren

Simone Richter · Maßschneidermeisterin
09619 Zethau · Telefon 037320 9882
www.atelier-simone.de



Realisierung ihrer anspruchsvollen Modewünsche durch passformgerechte hochwertige Verarbeitung
Maßdesign für Menschen mit Handicap
Brautpaar-Ausstattung · Abendroben · Festmode · Tanzsport-, Show- und Bühnenkleidung
Einsatz exklusiver Stoffe, Echt-Leder und Echt-Pelz
historische Gewänder · Spezialanfertigungen für Werbe- und Präsentationszwecke

Das ABC der Brautmode – **von Q bis Z**

Q wie Qualität

Bei Brautkleidern gilt: Qualität hat ihren Preis – denn wer an der Stoffgüte und Verarbeitung spart, zahlt später oft mit Nerven (und der Schneiderrechnung).
Ein gut gefertigtes Kleid sitzt nicht nur besser, es erspart auch böse Überraschungen kurz vor dem großen Auftritt.
Hochwertige Materialien fallen schöner, fühlen sich angenehmer auf der Haut an und lassen sich leichter anpassen. Zudem behalten sie ihre Form und Eleganz, selbst wenn der Hochzeitstag länger und bewegungsreicher wird als geplant.


© Sana/stock.adobe.com

S wie Schimmer

Ein Hauch von Glitzer, ein sanfter Schimmer oder funkelnder Glanz – wer sagt denn, dass nur der Ring strahlen darf? Stoffe wie Organza, Satin oder Mikrotüll mit Lurexfäden oder Perlenstickerei fangen das Licht ein und lassen das Kleid bei jedem Schritt dezent funkeln.

T wie T-Bar

Ein T-Bar-Schuh gehört zur Kategorie der Riemchenschuhe – genauer gesagt zu den Pumps mit T-Riemen. Er kombiniert Eleganz mit Vintage-Charme und bietet dank des T-förmigen Riemens über dem Spann zusätzlichen Halt und Komfort. Perfekt für lange Hochzeitstage mit 10.000 Schritten und vielen Tanzrunden.


© KI/stock.adobe.com

R wie Rückendekolleté

Das Rückendekolleté ist der stille Star unter den Ausschnitten – von dezent bis dramatisch tief, stets stilvoll in Szene gesetzt. Unsichtbare Träger, Schnürungen oder zarter Tüll halten alles dort, wo es hingehört, und lenken den Blick charmant auf die verführerische Rückseite des Kleides.

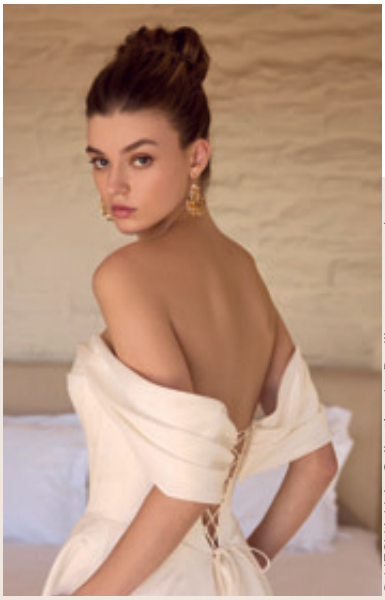
© HESNA Halo Collection Le Papillon · www.modeca.com

U wie U-Boot-Ausschnitt

Der U-Boot-Ausschnitt verläuft fast waagerecht vom einen Schulteransatz zum anderen und lässt dabei das Schlüsselbein charmant hervorblitzen. Im Vergleich zu tiefen V- oder herzförmigen Ausschnitten zeigt er weniger Haut, wirkt zurückhaltend-elegant und verleiht dem Kleid eine zeitlos klassische Silhouette.



V wie Volants

Volants sind weich fallende Stoffstreifen, die in Wellen gelegt oder gerafft aufgenäht werden und so eine verspielte Optik erzeugen. Sie können schmal oder üppig sein, verlaufen stufig oder asymmetrisch und zaubern bei jeder Bewegung einen Hauch von Leichtigkeit ins Kleid. Ob als zarte Stufe am Rock, an Ärmeln oder am Dekolleté – diese Wellen aus Stoff sind pure Romantik mit einem Hauch Raffinesse.

W wie Weste

Die Weste kann das i-Tüpfelchen für Bräute im Hosenanzug sein. Durch ihre feminine Linienführung und den körpernahen Schnitt formt und betont sie die Silhouette. Sie wirkt gleichzeitig elegant und stilvoll, besonders im Kontrast zu fließenden Stoffen oder weiten Hosenbeinen.



Z wie Zeitpunkt

Der richtige Zeitpunkt ist Gold wert – wer früh beginnt, hat weniger Stress. Also am besten schon mindestens 8 Monate vor der Hochzeit mit der Recherche beginnen und auf Suche nach einem Brautmodengeschäft gehen. Denn ein Traumkleid will nicht nur gefunden, sondern auch bestellt, angepasst und perfektioniert werden. Damit all das in Ruhe passieren kann, sind etwas Vorlaufzeit und ein gut geplanter Anprobetermin echte Erfolgsfaktoren.



Die ultimative Schnittform *für das Brautkleid*

Ob A-Linie, Prinzessin oder Meerjungfrau – jede Schnittform erzählt ihre eigene Geschichte. Sie definiert, welche Körperpartien betont und welche kaschiert werden, um Ihre Proportionen harmonisch in Szene zu setzen. Tauchen Sie ein in die Welt der Brautmode und entdecken, welche Silhouette Ihr Herz höher schlagen lässt.

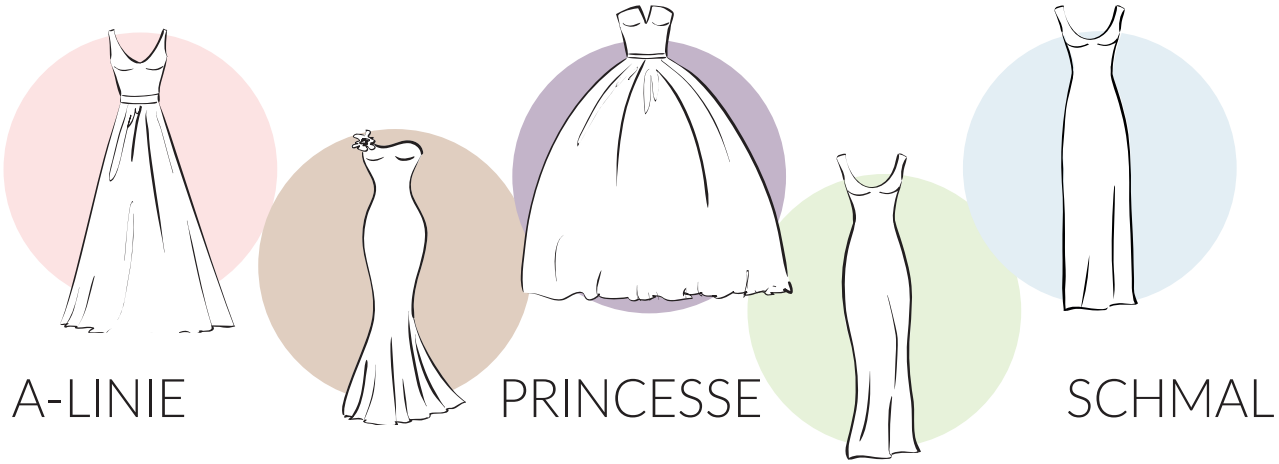

A-LINIE

Das enganliegende Oberteil und der weit schwingende Rock betonen die Figur und setzen die Vorzüge der Trägerin gekonnt in Szene. Breite Hüften, üppiger Po oder ein kleines Bäuchlein lassen sich elegant verpacken. Die Dekolletés-Form bei diesen Modellen reicht von hochgeschlossen über verdeckt bis hin zu schulterfrei oder körpernah als Korsage.

MERMAID

Absolut figurbetont zeigt sich der Mermaid-Stil. Die Rockform beginnt eng am Bund und verläuft schmal über Hüften und Oberschenkel. Auf Kniehöhe öffnet sich der Rock dramatisch nach außen und reicht bis zum Boden. Ähnlich wirkt der Godetstil, der jedoch etwas mehr Bewegungsfreiheit bietet, da sich der Rock bereits ab dem Oberschenkel weitet.

PRINCESSE

Auffällig ist hier das enge Oberteil, das oft durch eine raffinierte Korsage seine markante Form bekommt.
Hervorstechend am Princesse-Stil ist der weite, aufgebauschte Rockteil. Er beginnt meistens in Höhe der Taille oder auch in Hüfthöhe. Ideal ist das Kleid für große Bräute, denn es braucht Länge um seine Schönheit ganz zu entfalten.

FIT'N FLARE

...leitet sich vom englischen Fit (eng anliegend) und Flare (ausgestellt) ab.
Die Brautkleider liegen bis zur Hüfte nah am Körper und weiten sich nach unten je nach Modell sanft oder stärker.
Der Übergang zwischen Oberteil und Rock verläuft dabei harmonisch fließend. Der Fit'n Flare-Stil erlaubt viel gestalterischen Spielraum und raffinierte Details.

SCHMAL

Dieser Schnitt muss nicht eng sein. Das Oberteil ist mal mehr, mal weniger figurbetont und umspielt oft leicht den Oberkörper. Im Unterschied zu ausladenden Modellen fällt der Rock gerade herab und öffnet sich unten dezent für mehr Beinfreiheit. Das Kleid steht auch kleinen Bräuten gut, da es optisch streckt. Bei breiten Schultern ist es nicht zu empfehlen.

Anja Jahn











© alle Kleider · www.jarice.com

DEIN
Hochzeitsparadies



- ehrliche Beratung in entspannter Atmosphäre
- traumhafte Brautkleider von 490€ bis 1500€
- eigene Änderungsschneiderei
- kostenfreie Beratung ganz ohne Zeitdruck

03 76 02/ 61 09

Kirchberger Str. 136
08112 Wilkau-Haßlau

www.brautkleid-zwickau.de

Ich kaufe mir ein Brautkleid

So gelingts:

Die riesige Auswahl an Brautkleid-Designs kann anfangs ganz schön überwältigend sein. Stöbern Sie deshalb zuerst in Hochzeitsmagazinen, auf Inspirationsseiten und bei den Modenschauen der Hochzeits-Messen, um die neuesten Kreationen der Designer und Fachhändler kennenzulernen. Mit diesem Überblick finden Sie leicht heraus, was zu Ihrem Stil und Budget passt – und vielleicht inspiriert Sie ja das Kleid einer Freundin, bei der Sie einfach nachfragen können, wo sie ihr Traumkleid ergattert hat.



© hedgehog94/stock.adobe.com

© Ryzhkov Oleksandr/stock.adobe.com

Ideen sammeln

Keine Sorge, wenn Sie sich anfangs im Stil-Dschungel verloren fühlen – das geht den meisten Bräuten so! Schnappen Sie sich einfach **MAGAZINE**, Kataloge und Prospekte, schneiden die schönsten Bilder heraus und sammeln Sie sie in einer Mappe. Parallel dazu legen Sie auf Ihrem Smartphone oder Tablet ein digitales Moodboard an – sei es Pinterest oder ein Fotoordner –, in dem Sie alle Online-Fundstücke ablegen, bis Ihr ganz persönlicher Stil klar vor Ihnen liegt.

Experten fragen

Nur im Fachgeschäft können Sie ein Brautkleid wirklich erleben – den Stoff **SPÜREN**, die Passform testen und sich von seiner Qualität überzeugen. Dazu kommt die kompetente Beratung der Brautmoden-Expertin, die sich Zeit für Ihre Wünsche nimmt und Sie mit feinem Gespür begleitet. Planen Sie am besten vorab einen **ANPROBETERMIN** und prüfen Sie online, welche Boutiquen Ihre Lieblingsdesigner führen, um ganz gezielt in Ihr Brautparadies zu fahren.

Lieblingskleid finden

Beim **DURCHSTÖBERN** Ihrer Bildersammlung – egal ob Papier oder Pixel – zeigt sich ganz von selbst, welcher Stil Ihr Herz höherschlagen lässt.
Denken Sie dabei an die Art Ihres Festes: Soll es eine romantische Feier oder eine lockere Party werden, und in welcher Jahreszeit geht's zum Ja-Wort? Und gönnen Sie Ihrem Partner ruhig einen Blick auf Ihre Favoriten – seine Meinung kann hilfreich sein, bis Sie beide am Ende denselben Traumlook lieben.

Offen bleiben

Manchmal wirkt das Kleid auf dem Bild makellos – an uns selbst aber nicht mal im Ansatz so galaktisch. Kein Grund zur Traurigkeit: Manche Models sind eben einfach nicht von dieser Welt! Und inzwischen weiß auch Jeder, wie sehr Bilder nachbearbeitet werden. Hinter jedem „Das ist es nicht" steckt die Gewissheit, dass genau das eine Traumkleid noch auf Sie wartet. Bleiben Sie neugierig und **PROBIEREN** weiter – bis sich endlich das Gefühl einstellt: Ja, genau **DAS** ist mein Brautkleid!

Unsere **Tipps!**

DER BESTE ZEITPUNKT

Der ideale Zeitraum für die Brautkleid-Auswahl liegt etwa acht bis sechs Monate vor der Hochzeit – ein echter Zeit-Puffer, der Stress vermeidet!

WARUM PLANUNG ALLES IST

Im Laden gibt es oft Musterkleider und erst nach der Anprobe wird ein Kleid mit Ihren Maßen für Sie bestellt. Lieferzeiten von mehreren Wochen sind nicht unüblich, also gönnen Sie sich wirklich genügend Vorlaufzeit.

PUFFER FÜR DIE PERFEKTE PASSFORM

Fast immer sind nachträgliche Änderungen nötig – sei es die Saumlänge oder der Taillen-Feinschliff. Planen Sie deshalb auch die Zeit für Anpassungen ein, damit am Ende alles sitzt wie angegossen und Sie absolut zufrieden sind.

Brautmoden-Anbieter

DIE VERHEIRATER
WEDDING ATELIER



Traumkleider
Herrenmaßanzüge
Freie Trauungen
Hochzeitsplanung

Wedding Atelier
Leipziger Str. 58
09113 Chemnitz

(0371) 481 676 70
info@dieverheirater.de

Die Details machen den *perfekten Brautlook*



© Modell Empressa · www.justinalexander.com



© Modell N08-4692 NU · www.lilly.de



© Modell Edytu · www.agnieszkaswiatly.com

Schleier in vielen schönen **Varianten**

Viele betrachten einen Schleier als das **I-TÜPFELCHEN** für ihren Brautlook – als Accessoire, dass alles **ABRUNDET**. Auch mit Kurzhaar-Frisur erzielen Bräute mit einem Schleier einen femininen Abschluss. Wahrscheinlich liegt es daran, dass der Schleier untrennbar mit der Trauzeremonie verbunden ist und ihm deshalb etwas **MAGISCHES** anhaftet. Er steht für diesen ganz besonderen Moment, an dem sich Braut und Bräutigam das **JA-WORT** geben und küssen. Erst sehr viel später am Hochzeitstag legt die Braut ihren Schleier ab. Besonders reizvoll ist dieser Schritt, wenn er mit einem tradionellen Hochzeitsbrauch, dem **SCHLEIERTANZ** verbunden wird.

KLEID ODER ANZUG (ONLINE) GEKAUFT UND
IRGENDWIE PASST ES NOCH NICHT SO RICHTIG?






... dann sollten wir uns kennenlernen!

Ich Nähe fast Alles
INA
die schneiderei

Die Anpassung von Brautkleidern & Festmode gehört u.a. zu meinen Spezialgebieten!




.... natürlich gibt es bei mir auch noch viel viel mehr rund ums Nähen



Maßschneiderin Ina Heßelbarth • Erlaer Str. 1 • 08340 Schwarzenberg • 0173/7955591 • i.n.a.dieschneiderei@gmail.com

Welcher Schleier passt zu meinem Brautkleid?

- **KURZ-SCHLEIER**, Blusher genannt – perfekt zu schmalen Kleidern
- **DOPPELLAGIG** – liegen für das Volumen übereinander und sehen elegant zu schmalen und A-Linie-Kleidern aus
- **MANTILLA-SCHLEIER** mit auffälligem Spitzenrand – ideal für schmale, feminie Kleider
- **ELLENBOGEN-** und Fingerspitzen-Schleier – harmonieren mit jedem Brautkleidschnitt
- **LANGE SCHLEIER** (wadenlang) – wirken sehr schön bei schlichten Kleidern ohne Schleppe
- **KAPELLEN-SCHLEIER** – etwa zwei Meter lang, fällt auf den Boden und passt am besten zum sehr eleganten Kleid
- **KATHEDRALEN-SCHLEIER** – drei Meter lang und die Königsklasse unter den Schleiern – wird bei sehr noblen und aufwendigen Hochzeiten getragen und muss von Profis befestigt werden



© Modell TeodoraVE · www.eddyk.com

Was verbirgt sich hinter dem **Schleiertanz?**

Es gibt verschiedene Versionen des Schleiertanzes, unter anderm eine wo der Schleier in viele Stücke zerrissen wird. Wir finden diese hier schöner: Am Ende des Hochzeitsfestes, gegen Mitternacht, wird der Schleier von den Haaren abgenommen und von zwei Gästen an den Seiten über das Brautpaar gehalten. Das Brautpaar tanzt darunter. Zum Ablösen des jeweiligen Tanzpartners werfen die Gäste Geld in den Schleier und bitten Braut und Bräutigam um einen Tanz. Am Ende wird das Geld an das Brautpaar übergeben.



Die Details machen den perfekten Brautlook



© Modell Hariett · www.agnieszkaswiatly.com



© Top-E491 · www.bianco-evento.com

Cape

Capes sind nicht nur praktisch, sondern auch effektvoll: Transparente **TÜLL-CAPES** wirken leicht und romantisch, während Modelle aus **SATIN** oder **ORGANZA** den Auftritt festlicher und edler machen. Sie ersetzen klassische Schleier oder sorgen für einen stimmungsvollen Auftritt bei kühleren Temperaturen.



Ärmel zum abnehmen



© Modell AW-116T · www.agnesfashiongroup.pl/de

Abnehmbare Ärmel bieten Wandelbarkeit – ein Kleid, **ZWEI LOOKS**. Tagsüber zur Trauung elegant mit langen oder Puffärmeln, abends zur Feier schulterfrei und leicht. So lässt sich der Stil mühelos dem Ablauf des Hochzeitstags anpassen, **OHNE** das Kleid **ZU WECHSELN**.



© Modell Nasir · www.almanovia.com

Capes, abnehmbare Ärmel und Hüte sind weit mehr als bloße Accessoires – sie verleihen dem Brautlook Charakter und eine individuelle Note.
Ein breiter Hut etwa **ERSETZT DEN SCHLEIER** und wird zum modischen Statement für Bräute, die Stilbewusstsein zeigen wollen. Auch Überwürfe, Brautmäntel und **TRANSPARENTE** Überkleider verbinden Ästhetik mit Funktion: Sie schaffen sanfte Übergänge zwischen Trauung und Feier, ermöglichen flexible **TAG- UND ABENDLOOKS** und verleihen jedem Auftritt subtile Bewegung. Kleine Details, die Großes bewirken – und den persönlichen Stil der Braut perfekt in Szene setzen.

Anja Jahn



© 884811_Liza-Jacket_FC/www.justinalexander.com

Braut- & Festmoden Kaiser

IHR HOCHZEITSAUSSTATTER IM ERZGEBIRGE



@braut_moden_kaiser @brautmodenkaiser

Angebote & Leistungen

Verkauf und Verleih von Hochzeits- & Festmoden

Änderungsservice (in der hauseigenen Schneiderei)

Verleih von festlicher Kinderbekleidung

große Auswahl an Braut-, Herren- & Festmoden

Auswahl an hochwertigen Hochzeitsanzügen, Gastanzügen sowie Accessoires

festliche Alltagsbekleidung

kompetente und individuelle Beratung in familiärer Atmosphäre

037322 / 42388

Freibergerstraße 1, 09618 Brand-Erbisdorf

Festliche Looks

IN FEIERLAUNE – **TOP-OUTFITS** FÜR IHR FEST

Der Zauber beginnt schon beim Ankleiden, wenn sich Satin oder Seide von ihrer glänzenden Seite zeigen. Ob Hochzeit, Jugendweihe, Konfirmation oder ein besonderes Jubiläum – eine stilvolle Festrobe unterstreicht Ihre Ausstrahlung und macht den Auftritt zum Erlebnis.



Modell 5356 · www.luxuar.com



Modell 5242 · www.luxuar.com



Modell 3852 · www.luxuar.com



Modell 08-9500 · www.lilly.de



Modell 08-9504 · www.lilly.de

Nicht **die Show stehlen**!

Auch wenn Sie sich als Hochzeitsgast für den großen Tag besonders gut kleiden möchten: Stehlen Sie Braut und Bräutigam nicht die Show. Verzichten Sie auf **ZU TIEF** ausgeschnittene Rücken oder Dekolletés und zu kurze, **ZU ENGE** oder **ZU TRANSPARENTE** Schnitte.

Auch für die Herren gilt: festlich, aber **NICHT** festlicher als der Bräutigam. Wenn in der Einladung nichts zur Kleiderordnung steht, fragen Sie im Zweifel beim Brautpaar nach oder orientieren Sie sich an der Location.

Der festliche Anlass für ein Kleid

Eine Hochzeit oder ein großes Fest wie eine **SILBER-HOCHZEIT** oder ein **RUNDER GEBURTSTAG** sind die Gelegenheit, ein knie- oder knöchellanges Kleid zu tragen! Das ist übrigens keine Frage des Alters und keineswegs nur den jugendlichen Gästen vorbehalten. **Wichtig:** Bei einer Hochzeit sollten Sie die Farbe Weiß oder auch Schwarz bei einem Festkleid meiden.

Auch knalliges Rot- oder Pink sind keine angemessene Farbe für Hochzeitsgäste. Damit würden Sie auf den Fotos zu sehr hervorstechen. Greifen Sie besser zu zarten Pastelltönen oder zu gedeckten Farben – Hauptsache nicht zu dunkel. Stimmen Sie die Materialien und Farben von Tasche und Schuhen aufeinander ab: entweder beides matt oder beides glänzend.
Bei Familienfesten wie **JUGENDWEIHE** oder **KONFIRMATION** sind diese Farbvorgaben nicht so streng.

Anzug ist **nicht** gleich Anzug!

Zwar ist und bleibt der Anzug der Klassiker für die männlichen Hochzeitsgäste, aber bei der Bekleidung haben es die Herren keineswegs leichter als die Damen. Sie haben die Wahl zwischen **FRACK, SMOKING**, Dinnerjacket oder Party-Anzug. Sind Sie es beruflich nicht gewohnt, einen Anzug zu tragen, lassen Sie sich unbedingt beraten. Denn der Anzug muss zu Ihrer Figur und Ihrem Typ passen.
Dasselbe gilt für den Halsschmuck hinsichtlich Form, Farbe und das Muster der Krawatte oder Fliege.
Auch beim Hemd gibt es einiges zu beachten: Kurzärmlig ist **NICHT** angemessen. Wollen Sie eine Fliege tragen, wählen Sie ein Hemd mit geschlossener Knopfleiste aus und achten Sie auf den Kragen.
Auch die männlichen Hochzeitsgäste können einige Fettnäpfchen vermeiden: Für sie gilt ebenfalls: **ZU GRELLE** Farbtöne sind **TABU**. Anders als bei den Damen wird die Farbe Schwarz bei den Herren nicht als Fauxpas empfunden. Eher im Gegenteil. Aber auch andere Farben sind erlaubt. Immer beliebter sind Anzüge in Blau, Grau oder Braun. Das Hemd kann ganz klassisch weiß sein oder in dezenten Pastellfarben.

Katalin Valeš



Festliche Anzüge

Brautmoden Börner



- Traumhafte Brautkleider
- Exklusive Herrenausstattung
- Eigenes Änderungsatelier
- Maßanfertigung
- Extravagante Abendkleider



Untere Schloßstraße 2
08340 Schwarzenberg/Erzgebirge

Telefon: 0 37 74 / 2 29 40 und
0175 / 6 98 12 38

www.brautmoden-boerner.de

Der Traum-Look

FRISUR UND MAKE UP ZUR HOCHZEIT


© freepik.com

Komplett-Service

Vom Haar bis zum letzten Pinselstrich – viele Stylisten bieten ein Komplettpaket für den perfekten Brautlook an.

Styling-Termin

Zum Ausprobieren empfiehlt sich, ein halbes Jahr vor der Hochzeit ein Probestyling zu vereinbaren, dass etwa sechs Wochen vor der Hochzeit durchgeführt wird.


© enginakyurt/stock.adobe.com


© OskarStock/stock.adobe.com

Varianten ausprobieren

Beim Probestyling darf auch gespielt werden: Verschiedene Looks helfen, die perfekten Frisur für die eigenen Haare zu entdecken.

Die perfekte Festfrisur finden

Ob romantisch, verspielt, klassisch oder modern: Die Auswahl an Brautfrisuren ist überaus vielfältig. So findet sich der passende Look für jeden **BRAUTSTIL** und jede andere Art von Fest. Doch auch bei großer Auswahl gibt es zwei Dinge, die wirklich zählen: Die Frisur soll mit dem Kleid und den Accessoires harmonieren – und Sie müssen sich damit auch wohlfühlen. Niemand will sich überstylt finden oder mit einer Frisur hadern, deren Befestigung nach kurzer Zeit drückt oder verrutscht. Zum Glück gibt es für jede Haarlänge und jeden Typ zahlreiche Varianten – von eleganten Hochsteckfrisuren über natürliche Wellen bis hin zu verspielten Flechtlooks. Auch bei kurzen Haaren oder wilden Locken lassen sich mit dem richtigen Styling zauberhafte Effekte erzielen.

Ein Termin für ein **BERATUNGSGESPRÄCH** beim Friseur Ihres Vertrauens ist demzufolge wirklich empfehlenswert. Haarprofis erkennen schnell, was zum Typ, zum Kleid und zur Struktur der Haare passt – und was sich auch realistisch umsetzen lässt. Wer im Alltag meistens denselben Look trägt, kann sich bei dieser Gelegenheit ganz neu entdecken und mit frischen Ideen den besonderen Anlass feiern.

Ein **PROBESTYLING** bietet sich in jedem Fall an – gerne auch gemeinsam mit der Trauzeugin oder einer engen Freundin. Gemeinsam lässt sich spielerisch ausprobieren, welcher Look am Ihnen besten gefällt und Ihrem Auftritt die Krone aufsetzt.



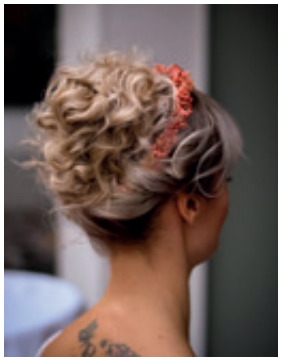
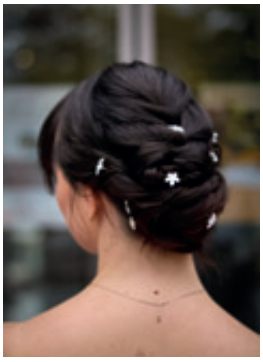




Die schönsten Brautfrisuren für Deinen großen Tag!

TOP HAAR
MEIN GUTER FRISEUR

TOP HAAR Meerane
Marienstrasse 30
08393 Meerane
03764 / 79 69 777

TOP HAAR Glauchau
Paul-Geipel-Strasse 5
08371 Glauchau
03763 / 44 04 35

TOP HAAR Zwickau
Schumannplatz 3
08056 Zwickau
0375 / 28 57 99 25

www.tophaar-polster.de

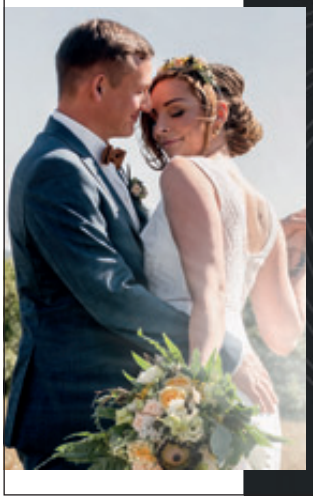

Studio Balance
ISABEL SCHUMANN

www.studiobalance-beauty.de

- Kosmetik
- Nail Design
- Make Up / Hairstyling
- Air Brush
- Lashes
- Brownlifting
- Pediküre
- Permanent Make Up

Studio Balance
Inh. Isabel Schumann · Kirchgasse 9 · 09669 Frankenberg · Mobil: 0174 / 2 06 14 13

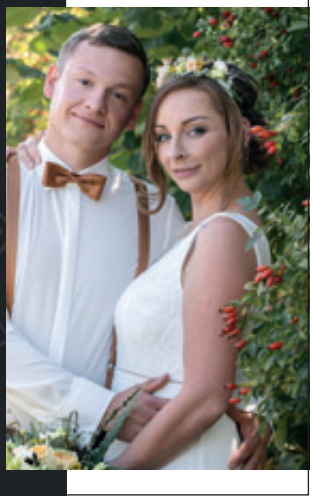

Der Traum-Look...

– geplant, gestylt und und perfekt in Szene gesetzt

Probestyling – bereit zum **Ausprobieren?**

Eine schöne Brautfrisur ist oft mehr als ein bisschen Haarspray und ein paar Nadeln – sie braucht Zeit, Können und ein gutes Gespür für den individuellen Stil. Kein Wunder also, dass viele Bräute sich lieber in die Hände eines erfahrenen Frisurenprofis begeben.
Bringen Sie zum Probestyling genügend Zeit und Muse mit, damit Sie Ihre Vorstellungen in aller Ruhe erläutern können.


© Oksana Bondar/stock.adobe.com

Eine **Investition,** die sich **lohnt**

Zugegeben: Eine professionelle Brautfrisur ist nicht ganz günstig – aber sie ist jeden Cent wert. Schließlich soll der Look nicht nur beim Ja-Wort, sondern den **GANZEN TAG** und bis zur letzten Tanzeinlage halten. Ein guter Stylist nimmt sich Zeit, hört aufmerksam zu, drängt keinen Stil auf und verzichtet auf langweilige Standardfrisuren. Die Frisur soll einfach hinreißend aussehen – genau wie die Braut selbst.


© angel_nt/stock.adobe.com

Der Weg zur besten **Stylistin**

Zum ersten Gespräch lohnt es sich, **BILDER** der **WUNSCHFRISUR** mitzubringen. Das hilft beim gemeinsamen Abgleich von Vorstellung und Machbarkeit. Entscheidend ist, dass die Stylistin nicht nur technisches Können mitbringt, sondern auch modisch auf dem neuesten Stand ist – und offen berät, was zum Typ, zum Kleid und zur Haarstruktur passt.

Eine **SPEZIALISTIN** für Brautfrisuren erkennt, welche Frisuren zur Gesichtsform passen, wo besondere Herausforderungen liegen (wie krauses Haar oder Wirbel), und wie man diese charmant in Szene setzt.
Falls nötig, wird rechtzeitig über Haarverlängerung, -verdichtung oder Farbkorrekturen gesprochen.

Farbe mit Feingefühl

Wer eine **NEUE HAARFARBE** plant, sollte mindestens zwei Woche vor der Hochzeit damit beginnen. So bleibt **GENUG ZEIT** für eventuelle Korrekturen – und die Farbe wirkt nach ein, zwei Haarwäschen natürlicher. Farbexperten erkennen dann auch, ob noch ein Feinschliff nötig ist, um den Ton perfekt abzustimmen.

WICHTIG: Keine spontanen Schnitte kurz vor dem großen Tag! Die ideale Haarlänge sollte frühzeitig feststehen, damit es keine unangenehmen Überraschungen gibt.
Ein erfahrener Friseur oder eine Stylistin trifft auf Anhieb die passende Länge – stilsicher, typgerecht und ohne Verkaufsdruck für teure Pflegeprodukte.


© ksyusha_yanovich/stock.adobe.com

Tipps, die den Unterschied machen

Die besten Haarprofis teilen ihr Wissen gerne: etwa, wie sich der Schleier sanft aus der Frisur lösen lässt oder wie man mit ein paar **HANDGRIFFEN** aus dem Tageslook eine elegante Abendfrisur zaubert. Noch wichtiger aber ist: Sie geben Ihnen das gute Gefühl, an diesem besonderen Tag bestens aufgehoben zu sein.

FRISEUR STUDIO ANJA



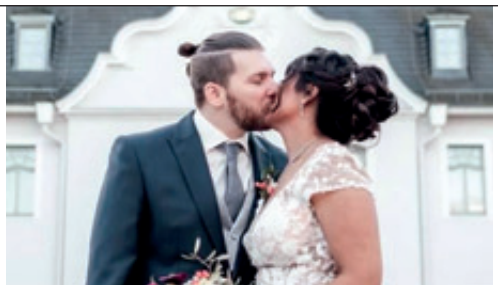



Bridalhair Spezialist



Das perfekte Brautstyling für Deinen schönsten Tag

Von der ersten Strähne bis zum letzten Pinselstrich –
im Friseurstudio Anja erhältst Du ein Styling voller Liebe
zum Detail, das Dich zur Hochzeit erstrahlen lässt.

Friseurstudio Anja · 0172 / 4 34 84 63 · friseurstudioanja



Stefanie Stopp Make-up Artist & Hairdresser

Mobil: 0172 / 7 57 46 03

Stefanie Stopp
Make-up Artist & Hairdresser

Glamour, natürlich, elegant.
Das sind meine drei magischen Worte, genau diese beschreiben mich und meine Arbeit – ich bin da für Dich vom Gesicht bis zur letzten Haarspitze.

• Make-up Artist • Hairstyling





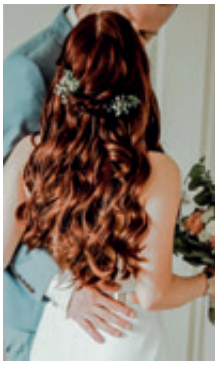

- Brautstyling
- Fotoshooting - Styling
- Tages Make-up
- Abend Make-up
- Steckfrisuren
- Halbgesteckt
- Locken, Wellen u.v.m.

stopp24_ · E-Mail: stefanie-stopp1@gmx.de · www.stefanie-stopp-make-up-artist-and-hairdresser.jimdosite.com

BRAUTSCHÖN mit Ihrem Friseursalon SchnittKUNST in Auerbach

Beauty- und Anlass-Styling für Feste jeglicher Art



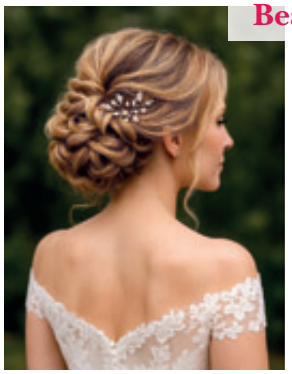



SchnittKUNST

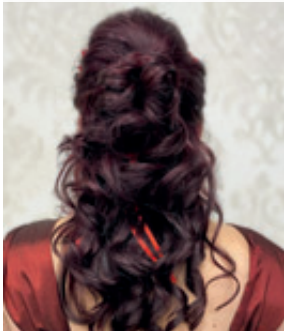



Corina Schmidt · Friseursalon SchnittKUNST · Kirchstr. 6 · 08209 Auerbach · Tel.: 03744 / 214032 · E-Mail: info@schnittkunst.eu · **www.auerbach-friseur.de**

DAS **Make-up** AM FESTTAG

Ein Anlass voller Emotionen, vieler liebevoller Begegnungen und kleiner Momente, die in Erinnerung bleiben. Umso schöner, wenn die Braut strahlend aussieht – und sich rundum wohlfühlt. Eine wichtige Rolle spielt dabei das Make-up. Bevor jedoch Pinsel und Lippenstift zum Einsatz kommen, lohnt es sich, ein paar Fragen zu stellen:



© Pixel-Shot / www.stock.adobe.com

1. Wie möchte ich wirken?

Natürlich und zart – elegant und glamourös? Oder vielleicht doch lieber romantisch-verspielt? Das Braut-Make-up sollte nicht verkleiden, sondern unterstreichen, was ohnehin schon leuchtet: die Persönlichkeit der Braut. **Wichtig ist auch diese Frage:**

2. Wie viel Schminke trage ich im Alltag – und wie wohl fühle ich mich mit mehr als sonst?

Was auf Fotos eindrucksvoll aussieht, kann sich im Spiegel schnell fremd anfühlen, wenn man es nicht ge-wohnt ist. Ein professionelles Probestyling hilft hier, Unsicherheiten auszuräumen und den besten Look zu finden. **Unser Tipp:** Unbedingt in natürlichem Licht prüfen – und gern ein weißes Oberteil tragen, um die Wirkung zum Kleid realistisch wahrzunehmen.

Auch der Zeitplan spielt eine Rolle: **3. Wie viel Zeit habe ich am Tag selbst fürs Styling – und wie haltbar muss das Make-up sein?**

Wasserfeste Produkte, gut vorbereitete Haut und ein abgestimmtes Finish sorgen dafür, dass alles vom Ja-Wort bis zum letzten Tanz makellos bleibt.

Fragen wie: **– Welche Farben passen zu meinem Teint, meinem Kleid und den Blumen? – Welche Texturen verträgt meine Haut gut? – Wie betone ich meine Augen, ohne dass es zu viel wirkt?** sollten zusammen mit einer erfahrenen Stylistin besprochen werden.

Wer unsicher ist, darf ruhig die beste Freundin zur Unterstützung einladen – ein Blick von außen kann sehr hilfreich sein. Auch Fotos vom Probestyling sind eine gute Idee, um später noch einmal in Ruhe zu vergleichen.



Maskenbildnerin, Friseurmeisterin & Brautstylistin

ILKA FREIPORT

An deinem großen Tag soll alles perfekt sein –
dein Styling ebenso einzigartig und strahlend wie deine Liebe.

Kontakt: 0179 / 7 77 57 70 · ilka.freiport@gmx.de



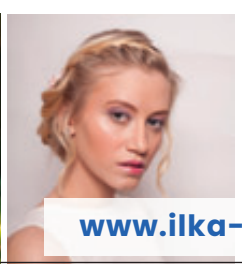

www.ilka-freiport.de





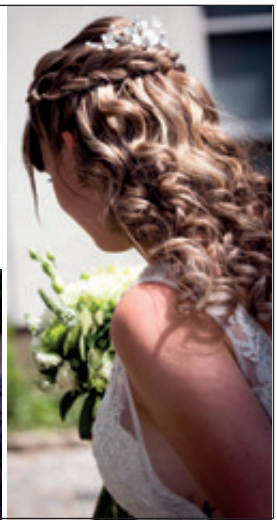

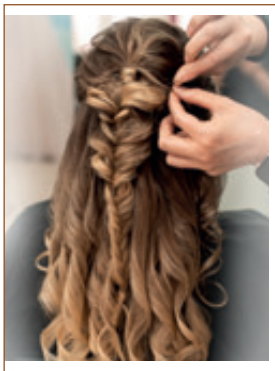

Atelier de Coiffeur
CORINA TRÖGER


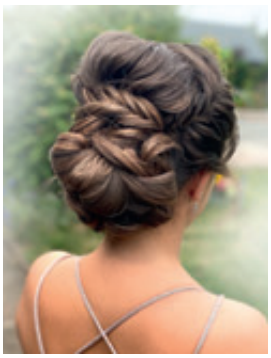
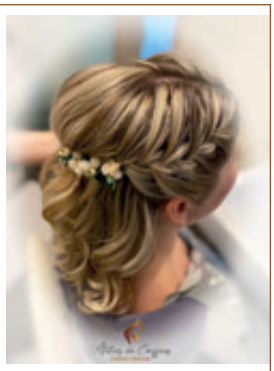

Festfrisuren aller Art – individuelle Beratung beim Probestecken im Atelier
Hausbesuch mit Aufpreis möglich für ein haltbares Make up am Hochzeitstag
Vorbereitung und Beratung zur Haarpflege

Altmarkt 15 • 08107 Kirchberg
0176 209 756 46 atellier_de_coiffeur

Hier noch ein abschließender Tipp:
4. Was kann ich selbst vorher schon für meine Haut tun?

Damit das Make-up perfekt zur Geltung kommt, lohnt es sich, der Haut schon vorher besondere Aufmerksamkeit zu schenken. Pflegeroutine mit sanfter Reinigung, Feuchtigkeitspflege und Sonnenschutz bildet die beste Grundlage. Zudem kann ein professionelles Gesichts-Treatment helfen, die Haut tiefenwirksam zu reinigen und mit Nährstoffen zu versorgen. Auch Massagen, Dampf-bäder oder Peelings bringen den Teint zum Strahlen und fördern die Durchblutung. Es ist ratsam neue Produkte oder Behandlungen rechtzeitig testen, um Hautreaktionen zu vermeiden. Eine ausgewogene Er-nährung, ausreichend Wasser und genügend Schlaf unterstützen das Hautbild zusätzlich. Wer möchte, kann kurz vor der Hochzeit noch einmal eine entspannende Spa-Auszeit einlegen – das tut nicht nur der Haut gut, sondern auch der Seele. So fühlt man sich rundum erholt und bereit für den schönsten Tag.

Anja Jahn

Die Verwandlung in den stylischen **Langhaar-Look**

Schönes, langes und volles Haar – ein Traum vieler Bräute! Das Team von Madline Friseur hat eine innovative Methode entdeckt, die diesen Traum Wirklichkeit werden lässt: Laurea Extensions. Die hochwertigen Produkte überzeugen mit echter Qualität und vor allem durch ihre unsichtbare Perfektion. Die feinen Haarbänder werden geschickt bis in die vordere Kontur eingearbeitet, so dass sie völlig natürlich wirken. Selbst bei aufwendigen Hochsteckfrisuren, eleganten Wellen oder einem romantischen Zopf verschwindet das jeweilige Teil optisch im echten Haarschopf. Die Extensions fühlen sich wunderbar leicht an, lassen sich glätten, föhnen, locken und bieten unzählige Stylingmöglichkeiten – ideal für ein Brautstyling, das den ganzen Tag halten soll.
Ob für die sanfte Verlängerung oder ein schöneres Volumen – die Extensions gibt es in verschiedenen Farben und Längen, perfekt abgestimmt auf jeden Typ. Wer sich das ganz besondere Haarstyling für die Hochzeit wünscht, ist hier genau richtig: Tel. 03751/60 90 91 oder auch auf Instagram: @madline_friseur

Brautstylisten – Make up und Frisur

MADLINE FRISEUR



Laurea Extensions · Braut MakeUp
Kosmetik · Hochsteckfrisuren · Haarschmuck
Wimpernextension · Homeservice

www.friseur-madline.de
Telefon. 03735 609091


PALAZZO
1991

Hochzeitsanzüge - **B**usinesskleidung - **e**xtravagante **H**erren **C**outure

Wir kleiden Mann von Kopf bis Fuß stilsicher ein -
und haben das passende **Geschenk** für Sie -

Ihr Anzug von **MK**

Ein Hemd von Olymp & Manschettenknöpfe
bekommen Sie beim Kauf **gratis** dazu!



MK HERRENMODE
Berlin

Budapester Str. 18-18a | 10787 Berlin | Tel.: +49 (30) 25 46 42 80 | https://mk-herrenmode.de

Der Hochzeits-Anzug

MIT ELEGANZ UND KOMFORT



© www.wilvorst.de

Für viele Männer ist der Kauf eines Anzugs keine alltägliche Angelegenheit – und wenn es dann noch um die eigene Hochzeit geht, wird es erst recht besonders. Damit Sie nicht ins Grübeln geraten, haben wir die wichtigsten Fragen rund um den Hochzeitsanzug für Sie zusammengestellt.

Worauf kommt es an beim **Kauf eines Anzuges?**

Einfach mal eben nach Feierabend einen Anzug kaufen? Das klingt verlockend – ist aber selten die beste Idee. Gönnen Sie sich stattdessen ein wenig Zeit und planen Sie einen **FESTEN TERMIN** für Ihre Anzugauswahl ein. So kann sich Ihr Berater oder die Beraterin ganz auf Sie konzentrieren, Ihnen verschiedene Stile und Marken zeigen und Sie individuell unterstützen.

Probieren Sie in entspannter Atmosphäre **MEHRERE MODELLE** an – nur so entdecken Sie, welcher **SCHNITT** und **STIL** Ihre Persönlichkeit am besten unterstreichen. Schließlich soll Ihr Hochzeitsanzug nicht nur gut sitzen, sondern Sie zu einem eleganten Bräutigam machen.
Wer kauft den Hochzeitslook eigentlich zuerst – Braut oder Bräutigam? Die beste Strategie: Erst sucht sich die Braut ihr Traumkleid aus und kauft sich der Bräutigam den darauf **ABGESTIMMTEN** Anzug. Warum? In den meisten Fällen ist das Brautkleid der Star des Hochzeitslooks und gibt **DEN TON** an: Der Anzug orientiert sich daran und fügt sich **HARMONISCH** ins Gesamtbild ein – stilvoll abgestimmt und mit Persönlichkeit.



Wie kann ich den Anzug auf **das Brautkleid abstimmen?**

Auf den ersten Blick denkt man vielleicht: Weißes Kleid, dunkler Anzug – das passt schon. Doch ganz so einfach ist es nicht. Sowohl Brautkleider als auch Anzüge gibt es in unzähligen Schnitten und Stilrichtungen – und genau deshalb ist ein stimmiges **ZUSAMMENSPIEL** wichtig. Wenn die Braut ein besonders elegantes Kleid trägt, sollte auch der Bräutigam in einem ebenso stilvollen Anzug auftreten.
Auch die Farbwelt spielt dabei eine große Rolle: Ein **FOTO** vom Kleid oder – noch besser – ein kleines **STOFFMUSTER** können bei der Wahl des passenden Hemdes oder Anzuges wertvolle Hilfe leisten. Und falls das Brautkleid bis zur Hochzeit eine Überraschung bleiben soll? Kein Problem: Viele Brautmodengeschäfte beraten auch den Bräutigam – ganz diskret und perfekt abgestimmt auf das Outfit der Braut.

Kaufe ich den Anzug **allein?**

Natürlich ist das ganz **IHRE** Entscheidung. Vielleicht wählen Sie Ihre Kleidung am liebsten selbst aus und vertrauen darauf, dass Ihnen die Verkäuferin schon das Passende zeigt – das kann wunderbar funktionieren. Bedenken Sie jedoch: Die Wahl des Hochzeitsanzugs ist eine besondere – und manchmal tut es gut, nicht ganz allein zu entscheiden. Der ehrliche Blick und das feine Gespür einer **VERTRAUTEN** Person können dabei sehr wertvoll sein. Ob ein guter Freund, Ihre Schwester oder vielleicht sogar Ihre Verlobte – sie kennen Sie oft besser als jeder andere und wissen, was Ihnen steht und worin Sie sich wohlfühlen. Und genau darum geht es: einen Anzug zu finden, der nicht nur gut im Schaufenster aussieht, sondern auch zu Ihnen passt.



©Razoran /www.stock.adobe.com





Bräutigamschön

Welche **Anzüge** kann man zur **Hochzeit tragen?**



Der Frack – die Königsklasse unter den festlichen Outfits. Er ist die eleganteste Wahl für besonders feierliche Anlässe und wird gern bei **OFFIZIELLEN EMPFÄNGEN** oder sehr großen, stilvollen Hochzeiten getragen. Klassisch in Schwarz gehalten, kombiniert man ihn mit weißem Frackhemd, Weste und Fliege – ebenfalls in Weiß. Seine markante Silhouette: vorne kurz und tailliert, hinten mit langen Schwalbenschwänzen, die bis zu den Kniekehlen reichen. Dazu gehören schwarze Lackschuhe, feine Seidenstrümpfe und für den großen Auftritt – ein **ZYLINDER**. Wer sich ganz korrekt an die Etikette hält, legt den Frack nach der Trauung ab und wechselt zum Cut oder Smoking, bevor er am Abend erneut zum Einsatz kommt.

IHR HOCHZEITSOUTFIT

Wir kleiden Sie
von Kopf bis Fuß-
stilvoll und individuell.

Konfektion
Mix & Match
Anzug nach Maß
Beratung- Vermessung- Anfertigung


Foto: Melanie Dressel

SAVE
YOUR
DATE !

Webergasse 5
09111 Chemnitz
0371 23450894
info@herrenmode-chemnitz.de
-auch in Gera und Jena-
www.SUIT-TIE-FUL.de

Der Cut

– auch als „Morning Coat“ bekannt – ist die stilvolle Variante für festliche Anlässe am Vormittag oder bis 18.00 Uhr. Er wird mit gestreifter Stresemannhose, grauer Weste und weißem Hemd getragen. Eine silbergraue Krawatte oder ein dezentes Plastron mit Kläppchen kragen setzen geschmackvolle Akzente. Abgerundet wird der Look durch einen **GRAUEN ZYLINDER** – ein echtes Statement.

Der Smoking

– ist eine charmante Alternative zum Frack und gilt als der **ABENDANZUG** schlechthin. Doch auch als Hochzeitsanzug macht er eine ausgezeichnete Figur – edel, zeitlos und mit einem Hauch Extraklasse. In klassischem Schwarz oder Dunkelblau wird er häufig mit einer Weste getragen. Typisch für den Smoking sind die mit Seide besetzten **REVERS** sowie die schmalen Seidenstreifen an den Außennähten der Hose, die sogenannten **GALONSTREIFEN**. Der Look wird mit einem Kummerbund, einer stilvollen Fliege und einem weißen Smokinghemd mit Kläppchenkragen vervollständigt. Für sommerliche Hochzeiten gibt es das Sakko übrigens auch in einer eleganten **WEISSEN VARIANTE**.

Hochzeitsanzüge

präsentieren sich moderner und wunderbar vielseitig. Neben den Klassikern in Schwarz, Dunkelblau oder Dunkelgrau erfreuen sich auch Nuancen in hellem Blau, Grün oder Braun immer größerer Beliebtheit.
Die **JACKE** – ein- oder zweireihig – wird mit einem weißen **HEMD** und einer abgestimmten oder kontrastierenden **WESTE** kombiniert. Socken und Schuhe dürfen je nach Stil entweder Ton in Ton gehalten oder bewusst als modischer Akzent gewählt werden. So entsteht ein Look, der nicht nur festlich, sondern ganz persönlich ist – eben genau wie Ihr großer Tag.



Modell Ceremony Look 1 · www.digel.de

HERREN-MODEN RIEDEL



fachgerechte Beratung für Bräutigam, Brauteltern und Gäste
- große Auswahl in allen Größen
- Anzüge und Smokings
- Maßanzüge
- Kombinationen
- bei Kompletteinkleidung 10 %



BARUTTI · MASTERHAND THE DRESS CODE · seidensticker · BRAX FEEL GOOD · OLYMP · BAUMLER



Bahnhofstraße 15 a
08340 Schwarzenberg
Telefon: (0 37 74) 2 13 70
www.riedel-herren-moden.com

50,00 € Gutschein
Bei Kauf eines Komplett-Outfitts



Festlich feiern

Nicht nur zur eigenen Hochzeit darf „Mann“ sich von seiner besten Seite zeigen. Auch ein runder Geburtstag oder ein großes Familienfest verdienen einen gepflegten Auftritt.

Ob als Ehemann, stolzer Vater oder erwachsener Sohn – ein edler Anzug verleiht dem Anlass besondere Würde. Auch bei den Feierlichkeiten wie Jugendweihe oder Konfirmation zeigt ein stilvoller Look Wertschätzung für den Moment und die Menschen, mit denen man ihn teilt. Dabei muss es nicht immer Schwarz oder Dunkelblau sein – auch moderne Töne wie Grau, Beige oder sanftes Grün bringen frischen Wind in das Erscheinungsbild.

Ein eleganter Auftritt bleibt im Gedächtnis, nicht nur auf Fotos. Und mal ehrlich: Wann, wenn nicht zu solchen Feierstunden, darf man als Mann ein bisschen glänzen? Wer sich wohlfühlt, strahlt das auch aus. Feiern Sie das Leben – und tun’s Sie’s mit Stil.

Bräutigam-Mode

Welcher Anzug passt zu mir?

Wenn Sie herausfinden möchten, welcher Anzug zu Ihnen, zum Brautkleid und zum Stil Ihrer Hochzeit passt, lohnt es sich, ein paar Fragen vorab in Ruhe zu durchdenken: Möchten Sie lieber **SPORTLICH**-leger oder klassisch-**ELEGANT** auftreten? Wie soll Ihre Feier gestaltet sein – traditionell, festlich und gehoben oder eher locker und ungezwungen? Fühlen Sie sich in modischen Dingen **MUTIG** oder schätzen Sie einen eher **DEZENTEN** Auftritt? Auch die Jahreszeit spielt eine Rolle – ebenso wie das Budget, das Sie für Ihren Hochzeitsanzug einplanen möchten.

EIN KLEINER TIPP: Stöbern Sie vorab ruhig durch Männermodemagazine oder schauen Sie sich online um – dort finden Sie viele Anregungen und erfahren, welche Anzugarten es gibt und zu welchem Anlass sie passen. Denn manche Modelle sind wahre Klassiker, andere glänzen bei ganz besonderen Gelegenheiten. So gut informiert gehen Sie bestens vorbereitet ans Anprobieren.









Unverzichtbar: **die Accessoires**

Zum stilvollen Fest-Outfit gehören mehr als nur Anzug und Hemd – es sind die hübschen Details, die den Look vollenden. Eine **WESTE** verleiht dem Bräutigam eine festliche Ausstrahlung. Sie ist meist einreihig, taillenlang und zeigt sich entweder im gleichen Stoff wie der Anzug oder als raffinierter Kontrast. **KRAWATTE** oder die derzeit sehr angesagte Fliege setzen modische Akzente – Ton in Ton oder farblich abgestimmt. Ein schickes **EINSTECKTUCH** bringt, dezent gefaltet oder locker gesteckt, Eleganz ins Spiel oder der Bräutigam setzt auf ein kleines Blumengesteck am Revers. Für ein gewisses Retro-Flair sorgen Hosenträger – sie entfalten ihre volle Wirkung, wenn das Sakko abgelegt wird. Und schließlich darf auch ein passender **GÜRTEL** nicht fehlen – am besten farblich auf die eleganten **SCHUHE** abgestimmt. So entsteht ein rundum harmonischer Look, der den Bräutigam strahlen lässt.



WENN ALLES PASST, IST ES

OTTO & PAUL

DEIN HOCHZEITSANZUG NACH MASS -
SO EINZIGARTIG WIE EURE GESCHICHTE.

ICH VERBINDE PERSÖNLICHE STILBERATUNG MIT MASSARBEIT VOLLER LIEBE ZUM DETAIL, DAMIT DU AN DEINEM GROSSEN TAG **SICHTBAR**, **AUTHENTISCH** UND **STILVOLL** AUFTRITTST.

JETZT DEINEN PERSÖNLICHEN MASSTERMIN SICHERN.

WWW.OTTO-PAUL.DE

Kurz und knapp für den Bräutigam

1. Der Anzug sitzt – oder eben nicht
Ein maßgeschneiderter oder angepasster Anzug ist Pflicht. Zu lange Ärmel, zu weite Hosen oder ein über dem Bauch spannendes Sakko ruinieren das teuerste Modell.

2. Farbe mit Fingerspitzengefühl
Der Bräutigam darf auffallen – aber bitte mit Stil. Greifen Sie bei Einstecktuch und Weste harmonisch die Brautstrauß-Farben auf, statt in grellem Kontrast zu erstrahlen.

3. Socken zeigen Haltung (und Stil)
Schwarze Socken sind nicht automatisch elegant. Wählen Sie ein Paar, das farblich zur Hose oder zum Schuh passt – und bitte: keine Sport- oder Fun-Socken. Wenn bunte Comicmotive hervorblitzen, ist das kein Hochzeits-Highlight.

4. Accessoires mit Augenmaß
Fliege, Krawatte, Einstecktuch, Boutonnière – alle dürfen, keiner muss. Entscheidend ist, dass die Accessoires miteinander harmonieren und Ihren Typ unterstreichen. Zu viel Bling-Bling lenkt vom Wesentlichen ab: Von Ihnen und der Braut.

5. Schuhe erzählen Geschichten
Neue Schuhe müssen eingelaufen sein. Wer beim Eröffnungstanz mit schmerzverzerrtem Lächeln übers Parkett schleift, sorgt für die falsche Art von Aufmerksamkeit. Gepflegte, polierte Lederschuhe sind ein Muss für jeden Bräutigam-Look.

Anja Jahn



HERRENAUSSTATTER BELLMANN
– Ihr Übergrößenspezialist in Oederan

- Fest- und Hochzeitsmode (auch Normalgrößen)
- Hochzeitsanzüge (mit Baukastensystem)
- Hemden, Westen und Accessoires
- Änderungsschneiderei
- wir beraten Sie gern und realisieren zeitnah Ihre Sonderwünsche

HERRENAUSSTATTER seit 1907
Bellmann
Spezialgeschäft für Bauch- und Übergrößen

Herrenausstatter Bellmann · Inh. Tino Bellmann
Markt 10 · 09569 Oederan · Tel.: 037292 / 49 74
E-Mail: herrenausstatter.bellmann@gmx.de

www.herrenausstatter-bellmann.de



GENTLEMAN. MODERN. ZEITLOS.

Der perfekte Hochzeitslook



Modell Labelia · www.ladybird.nl/de/

Am Hochzeitstag steht nicht nur die Braut im Rampenlicht – auch der Bräutigam darf Stilbewusstsein zeigen. Der perfekte Anzug vereint Eleganz, Persönlichkeit und das gewisse Etwas für den großen Moment.

© Modell Wilvorst Look 1 · www.wilvorst.de



© Modell Tziacco · Look 4 · www.wilvorst.de

Modell Classy · Kollektion Curvy · www.jaricebridal.com



© Modell Green Wedding · Look 3 · www.wilvorst.de



Modell Ceremony Look 1 · www.digel.de



Modell Ceremony Look 6 · www.digel.de

VOM OLDTIMER BIS ZUR KUTSCHE





Auf Rädern ins Glück



© AfricaStudio/stock.adobe.com

Die Wahl des Hochzeitsfahrzeugs ist mehr als nur eine logistische Entscheidung – sie ist ein Teil Ihrer Liebesgeschichte. Es geht um Stil, Atmosphäre und den Moment, in dem alle Blicke auf Sie gerichtet sind. Und deshalb lohnt es sich, bei der Auswahl nicht nur aufs Herz, sondern auch auf praktische Details zu achten.

Die Fahrt zum Standesamt oder zur Kirche ist für viele Paare nicht einfach nur ein Transfer von A nach B – sie ist der erste große Auftritt als Bald-Eheleute! Da darf es ruhig ein bisschen mehr sein als die treue Familienkutsche, die sonst die Tour zum Wochenendeinkauf erledigt. Ein Hauch von **GLAMOUR,** ein Schuss Romantik oder eine Prise Extravaganz – erlaubt ist, was gefällt und ein Lächeln aufs Gesicht zaubert. Ob elegante Limousine, flotter Sportwagen, nostalgischer Oldtimer oder ein charmantes Pferdegespann – die Möglichkeiten sind nahezu grenzenlos. Auch moderne Optionen wie luxuriöse Elektroautos, **STRETCHLIMOUSINEN** oder stilvolle Vans mit Panoramadach sind zunehmend gefragt. Wer sich eine nachhaltige Hochzeit wünscht, kann zudem auf Hybridmodelle oder emissionsfreie E-Fahrzeuge setzen – elegant, leise und umweltbewusst zugleich.

Ganz oben auf der Wunschliste stehen Stil und Ausstrahlung – aber ebenso **KOMFORT** und Praktikabilität. Denn so ein Brautkleid braucht Platz, manchmal mehr als gedacht. Ein zu enger Rücksitz kann da schnell zum akrobatischen Balanceakt werden – nicht ideal mit Schleier, Tüll und Reifrock. Achten Sie also unbedingt auf leicht zugängliche Türen, ausreichend Kopffreiheit und einen Innenraum, der nicht nur fotogen, sondern auch bequem ist.



Womit fahren wir?

Sobald feststeht, dass für die Fahrt zur Trauung ein besonderes Fahrzeug **GEMIETET** werden soll, beginnt die Recherche: die Suche nach dem fahrbaren Untersatz fürs große Ja.

Jetzt geht's nicht mehr nur um Brautkleid oder Tischdekoration, sondern um Pferdestärken, Karosserieformen und den **EIGENEN AUFTRITT** auf vier Rädern. Starre Regeln gibt es dabei keine – nur eine Menge Möglichkeiten, die Vorstellungen nach Ihren Wünsche umzusetzen. Vielleicht träumen Sie von einem Auftritt wie im Kinofilm, mit wehendem Schleier im Wind eines offenen **CABRIOS**? Oder soll es doch lieber ein kultiger **KLASSIKER** sein, der beim Vorfahren vor der Location anerkennende Blicke auf sich zieht?

Raus ins Grüne

Für alle, die gern aufs Land hinausfahren oder sich eine Hochzeit im Grünen wünschen, bieten sich entspannte Alternativen an – vom eleganten **ROLLS-ROYCE** bis zur gemütlichen **KUTSCHE** mit klapperndem Hufschlag.
Und dann gibt es natürlich noch die große Bühne für Nostalgiker und Individualisten: Wie wäre es mit einem **RESTAURIERTEN TRAKTOR** für die Trauung auf dem Bauernhof? Oder ein französisches Entchen – **CITROËN 2CV** – als charmante Hommage an eine Zeit, in der Liebende noch mit der Handkurbel starteten?

Nostalgie Faktor 10

Wer Vintage liebt, kann mit einem **T1-BULLI** nicht viel falsch machen. Ganz Mutige verwandeln ihre Hochzeitsfahrt kurzerhand in eine rollende Party und setzen auf einen historischen **REISEBUS** – Musik, Sekt und jede Menge gute Laune inklusive.

Ob elitär, verträumt oder verrückt: Die Auswahl ist groß, der Spaßfaktor auch. Und wer weiß – vielleicht beginnt die erste lustige Ehe-Anekdote ja schon beim Einsteigen.



VOM OLDTIMER... BIS ZUR KUTSCHE

UNSER TIPP: Probefahren, probesitzen, probeposieren – und das rechtzeitig!
Nehmen Sie verschiedene Modelle unter die Lupe und gern auch mal Platz darin. Nur so spürt man, ob sich das vermeintliche Traumauto auch wirklich als perfekte Wahl erweist.
Denken Sie auch an den Chauffeur: Ein souveräner Fahrer, der mit Ruhe und Stil auftritt, trägt entscheidend zur entspannten Stimmung am Hochzeitstag bei.


© VlaDee/stock.adobe.com

Vergessen Sie auch die Kleinigkeiten nicht: Gibt es eine Klimaanlage für heiße Tage? Genug Stauraum für Blumen Notfall-Kits und Taschentücher?
Wie steht es um die Möglichkeit, das Fahrzeug zu dekorieren, etwa mit personalisiertem Nummernschild, Schleifen, Blumenschmuck usw.? Die Details machen den Unterschied zwischen einer schönen und einer unvergesslichen Hochzeitsfahrt.

Die **beliebtesten Hochzeitsfahrzeuge** auf einen Blick



ELEGANTE LIMOUSINE
Klassisch, stilvoll und luxuriös – der edle Auftritt für Braut und Bräutigam



SPORTWAGEN
Extravaganz pur! Dramatischer Ein- und Ausstieg, perfekt für Wow-Momente



PFERDEKUTSCHE
Romantik pur!
Ideal für Landhochzeiten oder historische Locations



VW BULLI/T1-BULLI
Kultig, charmant und verspielt – für Vintage-Liebhaber und Nostalgiker



LUXUS-SUV/VAN
Komfortabel, großzügig, praktisch – genug Platz für Brautkleid und Familie



EDLER OLDTIMER
Vintage-Flair und Romantik für unvergessliche Hochzeitsbilder



CABRIO
Sonne auf der Haut, Schleier im Wind – ideal für sommerliche Hochzeiten



HISTORISCHER REISEBUS
Eine rollende Party, Musik, Sekt und Spaß für Brautpaar und Gäste



Wie lange wollen wir das Hochzeitsfahrzeug **mieten?**

Ob eine kurze Fahrt zur Trauung oder ein ganztägiges Hochzeitsmobil – viele Anbieter bieten flexible Modelle. Wichtig ist, rechtzeitig zu **RESERVIEREN** (am besten mehrere Monate im Voraus, besonders in der Hauptsaison von Mai bis September) und die Nutzungsdauer vorab klar zu besprechen. Fragen Sie auch nach Anfahrtskosten, Wartezeiten und möglichen **ZUSCHLÄGEN**, etwa für Deko, Kilometer oder Zusatzstunden.

Ein regionaler Verleih spart zusätzliche Gebühren und ermöglicht eine unkomplizierte Fahrzeugbesichtigung. Und: Viele Anbieter bieten attraktive **HOCHZEITSPAKETE** inklusive Chauffeur, Blumenschmuck, Sekt und rotem Teppich an – ein Rundum-sorglos-Paket für den großen Tag. Letztlich entscheidet das **BUDGET** – und ein bisschen Bauchgefühl. Vielleicht wird Ihr Hochzeitsauto ja sogar zum heimlichen Star des Tages.

Und wenn Sie am Ende mit funkelnden Augen, flatterndem Schleier und einem Hauch Benzin in der Luft an Ihrem Ziel ankommen, wissen Sie: Diese romantische Fahrt war der Beginn einer wunderbaren Reise zu zweit.

Anja Jahn



© lucegrafiar/stock.adobe.com

Hochzeitsfahrzeuge

ALLES FÜR DEN BRÄUTIGAM
UND DIE HOCHZEITSGÄSTE.
... DIE ADRESSE IN SACHSEN.



Wunschoutfit zum Vorteilspreis - Kompetente Beratung
Ständig 500 Outfits in 35 verschiedenen Größen auf Lager.
Einzelbestellungen 12 Wochen Lieferzeit ohne Aufpreis –
individuelle Maßanfertigung mit vielen Sonderwünschen
innerhalb 4-6 Wochen

Bitte vereinbaren Sie Ihren
persönlichen Beratungstermin.

MODE Marius

MARIUS GmbH · Wolkensteiner Straße 2
09456 Annaberg-Buchholz
Telefon: 03733 44444

www.mode-marius.de

WERTSCHECK
50€
BEIM EINKAUF EINES OUTFITS IM WERT VON 500 €
NICHT KOMBINIERBAR MIT ANDEREN RABATTAKTIONEN.

HOCHZEITSFOTOGRAFIE

Erinnerungen für's Leben

Eine Hochzeit ist einer dieser seltenen Anlässe, bei denen alle zusammenkommen, die dem Brautpaar am Herzen liegen – Familie, Freunde, alte Weggefährten. Und weil dieser Tag etwas ganz Besonderes ist, geben auch alle ihr Bestes: Da werden Sneaker gegen Lackschuhe getauscht und selbst der sonst so legere Trauzeuge steht plötzlich im feinen Zwirn da. Klar, der strahlende Mittelpunkt sind Braut und Bräutigam – festlicher als an diesem Tag wird man sie vermutlich nie wieder sehen. Umso wichtiger, all diese Augenblicke mit schönen Fotos festzuhalten. Sie sind nicht nur eine Erinnerung, sondern vielleicht genau die Bilder, die noch Ihren Enkelkindern vom großen Tag erzählen.



© LIGHTFIELD STUDIOS /stock.adobe.com

HOCHZEITSFOTOGRAFIE

– wo die Kreativität zu Hause ist





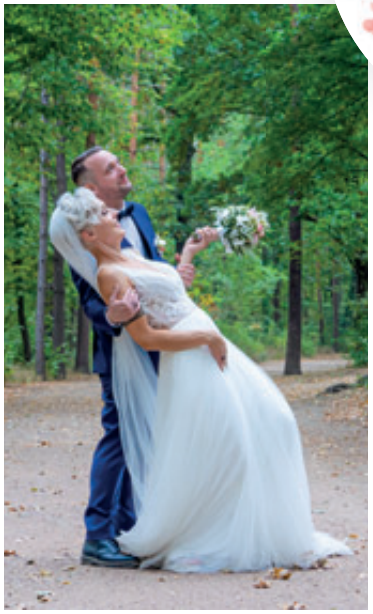



MLs FotoArt
Marie-Luise Lemke
Telefon: 0176/64 92 87 81
www.mlsfotoart.de

Mit viel Einfühlungsvermögen, Herz und Seele begleite ich Eure Hochzeit, denn jedes Brautpaar ist einzigartig und individuell. Darauf lege ich größten Wert! Bei mir gibt es keine Bilder „von der Stange“, sondern Bilder mit Herz, Seele, Kreativität und Individualität.

Muss es unbedingt ein **professioneller Fotograf** sein?

Klar, theoretisch können Sie auch Ihrer Tante oder dem besten Freund die Kamera in die Hand drücken – schließlich haben die beiden ja mal ganz passable Urlaubsfotos gemacht.

Ein **besonderer** Anlass

Bedenken Sie: Hochzeitsfotografie **IST MEHR ALS NUR DRAUFHALTEN** und klicken. Wer hinter der Linse steht, sollte nicht nur ein gutes Auge, sondern auch Ausdauer, Timing und ein feines Gespür für den Moment haben. Wenn Sie einen Ihrer Gäste zum Fotografen ernennen, heißt das oft: **WENIGER GAST**, **MEHR JOB**. Statt mitzutanzen, sucht er den besten Winkel für den Tortenanschnitt. Und während alle anderen anstoßen, jongliert sie vielleicht noch mit dem Gegenlicht.
Ganz ehrlich: Das kann ganz schön viel Verantwortung für jemanden sein, der eigentlich mitfeiern will – und im schlimmsten Fall die Stimmung drücken. Denn wenn die Bilder am Ende verwackelt, überbelichtet oder lückenhaft sind, hilft auch der beste Filter nichts mehr.

Eine **anspruchsvolle Aufgabe**

Ein Profi hingegen weiß genau, worauf es ankommt – still, souverän und mit Blick für die **BESONDEREN AUGENBLICKE**. Er kennt die Abläufe eines Hochzeitstages, weiß, wann Tränen fließen, wann Lachen aufbrandet und wann sich zwei Menschen einfach wortlos in die Augen sehen. Durch seine **ERFAHRUNG** kann er Licht, Perspektive und Bewegung intuitiv einschätzen – und reagiert blitzschnell, wenn sich etwas Unerwartetes ergibt. Ein geübter Fotograf beherrscht seine Technik im Schlaf, sodass er sich voll und ganz auf Sie konzentrieren kann. Er weiß, wann er unauffällig im **HINTERGRUND** bleibt und wann er sanft eingreift, um Sie ins beste Licht zu rücken.

Was **noch alles** dazu gehört

Auch die **NACHBEARBEITUNG** gehört dazu: Ein Profi wählt aus hunderten Aufnahmen die besten aus, optimiert Farben, Kontraste und Schnitte – ohne dass die Bilder künstlich wirken. Das Ergebnis sind Aufnahmen, die Emotionen nicht nur zeigen, sondern spürbar machen. Sie erzählen Ihre Geschichte so, wie sie wirklich war – **AUTHENTISCH**, lebendig und voller Gefühl.

...wunderschöne Motive

Welche **Momente** soll der Hochzeitsprofi **unbedingt** einfangen?

Erfahrene Hochzeitsfotografen haben ein gutes Gespür dafür, welche Motive auf keinen Fall fehlen dürfen – vom Ringtausch bis zum ersten Kuss.

Sie wissen genau, wann sie auf den Auslöser drücken müssen. Trotzdem lohnt es sich, vorab einmal gemeinsam durchzusprechen, was Ihnen persönlich am Herzen liegt. Denn jede Hochzeit ist **ANDERS** – und jeder Mensch hat andere Lieblingsmomente. Gibt es Gäste, mit denen Sie eine besondere **VERBINDUNG** haben?

Vielleicht die Lieblingscousine, die extra von weither angereist ist? Oder der beste Freund, der Sie schon in der Grundschule verteidigt hat? Dann sagen Sie Ihrem Fotografen, wer Ihnen am wichtigsten auf den Bildern ist. Ein paar gezielte Aufnahmen dieser Herzensmenschen sorgen später garantiert für warme Gefühle beim Durchblättern des Albums – und vielleicht auch für das ein oder andere Tränchen.


© rh2010/stock.adobe.com

Klare Vorstellungen machen alles einfacher

Überlegen Sie sich auch im Vorfeld schon, was mit den Bildern später geschehen soll. Klar, ein klassisches **FOTOALBUM** ist ein Muss. Aber vielleicht möchten Sie auch ein großformatiges **BILD FÜR IHR ZUHAUSE** gestalten? Eine stimmungsvolle Leinwand für den Flur, ein elegantes Schwarz-Weiß-Porträt über dem Sofa oder ein witziges Gruppenfoto für die Küchenwand? Was möchten Sie dort jeden Tag sehen: Ein romantisches Bild von Ihnen beiden vor malerischer Kulisse, ein verspielter Schnappschuss im Gegenlicht, oder vielleicht das komplette Chaos der ganzen Hochzeitsgesellschaft in Bewegung?
Je konkreter Ihre Vorstellungen von den Aufnahmen, desto gezielter kann Ihr Fotograf darauf hinarbeiten – und umso mehr Freude haben Sie am Ende an Ihren Bildern.


© lulu /stock.adobe.com



Beatrice Herrmann Fotografie

Authentische Hochzeitsfotografie mit Liebe zum Detail aus dem Erzgebirge

*www.beatrice-herrmann-fotografie.de * 0162 7410138*

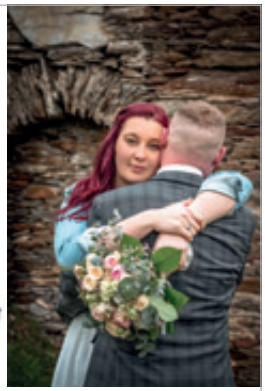











Doppelt hält **besser!**

Ein Vorschlag: Sie setzen gleich auf ein Fotografen-Team. Zwei Profis, **ZWEI PERSPEKTIVEN** – doppelt gut!
Während sich einer ganz auf Sie als Brautpaar konzentriert, fängt der andere die kleinen, oft unbeobachteten **MOMENTE AM RANDE** ein: spontane Umarmungen, strahlende Gäste, heimliche Freudentränchen. Oder die kleine Nichte, die verträumt in der Nase bohrt, während Sie gerade „Ja" sagen – solche Szenen kann man sich gar nicht ausdenken. Und genau das macht Ihre Hochzeitsfotos am Ende so **LEBENDIG** und besonders. Zwei Blickwinkel bedeuten doppelte Chancen auf emotionale Highlights, überraschende Details und charmante **SCHNAPPSCHÜSSE**, die Ihnen sonst entgangen wären. Und ganz nebenbei ist ein Fotografen-Duo oft auch schneller beim Sortieren und Bearbeiten was die Wartezeit auf Ihre Bilder verkürzt.



… die besten Bild-Ideen

Hochzeitsfotos sind mehr als nur hübsche Bilder – sie sind kleine Zeitkapseln voller Gefühl, Stimmung und Erinnerungen. Umso schöner, wenn man beim späteren Durchblättern des Albums nicht denkt: "Ach, schade, das haben wir gar nicht festgehalten!" Deshalb hier eine liebevoll zusammengestellte Liste voller Fotoideen, die Sie – gemeinsam mit Ihrem Fotografen – einplanen können. Natürlich gilt wie immer: Alles kann, nichts muss. Aber manches sollten Sie auf keinen Fall verpassen!

1 Die Vorbereitungen –
Vom Getting Ready über das Ankleiden bis zum letzten Tupfer Lippenstift – hier entstehen oft ganz besonders emotionale Bilder. Auch Papas mit Krawatten-Notfällen und Freunde beim letzten Deko-Feinschliff gehören unbedingt dazu.

2 Detailverliebte Aufnahmen
Großaufnahmen vom Ringpaar, dem Brautstrauß, der Tischdekoration oder dem Traubogen geben Ihrer Reportage eine edle Note – und erinnern an all die liebevolle Planung.

3 Die ganze Hochzeitsgesellschaft
Ob klassisch mit Blick zur Kamera oder wild durcheinandergewirbelt in Herzen, Buchstaben oder Luftsprung-Formationen – Hauptsache, alle sind drauf und gut gelaunt!

4 Fotos der Kinder
Kleine Gäste mit Persönlichkeit: Blumenmädchen, Ringträger oder die Nichte mit Schokolade im Gesicht – das sind oft die süßesten Erinnerungen.

5 Paarfotos – romantisch / mit Humor
Vom zarten Blick über die Schulter bis zum gemeinsamen Lachanfall beim Kussversuch – lassen Sie Raum für Ihre ganz eigene Dynamik.

6 Gästefotos – mit und ohne Brautpaar
Am besten familienweise oder in Gruppen: Diese Bilder sind oft die Highlights für Oma, Onkel und beste Freundin – und ein tolles Geschenk nach der Hochzeit.

7 Unbeobachtete Momente
Die kleinen Gesten, leisen Blicke, zärtlichen Berührungen – gute Fotografen halten diese Szenen fest, oft ohne dass Sie es merken. Und gerade das macht sie so besonders.

8 Hochzeitstraditionen und Bräuche
Baumstamm sägen, Stoffherz ausschneiden, Geld werfen oder das Schleierabtanzen – bitte rechtzeitig den Fotografen vorwarnen, damit nichts untergeht!

9 Das Hochzeitsgefährt
Ob Oldtimer, Kutsche oder Moped – den liebevoll geschmückten fahrbaren Untersatz festhalten!





10 Fotos mit Requisiten –

Ob Seifenblasen, Konfetti-Kanonen oder Vintage-Fahrrad mit Blumenkorb – wer Spaß an Inszenierungen hat, kann sich hier austoben. Die Trauzeugen dürfen hier gern kreativ werden!

11 Bufett- und Candy-Bar

Einmal das Kunstwerk fotografieren, bevor sich die hungrige Meute darüber hermacht – und dann noch ein paar verführerische Nahaufnahmen für Ihr Erinnerungsalbum.

12 Ungezwungene Partyfotos

Wenn die Krawatten um den Kopf gebunden und die Schuhe ausgezogen sind, entstehen oft die ehrlichsten, lebendigsten Bilder des Tages.

13 Überraschungsmomente

Wenn die Trauzeugin heimlich die Wunderkerzen verteilt oder der Onkel nervös seinen Redetext einübt – solche Szenen sind später unbezahlbar.

14 Spezielle Highlights am Abend

Ob ein Hochzeitstanz unterm Sternenhimmel, eine Feuershow oder das finale Hochzeitsfeuerwerk – hier schlägt das Herz noch einmal höher.

15 Quatschfotos

Lustige Brillen, verrutschte Krawatten, Grimassen und spontane Tanzposen – Humor gehört zum Hochzeitstag unbedingt dazu.



Deine Fotobox
für Chemnitz und Umgebung

- Flatrate-Druck – blitzschnell
- Bequeme Lieferung und Einrichtung
- Persönliche Beratung und Einweisung
- Maximaler Spaß mit Requisiten
- Sofortiger digitaler Zugriff
- Individuelles Druckdesign

0371 26236028
www.fotobox-mieten-chemnitz.de



EINE GANZ-TAGES-REPORTAGE *von unserem Hochzeitstag*



© LIGHTFIELD STUDIOS /stock.adobe.com





Jede Hochzeit erzählt eine Geschichte

... mit großen Gefühlen, kleinen Momenten und vielen liebevollen **DETAILS**. Genau das macht moderne Hochzeitsreportagen so beliebt: Sie halten nicht nur das fest, was auf der Bühne passiert, sondern auch das, was sich **HINTER** den Kulissen abspielt. Vom ersten Wimperntuschen am Morgen bis zum letzten Tanz in der Nacht begleitet ein Hochzeitsfotograf Sie mit geschultem Blick und viel Fingerspitzengefühl.


© LIGHTFIELD STUDIOS /stock.adobe.com

Ein schöne Ergänzung

Dabei geht es **KEINESWEGS** darum, das klassische Paarshooting zu ersetzen – im Gegenteil! Auch stilvolle Bilder in Parks, an besonderen Orten oder vor historischen Fassaden haben ihren festen Platz in einer guten Reportage. Schließlich ist dieser Tag einmalig, und wenn Ihr **LIEBLINGSSCHLOSS** oder der romantische Garten hinterm Café um die Ecke eine besondere Bedeutung für Sie hat, darf das gern mit aufs Bild.
Der Zauber einer Hochzeitsreportage liegt darin, alles miteinander zu **VERBINDEN**: das Lachen beim Getting Ready, die Rührung während der Trauung, das ausgelassene Feiern mit den Gästen – und eben auch die ruhigen, innigen Paarmomente zwischen Tür und Tanzfläche. Statt starrer Posen entstehen hier natürliche Aufnahmen, die zeigen, was wirklich zählt: Echte Nähe, spontane Freude und Ihre ganz persönliche Liebesgeschichte.

Der ganze Tag im Blick

Was eine Ganztages-Reportage besonders macht, ist die Möglichkeit, die **ENTWICKLUNG** des gesamten Tages in Bildern zu erzählen. Sie fängt die kleinen, oft vergessenen Details ein – das Stolpern beim Anziehen des Kleides, das freudige Kichern der Trauzeugen, die zarten Blicke, die nur für das Paar bestimmt sind. Jede Stunde bietet neue Stimmungen, Lichtstimmungen und Emotionen, die sich im Album später zu einem lebendigen **GANZEN** verbinden. So entsteht nicht nur eine Sammlung einzelner schöner Fotos, sondern ein zusammenhängender visueller Roman Ihres Hochzeitstags. Genau diese Kontinuität macht es möglich, dass Sie beim Durchblättern Ihres Albums den Tag noch einmal **VOLLSTÄNDIG** erleben können – als ob die Zeit stehen geblieben wäre. Und während sich das Fest entfaltet, fängt der Fotograf auch jene spontanen Überraschungen ein, die Ihren Tag einzigartig machen und die Sie vielleicht selbst gar nicht bemerkt haben.

Das Ergebnis? Ein lebendiges, vielseitiges Album als Erinnerungsstück, das nicht nur hübsch aussieht, sondern sich beim Betrachten genauso **AUTHENTISCH** anfühlt wie es war. Und das können Sie später immer wieder aufschlagen – mit einem Lächeln im Gesicht und **LIEBEVOLL** bewahrten **AUGENBLICKEN** an einen wunderbaren Tag.

Die Planung rund ums Fotoshooting

DEN RICHTIGEN HOCHZEITSFOTOGRAFEN FINDEN



© producer /stock.adobe.com

Was ist uns **die Erinnerung** wert?

Der Entschluss steht fest: Sie möchten Ihren großen Tag nicht nur im Herzen, sondern auch in **WUNDERSCHÖNEN** Bildern festhalten. Eine kluge Entscheidung! Bevor Sie jedoch den ersten Fotografen kontaktieren, lohnt es sich, gemeinsam ein paar Fragen zu klären.
So romantisch das Ganze auch ist – das **HOCHZEITSBUDGET** wächst leider nicht mit den Emotionen. Überlegen Sie also, welchen Betrag Sie für die Fotografie einplanen möchten.
Professionelle Hochzeitsfotografie hat ihren Preis – aber sie ist auch eine **INVESTITION** in Erinnerungen, die Sie ein Leben lang begleiten. Ein erfahrener Fotograf bringt nicht nur Technik und Stil mit, sondern vor allem das Gespür für Licht, Emotionen und den richtigen Moment. Qualität zeigt sich oft erst Jahre später, wenn Sie Ihre Bilder wieder ansehen – und jeder einzelne Augenblick **LEBENDIG** wird.

Wie lange soll der Zauber dauern?

Wollen Sie nur die Trauung und ein paar schöne Paarfotos? Oder lieber eine ganztägige Reportage – vom Aufstehen bis zum letzten Tanz?

Je genauer Sie wissen, was Sie wünschen, desto **PASSENDER** wird das **ANGEBOT**. Jede zusätzliche Stunde bedeutet nicht nur mehr Fotos, sondern eine vollständigere Geschichte Ihres Tages. Lassen Sie sich verschiedene Pakete zeigen und prüfen Sie, was wirklich zu Ihnen passt.

Was bekommen wir dafür?

Werden alle Bilder bearbeitet? Wie viele Aufnahmen bekommen Sie am Ende? Gibt es eine **ONLINE-GALERIE** oder ein gestaltetes Fotobuch?

Nicht jeder Anbieter hat dasselbe **PORTFOLIO** – ein Blick in den Leistungskatalog lohnt sich. Fragen Sie auch nach der Bearbeitungszeit oder ob Sie vorab eine kleine Vorschau erhalten. Manche Fotografen bieten zusätzlich Verlobungsshootings oder After-Wedding-Sessions an – ideal, um in entspannter Atmosphäre noch einmal besondere Aufnahmen zu machen.

Wer passt zu uns?

Empfehlungen von Freunden, **HOCHZEITSMESSEN**, Instagram oder lokale Branchenverzeichnisse sind ein guter Start. Schauen Sie sich Portfolios genau an – der Stil muss Ihnen wirklich gefallen. Und hören Sie auf Ihr Bauchgefühl: Eine **GUTE CHEMIE** zwischen Ihnen und dem Fotografen ist entscheidend, damit natürliche, authentische Bilder entstehen – voller Emotionen und echter Momente.

Probe-Shooting gefällig?
Warum es **mehr** als nur schöne Bilder **bringt**

Wenn Sie sich schon für einen Fotografen entschieden haben, der Ihre Hochzeit begleiten soll, dann nutzen Sie die Zeit vor dem großen Tag doch gleich zu einem Probelauf. Klingt erstmal wie ein nettes Extra, ist in Wirklichkeit aber ein echter Gewinn. Nicht nur, weil dabei wunderbare Bilder entstehen, die sich **IDEAL** für **IHRE EINLADUNGEN** eignen. Sondern auch, weil Sie dabei in entspannter Atmosphäre ganz nebenbei ein Gefühl dafür bekommen, wie Ihr Fotograf arbeitet – und umgekehrt.

Ein solches Paarshooting ist wie eine Generalprobe, nur **OHNE AUFREGUNG**, Schleier oder Anzug. Sie merken schnell, ob Sie sich wohlfühlen, wie locker die Kommunikation ist und ob der **BILDSTIL** auch im echten Leben zu Ihnen passt.
Und: Gerade wenn Sie sich vor der Kamera sonst eher unsicher fühlen – etwas steif und beobachtet – kann so ein lockerer Fototermin helfen, diese Nervosität loszuwerden.
Wenn Sie die Bilder vom Probeshooting für Ihre Save-the-Date-Karten oder Einladungskarten verwenden möchten, sollten Sie den Termin etwa **12 MONATE** vor der Hochzeit einplanen. So bleibt genug Zeit für Auswahl, Bildbearbeitung und Gestaltung – **OHNE HEKTIK** und mit ausreichend Luft für die Anfertigung in der Druckerei.

Und wer weiß: Vielleicht wird das Vorshooting nicht nur ein technischer Probelauf, sondern ein richtig schöner gemeinsamer Moment – ganz ohne Gästeliste, aber mit einem kleinen **VORGESCHMACK** auf das, was kommt.

Anja Jahn



© ruslan_shramko /stock.adobe.com

Hochzeitsfotografen



MISS NORDTIER
PHOTOGRAPHY

Nancy Nönnig
Rathausstraße 1b
08412 Werdau
0173 91 32 787
www.missnordtierphotography.de



Ja zur Freien Trauung:

… ganz wie es Ihnen gefällt

So wunderbar unterschiedlich wie wir Menschen selbst, so individuell sind auch unsere Träume von der perfekten Trauung. Die standesamtliche Zeremonie ist dabei rechtlich notwendig, aber eben auch an gewisse Vorgaben gebunden. Für alle, die ihre Liebe ganz nach ihren Vorstellungen feiern möchten, gibt es eine wunderbare Ergänzung – die Freie Trauung. Hier wird nicht nur „Ja" gesagt, sondern die Geschichte des Brautpaares erzählt.



© Yulia /stock.adobe.com

Eine **Zeremonie** ganz auf Sie zugeschnitten

Viele Paare wünschen sich über die standesamtliche Trauung hinaus eine **BESONDERE ZEREMONIE**, die ihre Persönlichkeit, ihre Geschichte und ihre Liebe in all ihren Facetten widerspiegelt.
Eine Freie Trauung bietet dafür den idealen Rahmen: Sie erlaubt es, den Moment des Ja-Worts ganz individuell zu gestalten – mit eigenen Ritualen, persönlichen Worten und einer Atmosphäre, die zu Herzen geht. Ob unter freiem Himmel, in einer alten Scheune, am Seeufer oder im eigenen Garten – der Ort ist ebenso frei wählbar wie der Ablauf. Auch kulturelle Hintergründe, unterschiedliche Nationalitäten oder gleichgeschlechtliche Partnerschaften lassen sich ganz selbstverständlich und wertschätzend in die Zeremonie **INTEGRIEREN**. So wird aus dem großen Tag ein unvergessliches Erlebnis – so, wie es sich für eine echte Herzensangelegenheit gehört.





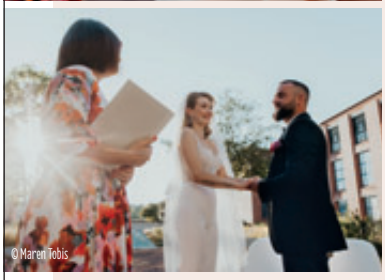

Tabea Lippert

REDE • MODERATION • GESANG

JA SAGEN, WIE IHR ES WOLLT!

Genießt eure Freie Trauung mit einer lockeren und herzlichen Rede, einer kreativ und individuell gestalteten Trauzeremonie und einer Vorbereitungszeit, die Freude macht. So wird euer großer Tag für euch und eure Gäste unvergesslich.

Vereinbart jetzt ein unverbindliches Kennenlerngespräch!

Übrigens: Gern gestalte ich eure Trauung auch mit Gesang oder begleite euren weiteren Hochzeitstag mit Moderation - bis alle mit euch die Tanzfläche erobern.

Freie Rednerin Tabea Lippert –
Rede, Moderation, Gesang
09126 Chemnitz

Telefon: 0178 / 1971749
mail@tabea-lippert.de
@liebesworttherzenston



Verliebt, verlobt, frei getraut – aber (noch) nicht verheiratet

Bei aller Gestaltungsfreiheit gibt es allerdings einen kleinen, aber wichtigen Hinweis: Die Freie Trauung ersetzt nicht den Gang zum Standesamt. So emotional und feierlich das persönliche Eheversprechen auch sein mag – vor dem Gesetz bleibt es ein **SYMBOLISCHER AKT**. Genau darin liegt auch der feine Unterschied: Während die standesamtliche Trauung die rechtliche Grundlage schafft, ist die Freie Trauung eine Zeremonie, die ganz nach eigenen Vorstellungen gestaltet werden kann.

Ganz ähnlich wie bei einer kirchlichen Feier braucht es also auch hier die offizielle Unterschrift beim Standesamt,


© Africa Studio /stock.adobe.com

damit aus dem „Ja, ich will“ ein rechtlich bindendes Versprechen wird – inklusive aller schönen, aber eben auch rechtlich relevanten Konsequenzen.

Gerade weil die Freie Trauung so unverbindlich im juristischen Sinne ist, erfreut sie sich auch bei bereits verheirateten Paaren großer Beliebtheit – als liebevolles Ritual zur **ERNEUERUNG** des **EHEVERSPRECHENS**. Ob zum ersten, zehnten oder fünfundzwanzigsten Hochzeitstag: Gemeinsam zurückzublicken, die Liebe zu feiern und einander noch einmal bewusst "Ja" zu sagen – das ist ein Geschenk, das sich jedes Paar machen kann.

Ja zur Freien Trauung

ein Trend mit Herz!



© Carsten Vollrath / pexels.de

Woher der Trend ursprünglich **kommt**

Eine Zeremonie wie die Freie Trauung ist in Deutschland vergleichsweise **JUNG**. Erst seit einigen Jahren entscheiden sich immer mehr Paare dafür, ihre Liebe in dieser Form zu feiern – **FERN VON** behördlicher Atmosphäre oder konfessionellen **VORGABEN**. Was einst eher als alternative Nische galt, hat sich mittlerweile zu einer echten Herzensentscheidung für viele entwickelt. Ein Blick über den großen Teich zeigt: In den USA ist man beim Heiraten schon seit Längerem sehr frei unterwegs – und das im wahrsten Sinne des Wortes. Eine standesamtliche Trauung ist dort keine Voraussetzung für eine rechtsgültige Ehe.

In vielen Bundesstaaten genügt es, eine Marriage License zu beantragen und innerhalb einer Frist von einer berechtigten Person getraut zu werden. In Deutschland hingegen ist die Eheschließung **KLAR GESETZLICH** geregelt. Nur der amtliche Akt beim Standesamt verleiht der Ehe Rechtsgültigkeit. Weder eine kirchliche noch eine Freie Zeremonie kann diesen Schritt ersetzen.

Doch genau diese klare Trennung schafft auch **FREIRÄUME**: Während das Standesamt für viele Paare den offiziellen Rahmen bietet, eröffnet die Freie Trauung die Möglichkeit, die Feier ganz nach den eigenen Vorstellungen, persönlich und **KREATIV** zu gestalten.





Wie wird eine **Freie Trauung durchgeführt?**

Eine Freie Trauung beginnt nicht erst am Hochzeitstag, sondern schon lange vorher – mit einem intensiven Kennenlernen. Freie Rednerinnen und Redner oder auch Freie Theologinnen und Theologen nehmen sich **ZEIT**, um das Paar wirklich zu verstehen. Es geht um mehr als nur Eckdaten: Im Mittelpunkt stehen die gemeinsame Geschichte, **WERTE**, **TRÄUME** – und die kleinen, leuchtenden Momente, die eine Beziehung einzigartig machen.

Auf dieser Grundlage wird die Zeremonie individuell entworfen. Es gibt keinen festen Ablauf, keine starren Regeln – stattdessen entsteht ein persönlicher Rahmen, mit dem Paar gemeinsam gestaltet. Manche wünschen sich eine klassische Struktur mit Einzug, Rede, Eheversprechen und Musik. Andere möchten persönliche Symbole, kreative Rituale oder ihre Gäste aktiv einbinden.
Freie Redner sind nicht nur gute Erzähler, sondern auch einfühlsame Wegbegleiter mit dem Gespür für die richtige **ATMOSPHÄRE**. Ihre wichtigste Aufgabe: Worte und Momente finden, in denen sich das Paar ganz gesehen fühlt – authentisch, liebevoll und gerne mit einem Augenzwinkern.

Wer sich spirituelle Elemente wünscht, kann mit **RITUALBEGLEITER*INNEN** arbeiten, die mit Symbolen wie Kerzen, Sand oder Wasser arbeiten. Diese können eine tief berührende Wirkung entfalten – ganz ohne religiöse Vorgaben, aber mit viel Bedeutung.

Auch der Ort prägt die Zeremonie: vom Seeufer bis zur Lieblingslichtung – alles ist möglich. Musik kann live oder digital gespielt werden, Gäste dürfen teilhaben oder einfach still genießen. Nichts muss, alles darf.

Damit all das gelingt, braucht es **VERTRAUEN**, Offenheit und eine Prise Humor zwischen dem Paar und der Person, die durch die Zeremonie führt. Gute Redner spüren, was zwischen den Zeilen mitschwingt – und bringen es in Worte, die berühren.

Der Ablauf wird im Vorfeld abgestimmt, lässt aber Raum für Lebendigkeit. Am Ende steht eine Zeremonie, die nicht nur zurückblickt, sondern vor allem nach vorn – voller Liebe, Persönlichkeit und echter Verbindung.

TRAUREDNERIN KATRIN LUGERT



Ich bin mit Herz und Seele Standesbeamtin und seit 2018 auch Freie Traurednerin – ich kann sagen, dass mein Beruf meine Berufung geworden ist. Ich begleite Euch an Eurem besonderen Tag und gestalte die Zeremonie ganz nach Euren Vorstellungen und Wünschen. Eine Freie Trauung ist an nichts gebunden, wie der Name schon sagt „Frei". Als erfahrene Hochzeitsrednerin kann ich euch auch Tipps rund um Eure Freie Trauung geben. Ihr entscheidet jedoch wie und wo, und ich komme fast überall hin.

Ich freue mich auf Euch! Eure Katrin Lugert

E-Mail: info@feierreden-lugert.de • **Mobil:** 0172 2868 445

www.hochzeitsreden-lugert.de



FREIE TRAUUNG

"Eure Liebe ist einzigartig, eure Trauung ebenso."

Maria Thoß

Telefon
037600-569630
0173-8207879
info@maria-thoss.de



Freie Rednerin für freie Trauungen, persönlich und unvergesslich - im Vogtland, Sachsen und überall.

www.maria-thoss.de

Ja zur Freien Trauung

- wichtige Fragen zur Planung

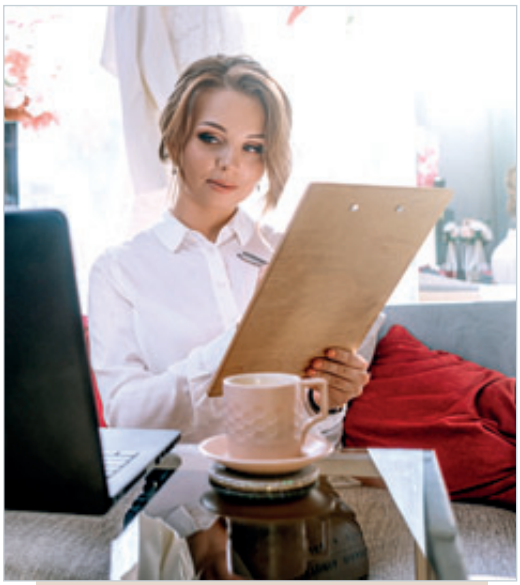

© Mikhaylovskiy / www.stock.adobe.com

Wie finden wir die **richtige Person** für unsere Zeremonie?

Die Chemie muss stimmen – das sagen viele Paare und sie haben völlig recht. Denn die Person, die durch die Zeremonie führt, wird ein Teil Ihres **WICHTIGSTEN** Tages.
Ob herzlich, humorvoll, ruhig oder wortgewandt: Jede Rednerin und jeder Redner hat einen eigenen Stil. Das schon erwähnte Kennenlerngespräch hilft dabei, herauszufinden, ob die Verbindung **PASST** – fachlich und menschlich.
Viele Anbieter bieten ein **UNVERBINDLICHES VORGESPRÄCH** an, manchmal sogar online. Hören Sie auf Ihr Bauchgefühl – denn Vertrauen ist die Grundlage für eine persönliche, stimmige Zeremonie. Schauen Sie sich auch Webseiten, **VIDEOS** oder Bewertungen an, um einen ersten Eindruck zu gewinnen. Und ganz wichtig: Fragen Sie ruhig nach – einfühlsame Profis freuen sich über Ihr echtes Interesse.

Wer führt durch die Freie Trauung?

Bei dieser Zeremonie ist der Name Programm. Ob Freie Redner, Freie Theologen oder Ritualbegleiter: Es gibt keine feste Vorgabe, wer diese Aufgabe übernehmen darf. Freie Redner arbeiten oft **WELTLICH** und konfessionsunabhängig, während Freie Theologen meist einen spirituellen Hintergrund mitbringen – **OHNE** an eine Kirche **GEBUNDEN** zu sein.
Viele von ihnen haben eine fundierte Ausbildung im Bereich Rhetorik, Kommunikation oder Theologie, teils einen akademischen Abschluss. Die Ritualbegleiter legen eher besonderen Wert auf **SYMBOLISCHE** Handlungen und emotionale Tiefe. Entscheidend ist hier weniger die Berufsbezeichnung, sondern die Frage: Wer passt zu uns, zu unserer Geschichte, zu unserem Stil? Denn eine Freie Trauung lebt vor allem von Persönlichkeit und **EMPATHIE**.
Oft zeigt schon das erste Gespräch, ob es passt – nicht steif oder formell, sondern offen, ehrlich und mit einem Gefühl von „genau richtig".



© joyfotoliakid/www.stock.adobe.com

Was kostet eine Freie Trauung?

Die Kosten für eine Freie Trauung **VARIIEREN** je nach Region, Erfahrung und Leistungsumfang der Rednerin oder des Redners. In der Regel bewegen sich die Honorare im Berliner Raum zwischen 900 bis 2.000 Euro, manchmal auch darüber. Darin enthalten sind meist mehrere Gespräche, die individuelle Ausarbeitung der **REDE**, die Durchführung der Zeremonie und oft auch die Anfahrt. Manche bieten zusätzlich ein Skript oder Erinnerungsheft an. Wichtig ist, sich genau über den Leistungsumfang zu informieren – was ist inklusive, was kann dazugebucht werden? Fahrtkosten, Proben oder besondere Rituale können je nach **ANBIETER** separat berechnet werden. Seriöse Redner kommunizieren ihre Preise transparent. Und: Qualität hat ihren Wert – denn diese Rede soll Ihnen ja ein Leben lang in schöner Erinnerung bleiben.



Zu wem passt die Zeremonie?

Kurzum: für alle, die ihre Liebe auf eine **INDIVIDUELLE** und herzliche Weise feiern möchten. Auch für **INTERNATIONALE PAARE**, **GLEICHGESCHLECHTLICHE** Ehen oder Menschen, die bereits standesamtlich verheiratet sind und noch einmal „richtig" feiern wollen, bietet die Freie Trauung den passenden Raum. Sie richtet sich an Herzen, nicht an Formulare – und deshalb fühlen sich viele Paare hier richtig. Besonders für Paare mit unterschiedlichen kulturellen oder religiösen Hintergründen ist sie eine wunderbare Möglichkeit, Elemente beider Traditionen liebevoll zu verbinden.

Wie früh sollte man einen Redner/Theologen **buchen**?

Gute Anbieter sind oft lange im Voraus **AUSGEBUCHT** – besonders an beliebten Terminen im Frühjahr und Sommer. Kurzfristige Anfragen sind natürlich möglich, aber auch ein wenig Glückssache. Etwa **9 BIS 12 MONATE** vor dem geplanten Hochzeitstag anzufragen kann nicht verkehrt sein.
Wer flexibel ist, hat mehr Auswahl. Manche Redner/-innen führen auch Wartelisten oder helfen bei der Vermittlung von Kollegen. **FRÜH BUCHEN** bedeutet auch: **MEHR ZEIT** für die persönliche Vorbereitung. Und genau darin liegt die Magie der Freien Trauung – sie wächst mit Ihnen mit.

Wollen wir **noch einmal Ja** zueinander **sagen**?

Eine **SILBER-** oder **GOLDENE HOCHZEIT** ist oft der perfekte Anlass, um innezuhalten, zurückzublicken und sich noch einmal bewusst füreinander zu entscheiden. Eine Freie Zeremonie bringt neue Tiefe in altvertraute Worte. Sie ist wie ein zweites Ja – gereift, gewachsen und getragen von gemeinsamen Erinnerungen.
Manche Paare wünschen sich ein Fest im großen Stil, andere feiern lieber im kleinen Kreis. Beides ist möglich, denn es gilt: Es geht um die Liebe – und die darf so gefeiert werden, wie sie heute ist.


© LIGHTFIELD STUDIOS /www.stock.adobe.com

Persönlich, berührend, und mit einem Lächeln im Herzen. Nicht nur für das Paar selbst, sondern auch für die Gäste, die Teil dieser **GEMEINSAMEN GESCHICHTE** geworden sind. Sie schaffen Momente, die lange nachklingen – und manchmal sogar neue Familiengeschichten schreiben.

Anja Jahn

Freie Redner + Theologen

So klingt die Liebe!

MUSIK UND TANZ ZUM MITFEIERN

Hand aufs Herz – können Sie sich eine Hochzeit ganz ohne Musik vorstellen? Wahrscheinlich nicht! Denn Musik sorgt für Gänsehautmomente während der Trauung, schafft eine besondere Atmosphäre beim Sektempfang und bringt später sogar den letzten Tanzmuffel aufs Parkett.

Damit der musikalische Rahmen Ihren großen Tag perfekt untermalt, lohnt es sich, frühzeitig gemeinsam den richtigen Ton zu treffen – im wahrsten Sinne des Wortes. Welche Lieder sollen Sie beim Ja-Wort begleiten? Was passt zum Dinner? Und wann darf der Rhythmus so richtig Fahrt aufnehmen? Am besten gliedern Sie die Musik in drei Abschnitte: Trauung, Empfang und Essen sowie Party.



© wellphoto / www.stock.adobe.com

Ganz gleich, ob Sie lieber im Takt zu Mendelssohns festlichen Melodien schreiten oder Wagners dramatischer Variante den **VORZUG** geben: Mit klassischer Musik verleihen Sie Ihrer Trauung eine besonders **WÜRDIGE**, emotionale Note – und sorgen garantiert für den ein oder anderen ergriffenen Taschentuch-Moment. Die feierlichen Töne lassen sich wunderbar einsetzen – etwa beim **EINZUG**, dem Ja-Wort, dem Ringtausch oder dem Auszug als frisch verheiratetes Paar. Hier kommt eine feine Auswahl klassischer Stücke, die Ihrer Hochzeitszeremonie emotionale Tiefe verleihen – passend für Einzug, Ringtausch und Auszug:

EINZUG
des Brautpaars

Hochzeitsmarsch
(aus „Ein Sommernachtstraum“)
von Felix Mendelssohn Bartholdy

Brautchor („Treulich geführt“,
aus Lohengrin) v. Richard Wagner

Kanon in D von Johann Pachelbel

Nuvole Bianche von L. Einaudi

RINGTAUSCH
das Ja-Wort

Nocturne Op. 9, Nr. 2
von Frédéric Chopin

Air (aus der 3. Orchestersuite)
von Johann Sebastian Bach

Spiegel im Spiegel
von Arvo Pärt

AUSZUG
Kirche/Standesamt

La Réjouissance (aus der
Feuerwerksmusik)
von Georg Friedrich Händel

Frühling (aus Vier Jahreszeiten)
von Antonio Vivaldi

Blumen-Duett (aus Lakmé)
von Léo Delibes

Damit Ihr schönster Tag auch tänzerisch ein Erfolg wird!

ADTV TANZSCHULE zweitakt



Hochzeits-
tanz einstudieren

individuelle
Choreografie

flexible Kurse

Hier tanzt das Erzgebirge

ADTV-Tanzschule Zweitakt
Inh. Hendrik Vogel
08280 Aue-Bad Schlema/ Erzgebirge · Rudolf-Breitscheid-Straße 7
E-Mail: tanzen@tanzschule-zweitakt.de · Kontakt unter Mobil: 0173 / 517 53 26
www.tanzschule-zweitakt.de

BLUE SOUND SERVICE

MOBILE DISCOTHEK & HOCHZEITSSERVICE

Verleih von Sound-Anlagen inkl. Mikrofon(en) - auch für die Unterstützung Ihrer Band | Lichttechnik | Beamer + Leinwand | Hüpfburgen | Vermittlung von Showacts, Feuerwerk, Lasershow etc. | Moderation | Fotobox u.v.m.

Blue Sound Service by Georg Ullrich
08371 Glauchau
Mobil: 0175 27 15 615
info@blue-sound-service.com

Rufen Sie mich an.

Moderne Musik für die Trauung

... im Standesamt – flexibel & klangvoll:

Zugegeben: Standesämter sind nicht in jedem Fall für großen Pomp und Gloria bekannt – aber wenn es um Musik geht, darf's durchaus emotional, persönlich und sogar ein bisschen **KREATIV** werden!
Damit Ihre Wunschmusik im Trauzimmer nicht untergeht, lohnt es sich, rechtzeitig bei Ihrer Standesbeamtin oder Standesbeamten nachzufragen, welche Möglichkeiten **VOR ORT** gegeben sind. Viele Standesämter sind inzwischen modern ausgestattet und bieten bluetoothfähige **ANLAGEN** oder das Abspielen Ihrer Wunschmusik mit dem USB-Stick an.
Wer es gern noch **INDIVIDUELLER** möchte: Live-Musik ist auch im Standesamt möglich, sofern der **PLATZ REICHT** und die Akustik mitspielt.
Gut zu wissen: Professionelle Hochzeitsmusiker haben meist ein umfangreiches Repertoire – von gefühlvollen **BALLADEN** über klassische Klavierstücke bis hin zu modernen **COVER-VERSIONEN**.

JA-WORT
Ringtausch

All of Me
von John Legend

Grow as We Go
von Ben Platt

River Flows in You
von Yiruma

EINZUG
Brautmoment

A Thousand Years
von Christina Perri

How Long Will I Love You
von Ellie Goulding

Perfect
von Ed Sheeran


© bigstockphoto.com

AUSZUG
als Ehepaar

Sky Full of Stars
von Coldplay

I'm Yours
von Jason Mraz

Best Day of My Life
von American Authors





Musikalische Festbegleitung und Eröffnungstanz

Zu Beginn – etwa beim Empfang oder während des Dinners – empfiehlt sich eine musikalische Begleitung, die **UNAUFDRINGLICH** ist. Denken Sie an Jazzklänge, sanfte Lounge-Musik, romantische Instrumentalstücke oder Akustik-Cover bekannter Songs. So entsteht eine Atmosphäre, in der sich Ihre Gäste entspannt unterhalten können, ohne vom Beat übertönt zu werden.

IDEAL DAFÜR SIND: Jazz-Standards (Ella Fitzgerald, Frank Sinatra, Michael Bublé), dezente Pop- oder Indie-Balladen, Piano- oder Streichquartett-Versionen aktueller Songs, chilliger Bossa Nova, Soft-Soul oder französische Chansons für eine Prise Weltflair.

Um von der dezenten Untermalung zum **TANZTEIL** überzuleiten, braucht es einen kleinen musikalischen Spannungsbogen. Vielleicht hebt der DJ oder die Live-Band langsam das Tempo an. Oder ein **VERTRAUTER SONG** erklingt, der schon als musikalisches „Signal" bekannt ist – etwa der Lieblingssong des Paares in einer Instrumentalversion. Ob „An der schönen blauen Donau" oder „Perfect" von Ed Sheeran – wichtig ist, dass die Musik zu Ihnen passt. Der Eröffnungstanz darf klassisch sein – oder kreativ, und die Tanzfläche soll sich möglichst schnell füllen.

UNSER TIPP: Bitten Sie den DJ oder die Band, direkt nach dem Eröffnungstanz einen mitreißenden **HIT** anzuspielen – z. B. „I Wanna Dance with Somebody" (Whitney Houston) oder „Uptown Funk" (Bruno Mars). So fällt der Übergang in die Party besonders leicht – und der Spaß kann beginnen.

Süße Musik-Momente: Die Hochzeitstorte als Highlight inszenieren

Der Einzug der Hochzeitstorte ist es durchaus wert, mit großem **TAMTAM** zelebriert zu werden, ganz ungeachtet dessen, ob dieser nun am Nachmittag oder erst gegen Mitternacht als Höhepunkt vorgesehen ist.

Die musikalische Begleitung bildet dabei den **FESTLICHEN RAHMEN**, wenn die Torte in den Saal gefahren oder getragen wird. Dort wird sie traditionell unter den Augen der Gästeschar von Braut und Bräutigam gemeinsam angeschnitten.

EINZUG
der Hochzeitstorte

- ***„Can't Help Falling in Love"*** von Johann Pachelbel
- ***„Marry You"*** von John Legend
- ***„Happy"*** von Pharrell Williams
- ***„Signed, Sealed, Delivered I'm Yours"*** von Stevie Wonder
- ***„Sugar"*** von Maroon 5

Viele Gäste lauern gespannt darauf – nicht nur wegen der süßen Nascherei, sondern um zu sehen, wer in der Ehe das Sagen hat. Es heißt, wer die Hand beim **ANSCHNEIDEN** am Messergriff oben hat, hat auch in der Ehe die Oberhand.

Um das zu umgehen, besorgen sich manche Paare ein Tortenmesser mit zwei Griffen, oder üben vorher Zuhause, wie beide gleichberechtigt das Messer halten. In diesem Fall passen stimmungsvolle Songs besser, als feierliche.

Musik während der Feier


© AnnaStills/stock.adobe.com

- *„Come Away With Me“* von Norah Jones
- *„Dream a Little Dream of Me“* von Ella Fitzgerald
- *„Here Comes The Sun“* The Beatles
- *„At Last“* von Etta James
- *„You Make Everything Beautiful“* von KING & COUNTRY & Rebecca St. James

Am Nachmittag löst sich erst einmal die Aufregung. Nach der Trauung und dem Sektempfang sind alle über eine **KLEINE PAUSE** zur Kaffeezeit dankbar – eine Gelegenheit, durchzuatmen und die Eindrücke des Tages bisher sacken zu lassen. Die Musik spielt dabei eine entscheidende Rolle, um die Stimmung aufrechtzuerhalten, ohne aufdringlich zu wirken.
Das Kaffeetrinken ist eine der entspannten Phasen des Hochzeitstages. Gäste, die sich vielleicht vorher noch nicht gut kannten, kommen jetzt ins Gespräch, und auch das Brautpaar hat Gelegenheit, durchzuatmen.
Hier unterstützt dezente Hintergrundmusik die lockere, angenehme Atmosphäre, ohne die Gespräche zu übertönen. Ideal dafür sind sanfte, melodische Klänge, die beruhigen, aber nicht langweilen.
Sanfter **JAZZ** mit Stücken von Künstlern wie Norah Jones, Frank Sinatra oder Miles Davis emfehlen sich besonders. Auch Klassische Musik von Mozart, Chopin, Schumann oder Liszt wirkt edel und zeitlos, wenn sie leise im Hintergrund gespielt wird.
Akustische **COVER** gespielt auf Gitarre, **KLAVIER** oder Streichinstrumenten, bieten eine schöne Mischung aus Vertrautheit und Leichtigkeit. Auch mit Film-Soundtracks (z. B. von Yann Tiersen oder Ludovico Einaudi), kann die Stimmung perfekt untermalt werden.

PARTY

- *„Heut ist so ein schöner Tag“* von Donikkl oder anderen Interpreten
- *„A-E-I-O-U - Komm, lass uns tanzen!“* von Volker Rosin
- *„Tschu Tschu Wa“* von Schnabi Schnabel
- *„Die Katze tanzt allein“* von Fredrik Vahle
- *„Mach die Robbe“* von Schnabi Schnabel

... für den Kinderspaß


© Konstantin Yuganov/stock.adobe.com

Mit Profi-Sound – Lichtshow & Herz!

DJ Ollerganove macht Eure Hochzeit zum unvergesslichen Fest – von „I do“ bis zur letzten Tanzrunde. Lasst uns die perfekten Beats für Euren großen Tag finden!

Swen Steller · DJ Ollerganove
01525 / 4 16 85 49
info@dj-ollerganove.de

DJ OLLER GANOVE



www.dj-ollerganove.de

Eine Mini-Disko für die kleinsten Gäste

Ein Fotoshooting für das Brautpaar, endlich mal wieder mit Menschen plaudern, die wir lange nicht gesehen haben, spazieren gehen, einmal kurz durchschnaufen und noch fix die eine oder andere Überraschung fürs Brautpaar vorbereiten – was für die Erwachsenen nach einem **SCHÖNEN HOCHZEITSNACHMITTAG** klingt, ist für Kinder oft einfach nur langweilig.
Eine Kinderdisco für die Mini-Gäste nach dem Kaffeetrinken sorgt z.B. hingegen für **GUTE LAUNE** und hält die Kleinsten in Bewegung. Die Kinder werden unterhalten und können ihre überschüssige Energie mit Spaß und auf sichere Weise abbauen, was Quengelei und Unfrieden vermeidet.
Dies entlastet die Eltern, weil sie ohne schlechtes Gewissen entspannen und die Feier unbeschwert genießen können. Zusätzlich können kleine Spiele oder **TANZWETTBEWERBE** in die Kinderdisco integriert werden.
So fühlen sich auch die jüngsten Gäste als wichtiger Teil der Feier und gehen mit schönen Erinnerungen nach Hause. Musik für Kinder auf einer Hochzeitsfeier sollte fröhlich und eingängig sein, um die Kleinen zu begeistern und zum Tanzen zu animieren. Songs aus Filmen oder bekannte Pop-Hits schaffen eine ausgelassene Stimmung und sorgen dafür, dass alle Spaß haben.

Die passenden Klänge **für das Festmahl**

Zur Gestaltung eines angenehmen Ambientes während des Dinners am Abend kann Musik dafür sorgen eine entspannte Wohlfühl-Atmosphäre zu schaffen, die es den Gästen ermöglicht, das Essen zu genießen. Dabei lässt leise Musik im **HINTERGRUND** zum Beispiel die unliebsame Mischung aus Stille und Besteckgeklapper verschwinden und gleicht den Geräuschpegel aus, was besonders in großen Räumen wichtig ist. Gut ausgewählte Musik unterstützt eine lockere Gesprächskulisse, ohne die Kommunikation zu stören.

Am besten lässt es sich zu Klängen der Sorte „Fahrstuhlmusik“ dinieren. Diese Art der Musik soll keine Aufmerksamkeit auf sich ziehen, schafft aber durch ihre ruhigen Töne und die sich wiederholenden **KLANGMUSTER** eine perfekte Atmosphäre.
Erstmals kam Fahrstuhlmusik im Jahr 1936 in New Yorker Fahrstühlen zum Einsatz, um damit Menschen das ungute Gefühl vor der Höhe zu nehmen. Und weil in der Regel nach dem Abendessen der Hochzeitstanz folgt, tut ein wenig **BERUHIGUNG** auch dem Brautpaar gut.

Musik, die Eure Herzen tanzen lässt!

KLIMPERKISTE
we entertain you
www.dj-klimperkiste.de



Weil eure Hochzeit etwas ganz Besonderes verdient: Mit dem richtigen Gespür für Stimmung sorge ich dafür, dass eure Feier vom ersten Takt bis zum letzten Tanz unvergesslich wird. Ihr könnt euch entspannt zurücklehnen – ich kümmere mich um die perfekte Musik, gehe auf eure Wünsche ein und garantiere:

Der Dancefloor bleibt nicht leer.

Michael Gürtler · ✆ 0171 / 8 25 89 21 · partymaker@dj-klimperkiste.de

dj-klimperkiste.de

MIT TAKT IM WALZERSCHRITT

Der Eröffnungstanz


© Africa Studio/stock.adobe.com

Einer der Höhepunkte beim Heiraten ist der Hochzeitstanz; der **ERSTE TANZ** des Abends, mit dem Braut und Bräutigam die Tanzfläche für alle eröffnen. Ganz klassisch wird hier ein **WIENER WALZER** getanzt.
Das ist aber heutzutage **KEIN MUSS** mehr. Viele Brautpaare wählen für den Hochzeitstanz lieber einen Song, der für sie eine besondere Bedeutung hat.

Es ist wichtig, dass das Lied eine für Sie angenehme Länge hat und einen Takt besitzt, zu dem Sie gut tanzen können. Wenn Sie keine geübten Tänzer sind, kann ein **TANZKURS** oder ein paar Übungsstunden hilfreich sein, um sich sicher zu fühlen. Auch die **KLEIDUNG** sollte bedacht werden, insbesondere das Hochzeitskleid, das ausreichend Bewegungsfreiheit bieten sollte.
Ein kleiner Probedurchlauf in der Hochzeitslocation kann zudem helfen, sich an den Raum zu gewöhnen.
Schließlich möchten Sie als Brautpaar den Moment genießen und sich nicht zu sehr auf Perfektion konzentrieren – der Eröffnungstanz soll vor allem Spaß und **FREUDE** bereiten.

- *„What a Wonderful World“* von Louis Armstrong
- *„A Thousand Years“* von Christina Perri
- *„Let's Stay Together“* von Al Green
- *„You Are the Reason“* von Calum Scott
- *„Making Memories of Us“* von Keith Urban

TANZATELIER Laïa







Wir – vom Tanzatelier Laïa – helfen Ihnen dabei,
den Hochzeitstanz nach Ihren Wünschen
zu einem unvergesslichen Erlebnis werden zu lassen...

Tanzatelier Laïa · Franz-Mehring-Straße 178
08058 Zwickau · 0177 / 7 16 44 17 · tanzatelier-laia@web.de

TANZSCHULE Lippmann
Tanzen ... bringt Ihr Leben in Schwung!

- **Tanzkurse für Hochzeiter** – … alles, was man zur Hochzeit braucht
- **Kurse + Tanzkreise für Anfänger und Fortgeschrittene** – unter professioneller Anleitung
- **Veranstaltungen** – Übungsabende, Tanzpartys und festliche Tanzbälle



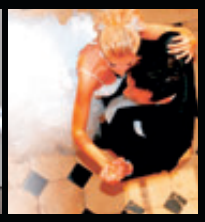

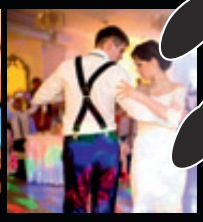

Ihr Partner für Paartanz seit 1997
im Erzgebirge und in Chemnitz.

Ihre ADTV -Tanzschule Lippmann · Inh. Gunnar Lippmann
Telefon: 0371/421 040 · Telefax: 0371/45 00 82 1 · Mobil: 0172/794 999 2
Email: info@tanzschule-lippmann.de · **www.tanzschule-lippmann.de**

Der Startpunkt für die Party

Einige Brautpaare frischen in der Tanzschule nicht nur die Grundlagen für Walzer und Foxtrott auf, sondern setzen noch ein **HIGHLIGHT** drauf. Sie üben gemeinsam mit ihrem professionellen Tanzlehrer eine **EIGENE** Choreografie ein. Wenn Sie möchten, können Sie einen unerwarteten Moment in die Schrittfolge einbauen, um ihre Gäste zu überraschen und für zusätzlichen Applaus zu sorgen.
Nach dem Eröffnungstanz lädt das Brautpaar meist die Gäste ein, sich ebenfalls auf der Tanzfläche zu begeben. Dies ist der Startpunkt der Tanzparty, bei der die Stimmung immer ausgelassener wird. Oft wird dieser **REIGEN** mit einem traditionellen Vater-Tochter-Tanz und Mutter-Sohn-Tanz **ERÖFFNET**. Diese, besonderen weil einmaligen, Momente gehören zu den emotionalen Höhepunkten der Hochzeit.
Für diese besonderen Tanzaktionen sind ein paar klare Absprachen mit dem DJ oder der Hochzeitsband ein Muss, damit alles glatt läuft. Es ist wichtig, die Musikrichtung und den Einsatz spezieller Songs sowie den Ablauf festzulegen. Die Profis können eigene Ideen beisteuern, um die Stimmung anzukurbeln und coole Highlights zu setzen. Eine gute Kooperation zwischen Ihnen macht Ihren Partyopener zum Hit!

Traumhochzeit mit Sängerin

- Traugesang im Standesamt, in der Kirche oder einem Ort Ihrer Wahl, gern mit Pianist
- Abend-/Eventgestaltung mit DJ
- musikalisches Candle Light Dinner

Tel.: 03 50 54/2 53 62
Funk: 01 70/2 74 54 59
kontakt@madeleine-wolf.de

www.madeleine-wolf.de



JEDES FEST
klingt besser **mit Musik**

Hochzeit, runder Geburtstag oder Jubiläum – mit liebevoll ausgewählter Musik wird jede Feier stimmungsvoller. Sie sorgt für gute Laune, festliche Höhepunkte und Momente, die in Erinnerung bleiben. Und ganz nebenbei bringt sie Ihre Gäste in Verbindung – und macht aus einem schönen Anlass ein echtes Erlebnis.

UNSERE TIPPS:

- Die Musik für die standesamtliche, kirchliche oder Freie Trauung legen Sie nach Beratung mit den zuständigen Ansprechpartnern verbindlich fest.
- Lassen Sie für Ihre Hochzeitsparty auch Ihre Gäste nicht außer Acht und erkundigen sich schon im Vorfeld nach ein bis zwei Wunschtiteln, die diese Ihnen mitteilen.
- Buchen Sie einen Auffrischungs-Tanzkurs – 8 Wochen vor dem Hochzeitstag ist der beste Zeitpunkt, dann sind die erworbenen Fähigkeiten beim Hochzeitswalzer noch frisch.
- Nutzen Sie zum Anlegen Ihrer eigenen Musik-Auswahl die umfassenden Wedding-Playlists auf YouTube, Spotify & Co.

POP-PERLEN FÜR DEN FESTABEND

Wo spielt die Party?



© Georgii/stock.adobe.com

Jetzt gehts los – ab auf die Tanzfläche!

Wer spielt die Musik? Wollen Sie einen **DJ** buchen oder lieber **LIVEMUSIK** am Abend? Keine leichte Entscheidung. Was letztendlich zu Ihnen passt, hängt auch davon ab, was Sie sich als Brautpaar für Ihre Hochzeit wünschen.
Eine Band ist natürlich immer etwas Besonderes, denn Live-Musiker bieten eine einzigartige Atmosphäre und schaffen mit ihrer Performance ein echtes Highlight.

Großartig und echt

Mit der direkten Darbietung ihrer Titel sind sie in der Lage für absolute Stimmungshochs zu sorgen. Eine gute Live-Performance ist absolut **ANSTECKEND** und **ANIMIERT** Ihre Gäste mit Sicherheit zum Mitfeiern. Bedenken Sie jedoch auch, dass die Musikerinnen und Musiker nicht die ganze Zeit durchspielen können, sondern auch ab und an **PAUSEN** machen müssen. Eine Band ist auch teurer als ein DJ, da man für mehrere Musiker zahlen muss.
Die Bandgröße und das **EQUIPMENT** können logistische Herausforderungen mit sich bringen. Es sind also eine Reihe von Fragen schon vorher zu klären, bevor Sie sich auf die Suche nach einer Hochzeits-Band machen.

Flexibel und vielfältig

Im Gegensatz dazu ist ein Hochzeits-DJ mit weniger Aufwand unterwegs. Er hat in der Regel eine **GROSSE AUSWAHL** an Musik dabei und spielt die Lieder genauso, wie Sie und Ihre Gäste sie kennen. So kann er fast jeden Musikwunsch per Klick erfüllen – von 80er-Hits bis zu aktuellen Chartstürmern. In den meisten Fällen ist er deutlich **GÜNSTIGER** als eine Band, was wiederum dem Budget zugute kommt. Er kann er die ganze Zeit durchspielen und die Lautstärke den Bedürfnissen der Hochzeitsgesellschaft leichter anpassen. Vielleicht ist die Performance nicht ganz so mitreißend wie eine Live-Band, denn die visuelle Show wird wahrscheinlich eine Nummer **KLEINER** ausfallen.

Aber auch hier gilt: Ein guter Hochzeits-DJ rockt die Party und Sie müssen **KEINE ABSTRICHE** beim Tanzen machen. Treffen Sie deshalb im Vorfeld genaue Absprachen mit dem DJ, was Ihre Wünsche angeht.



Die besten Entertainer
für Ihr großes Fest

Neben musikalischer Unterhaltung können Sie auch mit Unterhaltungskünstlern wie einem **ZAUBERER** und seinen verblüffenden Tricks Ihre Gäste zum Staunen bringen. Ein **KARIKATURIST** zeichnet witzige Porträts, die als originelles Andenken dienen.
Walkacts wie Stelzenläufer oder **JONGLEURE** schaffen eine magische Atmosphäre und ziehen die Gäste in ihren Bann. Beim Buchen der Entertainer sollte man auf Referenzen achten und die Künstler rechtzeitig reservieren, damit alles reibungslos klappt. Je nachdem, mit wie vielen Gästen Sie feiern wollen, ist es sinnvoll zu überlegen, in welchem Umfang Sie hier planen.

Für den krönenden Abschluss des Tages können Sie ein spektakuläres **FEUERWERK** oder eine Show mit Feuer, Lichtern und Pyro-Technik buchen, die einen großen Unterhaltungswert bietet, der alle begeistert.

Die Kosten für ein Hochzeitsfeuerwerk können stark variieren und liegen oft zwischen 500 bis 5000 Euro, je nach Dauer und Umfang des Spektakels. Es ist ratsam, sich gut zu informieren und die Angebote zu vergleichen, um das passende Feuerwerk für Ihre Vorstellungen und Ihr Budget zu finden.
Wäre das nicht auch eine perfekte **IDEE**, für ein Hochzeitsgeschenk für Sie?

Fazit: Ein Programm mit einer Mischung aus persönlichen Beiträgen, gut ausgewählter Musik und einem Highlight des Tages macht Ihre Hochzeit zu einem echten Erlebnis ohne den Hang zur Perfektion.

Anja Jahn



Hochzeitsmusik **Unterhaltung**

Die Flitterwochen

NACH DER HOCHZEIT AUF REISEN GEHEN



Nach der Hochzeit auf gemeinsame Reise gehen und sich endlich eine Auszeit gönnen, ist für viele Brautpaare ein Wunsch, den sie sich gern erfüllen wollen. Entspannung, Erholung und Muße – nur zu Zweit – sind die Versprechen, die Flitterwochen für die Frischvermählten bereit halten. Ob Sie diese finden ist natürlich auch abhängig davon, wo und wie lange Sie diese Zeit verbringen wollen. Ein unvergesslicher Urlaub wird es auf jeden Fall!

Reisebüros, die sich auf Flitterwochen **SPEZIALISIERT** haben, bieten nicht nur klassische Traumreiseziele an, sondern überraschen auch mit außergewöhnlichen Vorschlägen, die perfekt auf die Wünsche und das Budget jedes Paares abgestimmt sind. Dank ihrer Erfahrung und den **BESONDEREN** Konditionen, die sie als Vielbucher genießen, können diese Urlaubs-Experten oft exklusive und preislich attraktive Angebote machen. Neben den bekannten Highlights auf paradiesischen Inseln kennen sie auch **GEHEIMTIPPS**, die fernab vom Massentourismus liegen und echte Entdeckungen für frisch Verheiratete bereithalten.

Flitterwochen müssen dabei nicht immer direkt nach der Hochzeit stattfinden – es ist völlig in Ordnung, die Reise so zu planen, dass sie perfekt in Ihren Alltag oder Ihre Urlaubspläne passt. Gerade für Fernreisen lohnt es sich, den Zeitpunkt **SORGFÄLTIG** zu wählen, da einige Reiseziele in bestimmten Jahreszeiten mit besonders angenehmen klimatischen Bedingungen aufwarten. So sind etwa die Vereinigten Arabischen Emirate, Vietnam oder Neuseeland während der kalten Monate in Mitteleuropa ideal, um den Winter gegen Sonne, Abenteuer und Entspannung einzutauschen. Während Europa friert, genießen Sie auch in Südafrika sommerliche Temperaturen und entdecken atemberaubende Landschaften.



Reiseträume

www.packdiekoffer.de

Mit uns erleben Sie Ihre Traum-Hochzeitsreise!

Entspannung und Zweisamkeit: Erleben Sie mit uns auf Ihrer Hochzeitsreise traumhafte Strände, exklusive Hotels und romantische Städte. Gönnen Sie sich die Auszeit vom Alltag und lassen Sie sich an den schönsten Orten der Welt gemeinsam verwöhnen.

Verlassen Sie sich auf unsere Erfahrung und unser Insiderwissen. Gern stellen wir Ihnen Ihre ganz persönliche und individuell geplante Reise zusammen. Überraschen Sie Ihren Partner oder wählen Sie gemeinsam Ihre Favoriten bei entspannter Atmosphäre in unseren Filialen.

Unsere Geschenke an Sie für Ihre Hochzeitsreisebuchung:

Dankeschön Klassik

Erhalten Sie einen Reisegutschein als Gutschrift auf die Hochzeitsreise Ihrer Wahl.

50,00 €	(ab 1500€ Reisepreis)
100,00 €	(ab 2500€ Reisepreis)
200,00 €	(ab 5000€ Reisepreis)
300,00 €	(ab 7500€ Reisepreis)

oder

Dankeschön Deluxe

Bei einer Buchung ab 7500€ Gesamtreisepreis erhalten Sie 3 Freinächte in unserem Ferienhaus Sundevit Nr. 3



Einlösebedingungen:
Ihr Aufenthalt muss bis Ende des Folgejahres Ihrer Hochzeit erfolgen. Der Gutschein ist nicht übertragbar & nicht in Bar auszahlbar. Der Mindestaufenthalt beträgt 7 Nächte (davon 3 Nächte geschenkt).
Weitere Informationen finden Sie hier: **www.packdiekoffer.de/flitterwochen**



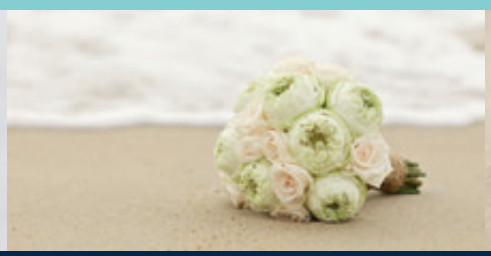



Team Glauchau
Markt 22
08371 Glauchau
Tel.: 03763/50030
kontakt@packdiekoffer.de

Team Beierfeld
Waschleither Straße 8
08344 Grünhain-Beierfeld
Tel.: 03774/5052560
spiegelwald@packdiekoffer.de

Team Plauen
Neundorfer Str. 29
08523 Plauen
Tel.: 03741/2898420
plauen@packdiekoffer.de


© www.digel.de



WIR SIND KREUZFAHRT-EXPERTINNEN FÜR DIE PERFEKTE HOCHZEITSREISE ODER HOCHZEIT AUF SEE

Premium Partner von

Mein Schiff

Costa HURTIGRUTEN MSC AIDA

Reisebüro sonnenklar.TV Frankenberg/Sa.

sonnenklar.TV Reisebüro Frankenberg
Schloßstr. 5 · 09669 Frankenberg
Tel.: 037206/896112
frankenberg@sonnenklartv.de

DIE BELIEBTESTEN ZIELE

Malediven – das Badeparadies

Weiße Sandstrände, kristallklares Wasser und traumhafte Sonnenuntergänge: Die Malediven sind das perfekte Traumziel für Paare, die Ruhe und Romantik suchen. Kleine Privatinseln mit luxuriösen Bungalows auf Stelzen bieten alles für eine Auszeit zu zweit. Da die exklusiven Resorts schnell ausgebucht sind – besser, frühzeitig buchen.

Bali – exotische Impressionen

Für Paare, die Entspannung und Abenteuer kombinieren möchten, ist Bali ideal. Atemberaubende Natur, Reisfelder und beeindruckende Tempelanlagen prägen die Insel. Ob Stranddinner oder Vulkanwanderung – hier gibt es eine abwechslungsreiche Mischung aus Erholung und Entdeckungen. Wichtig ist, die Reisezeit so zu planen, dass die Regenzeit vermieden wird.

Santorin – Romantik pur

Mit weißen Häusern und blauen Dächern ist Santorin ein Bilderbuchziel. Die griechische Insel versprüht mediterranen Charme und bietet die perfekte Kulisse für romantische Abende mit Blick aufs Meer. Neben Entspannung und gutem Essen locken kleine Boutiquen, herrliche Aussichten und charmante Dörfer, die entdeckt werden wollen.

Toskana – Kulturgenuss

Wer kulinarische und kulturelle Erlebnisse liebt, für den ist die Toskana ein Highlight. Weinberge, Olivenhaine und mittelalterliche Städtchen laden dazu ein, die italienische Lebensart zu genießen. Ob bei einer Weinverkostung oder einem romantischen Dinner – in der Toskana steht Genuss an erster Stelle. Die besten Weingüter und Unterkünfte sind oft stark nachgefragt, daher sind frühzeitige Reservierungen ratsam..

UNSER TIPP

Gut vorbereitet sein

Egal, wohin die Reise geht – eine gute Vorbereitung sorgt für eine entspannte Zeit.
So ist es sinnvoll, alle nötigen **REISEDOKUMENTE** schon einmal vorab zu überprüfen: Ist der Reisepass noch gültig? Benötigt man ein Visum? Für Ziele wie die Malediven oder Bali sind eventuell **IMPFUNGEN** notwendig, daher ist es ratsam, frühzeitig einen Arzt aufzusuchen.
Auch eine **REISEVERSICHERUNG** sollte auf der Checkliste stehen, um im Notfall abgesichert zu sein.
Und nicht zu vergessen:
Ein ausreichend großes Reisebudget für **EXTRAS** voller Romantik, wie Massagen oder besonders edle Abendessen.

Anja Jahn

Blumenliebe

AUF DEN ERSTEN BLICK



© Studio Gi / www.stock.adobe.com

Der Brautstrauß begleitet Sie auf Schritt und Tritt. Auf beinahe jedem Foto spielt er eine wichtige Rolle, ganz gleich ob bei der Trauung oder beim Paarshooting. Kein Wunder also, dass ihm ein Platz in der Ewigkeit sicher ist. Er hat es verdient, mit Liebe stilvoll zusammengestellt zu werden – lassen Sie sich doch bei Ihrem Floristen beraten.



MIT BLUMEN INS GLÜCK – FLORALES FÜR DIE HOCHZEIT

... trendgerecht, persönlich und einmalig soll der Blumenschmuck für das Fest der Liebe sein. Kompetent, qualitätsbewusst und kundenorientiert fertigen wir für Sie in unseren 18 Filialen (Chemnitz, Dresden und Plauen):

- Braut- und Körperschmuck
- Raum- und Kirchenschmuck
- Autoschmuck



blumenring

Sandweg 39 · 09114 Chemnitz · Telefon 03 71 / 3 74 00 16 · Telefax 03 71 / 3 74 00 17
E-Mail: info@blumenringchemnitz.de · Alle Filialen unter: www.blumenringchemnitz.de

Wenn Blumen Feste feiern

Das wichtigste Accessoire zur Hochzeit sind die Blumen. Sei es im Brautstrauß, im Haar oder als Tischdeko – die zarten Schönheiten machen diesen wichtigen Tag im Leben noch beeindruckender. Sie verleihen der Feier eine ganz besondere Note und sorgen für ein stimmungsvolles **AMBIENTE**. So stellt sich jedes Brautpaar die Frage: Welche Blumen möchten wir für unsere Hochzeit verwenden? Dabei spielen auch praktische Überlegungen wie die **SAISONALE** Verfügbarkeit oder nachhaltige Alternativen eine Rolle. Lokale Blumen oder Trockenblumen sind nicht nur umweltfreundlich, sondern können der Hochzeit auch einen einzigartigen Touch verleihen. So wird die Hochzeitsfloristik nicht nur zum schönen Accessoires, sondern auch zum Symbol für Liebe.

Ein roter Faden aus Blüten – **vom Hochzeitsauto bis zur Feier**

Natürlich endet die festliche Floristik nicht beim Brautstrauß. Ein liebevoll abgestimmtes **REVERSGESTECK** – auch Boutonnière genannt – verleiht dem Bräutigam einen stilvollen Akzent und unterstreicht auf elegante Weise seine Verbindung zur Braut.

UNSER TIPP: Achten Sie darauf, dass das Gesteck farblich auf den Brautstrauß abgestimmt ist – das sorgt für ein harmonisches Gesamtbild.

Auch das **HOCHZEITSAUTO** darf blumig in Szene gesetzt werden: Ob auf der Motorhaube, verspielt an den Türgriffen oder als floraler Schmuck am Spiegel – Blumen machen die Fahrt ins Glück noch ein bisschen schöner.

UNSER TIPP: Wählen Sie robuste Blüten oder kombinieren Sie frische Blumen mit Trockenmaterial – so bleibt der Schmuck auch während der Fahrt in Form.



© VlaDee/www.stock.adobe.com

Auf festlich gedeckten Tischen sind liebevoll arrangierte Gestecke, schlichte Vasenreihen oder einzelne Blüten in feinen Glasröhrchen der Hingucker.

Besonders beliebt sind derzeit Wildblumen mit Kräutern oder Beerenzweigen – ebenso wie üppige **BLUMENINSTALLATIONEN** über den Tischen, die fast wie schwebende Gärten wirken.

Lassen Sie sich beraten, welche Möglichkeiten es dafür in der Location gibt.

Anja Jahn

Floristen

SILBERSTADT®
FREIBERG
Welterbe erleben

STANDESAMTLICH HEIRATEN

in der Silberstadt Freiberg



Foto: Albrecht Holländer

Heiraten in Eile bereut mancher in Weile, besagt ein englisches Sprichwort. Doch nicht nur die Wahl des Partners, sondern auch die des Ortes der Eheschließung sollte bedacht sein, denn immerhin liegt hier der Start ins Eheglück. Die Silberstadt Freiberg, Bestandteil des Unesco-Welterbes „Montanregion Erzgebirge/Krušnohoří“, bietet dafür gleich vier Hochzeitsstätten, wie sie unterschiedlicher nicht sein können.

MODERN
im Rathaus Freiberg

Sachlich ansprechend ausgestattet ist das Trauzimmer im altehrwürdigen Rathaus am Obermarkt. In dem Gebäude, das zu den ältesten der über 800-jährigen Stadt gehört, haben Kunststudenten der Fachhochschule Schneeberg einen modernen Trauraum gestaltet.
Der Klassiker und fast ein „Muss“ für das Hochzeitsfoto im Rathaus ist die in unmittelbarer Nachbarschaft liegende gotische Lorenzkapelle.

TRADITIONELL
in der Alten Elisabeth

Hoch über Freiberg, auf der ehemaligen Silberbergwerksanlage „Alte Elisabeth“, liegt die gleichnamige Betstube. Hier, wo Jahrhunderte lang Bergleute vor ihrer Einfahrt in den Berg gemeinsame Andacht gehalten haben, werden seit 1996 Trauungen durchgeführt.
Das besondere Flair wird abgerundet durch Musik auf der 200-jährigen Orgel. Auch dieser Ort bietet ein besonderes Motiv für das Hochzeitsfoto: einen fantastischen Blick vom Plateau vor der „Alten Elisabeth“ über die gesamte Altstadt. (nicht 2025)



Foto: www.prinzessfotografie.de





MÄRCHENHAFT

auf Schloss Freudenstein

Es ist nicht verbürgt, ob im Freiberger Schloss Freudenstein bis zum Jahre 2008 jemals ein Paar getraut wurde. Vermutet wird aber, dass Schlossherr Herzog Heinrich hier 1512 seine Hochzeit mit Katharina von Mecklenburg feierte. Heute können es ihm die Brautleute gleichtun: Im Rosenzimmer des sanierten Schlosses inmitten der historischen Freiberger Altstadt sind seit 2008 standesamtliche Eheschließungen möglich.


Foto: 599media

ROMANTISCH

in der Nikolaikirche

Das prächtige Barockgebäude Nikolaikirche liegt vis à vis vom Theater am Buttermarkt und dient der Stadt Freiberg seit 2002 als Konzert- und Tagungshalle. Es ist eines der bedeutendsten Kulturdenkmale Freibergs. In der entwidmeten Kirche bietet das Freiberger Standesamt heute Eheschließungen an. Musikalische Untermalung der Trauzeremonie ist hier nach individuellen Wünschen am Flügel möglich.


Foto: Stadt Freiberg

Geheiratet werden kann in Freiberg montags bis freitags während der Dienstzeiten sowie samstags bis 15 Uhr.
Weitere Eheschließungsorte, Infos und Termine finden Sie unter:
www.freiberg.de

Kontakt

Standesamt Freiberg
Leiterin Ina Werzner
Obermarkt 24 · 09599 Freiberg

Telefon: 03731/273 730
Standesamt@freiberg.de
www.freiberg.de

Öffnungszeiten

Dienstag:	9–12	13–18 Uhr
Donnerstag:	9–12	13–16 Uhr
Freitag:	9–12 Uhr	

25 GRÜNDE ZUM FEIERN

Die Jahrestage der Hochzeit

Im Laufe einer langjährigen Ehe gibt es viele Hochzeitstage – und jeder hat seinen eigenen Namen. Wer hätte gedacht, dass man irgendwann sogar Petersilienhochzeit feiern kann? Dabei können die Namen je nach Region oder Tradition auch variieren – was dem Spaß keinen Abbruch tut. Und überhaupt: Diese Jubiläen sind doch der perfekte Anlass, mal wieder richtig zu feiern – ob im kleinen Kreis oder mit einem großen Fest!



© Aleksandr/www.stock.adobe.com

Papierne Hochzeit
1. HOCHZEITSTAG

Der Begriff symbolisiert, dass die Ehe noch frisch und „dünn" wie Papier ist – also leicht zu beschädigen, aber auch offen für gemeinsame Gestaltung.

Baumwollene Hochzeit
2. HOCHZEITSTAG

Die Ehe hat erste Bewährungsproben überstanden, braucht aber weiterhin Pflege und gemeinsame Entwicklung.

Lederne Hochzeit
3. HOCHZEITSTAG

In der Regel hat die Ehe erste Stürme überstanden und wurde bereits von einigen Wettern gegerbt.

Hölzerne Hochzeit
5. HOCHZEITSTAG

Steht für eine Ehe, die bereits eine stabile Grundlage hat – robust wie Holz, aber noch ausbaufähig und formbar.

Zinnerne Hochzeit
6. HOCHZEITSTAG

Die zinnerne Hochzeit, symbolisiert eine Beziehung, die wie Zinn glänzen kann, aber regelmäßige Pflege braucht, um nicht an Glanz zu verlieren.

Kupferne Hochzeit
7. HOCHZEITSTAG

Die Ehe strahlt Beständigkeit aus – wie Kupfer, das mit der Zeit schöne Patina ansetzt, aber trotzdem stabil bleibt.



MK SCHNEIDER ATELIER

Unsere Maß- und Schneiderarbeiten
genügen hochwertigsten Ansprüchen an Material, Nähtechnik und Textilverarbeitung.

Unser Fachpersonal
berät Sie und setzt dabei den Blick auf jedes Detail. Was nicht exakt passt, machen wir für Sie passend! Damit Sie sich in Ihrer Kleidung rundum wohl und komfortabel fühlen. Kleidungsstücke jeglicher Art werden bei uns meisterhaft umgearbeitet, repariert, ausgebessert.

Brautkleider - Hochzeits- Businessanzüge:
Kleidungsstücke und Accessoires, die Sie in unseren Geschäften erworben haben, werden, falls notwendig, direkt im Hause für Sie umgearbeitet.

Budapester Str. 18b | 10787 Berlin | Tel.: +49 (30) 25 46 42 80 | https://mk-schneiderei.de
Öffnungszeiten: Montag - Samstag 10 - 19 Uhr

Foto Copyright: Enzoani



© Viacheslav Yakobchuk/stock.adobe.com

Perlenhochzeit
30. HOCHZEITSTAG

Symbolisch wie eine Perle, die im Verborgenen durch Geduld und Zeit entsteht. Schönheit, Seltenheit und der Wert einer langjährigen Partnerschaftund machen die Ehe immer kostbarer.

Lilienhochzeit
33. HOCHZEITSTAG

Die Lilie symbolisiert Reinheit und Erneuerung – Eigenschaften, die eine langjährige Ehe auch nach vielen gemeinsamen Jahren prägen sollen.

Blecherne Hochzeit
8. HOCHZEITSTAG

... eine Ehe, die schon einiges ausgehalten hat – wie Blech ist sie belastbar auch wenn es hier und da mal etwas scheppert.

Rosenhochzeit
10. HOCHZEITSTAG

Steht als Sinnbild für die Liebe, die in einer Dekade Ehe gewachsen ist – schön und leidenschaftlich wie eine Rose, aber auch nicht ohne Dornen.

Petersilienhochzeit
12. 1/2 HOCHZEITSTAG

Der Name wird zur halben Silberhochzeit verwendet und steht wie die Petersilie für Würze und Frische, die auch nach über einem Jahrzehnt nicht fehlen sollten.

Gläserne Hochzeit
15. HOCHZEITSTAG

Die Ehe ist durchsichtig geworden im besten Sinne: ehrlich, vertraut, ohne große Geheimnisse. Gleichzeitig erinnert Glas daran, achtsam zu bleiben.



© Prostock-studio/stock.adobe.com

Porzellanhochzeit
20. HOCHZEITSTAG

Verkörpert die Ehe, die nach zwei Jahrzehnten so wertvoll wie Porzellan ist. Eine liebevolle Pflege ist nötig, damit die Beziehung nicht „zerschlagen“ wird.

Silberne Hochzeit
25. HOCHZEITSTAG

Die Ehe ist wertvoll, so wie Silber, das für Schönheit, Haltbarkeit und Wertbeständigkeit geschätzt wird. Die Silberhochzeit ist das besondere Jubiläum einer tief verbundenen Partnerschaft.

Leinenhochzeit
35. HOCHZEITSTAG

Leinen steht für Robustheit, Natürlichkeit und Langlebigkeit – Eigenschaften, die eine Ehe nach 35 gemeinsamen Jahren auszeichnen.

Granathochzeit
37 ½ JAHRE

Ein Edelstein, der vor allem für seine tiefrote Farbe bekannt ist. Wegen seiner Robustheit und seines Glanzes wird der Granat als Sinnbild für eine leben-dige langlebige Beziehung angesehen.

Rubinhochzeit
40. HOCHZEITSTAG

Der Rubin steht für Kraft und Wärme – Sinnbild für die gewachsene Partnerschaft, dass die Verbundenheit und das Feuer, das noch immer brennt, würdigt.

Messinghochzeit
45. HOCHZEITSTAG

Messing steht für eine Ehe, die nach vielen gemeinsamen Jahren fest und beständig geworden ist – mit einem warmen Glanz, der für gelebte Erfahrungen und Zusammenhalt steht.

Goldene Hochzeit
50. HOCHZEITSTAG

Als besonderer Meilenstein wird ein halbes Jahrhundert gemeinsamer Lebenszeit damit ausgezeichnet, denn Gold symbolisiert Reinheit, Kostbarkeit und ewigen Glanz.

Diamantene Hochzeit
60. HOCHZEITSTAG

Für außergewöhnliche Beständigkeit steht diese Ehe nach sechs Jahrzehnten gemeinsamen Lebens, das durch Stärke und tiefe Verbundenheit glänzt.



© Prostock-studio/stock.adobe.com

Eiserne Hochzeit
65. HOCHZEITSTAG

Eisen zeichnet sich durch Festigkeit und Widerstandskraft aus – passend zur Ehe, die über so viele Jahrzehnte allen Herausforderungen getrotzt hat.

Steinerne Hochzeit
67 1/2 JAHRE

Diese Ehe ist so unerschütterlich und dauerhaft geworden ist wie Stein. Nach vielen gemeinsamen Jahren steht dieser Name für einen Bund, der allen Stürmen standgehalten hat – fest, solide und kaum mehr zu erschüttern.

Platinhochzeit
70. HOCHZEITSTAG

Eine Ehe, die sieben Jahrzehnte gehalten hat, ist ein äußerst seltenes und ehrenvolles Jubiläum, das für tiefe Liebe, Treue und lebenslangen Zusammenhalt steht.

Kronjuwelenhochzeit
75. HOCHZEITSTAG

Ein besonders ehrwürdiges Jubiläum – das auf etwas Kostbares, Unvergleichliches und Königliches hinweist: eine Ehe, die in ihrer Dauer und Tiefe kaum zu übertreffen ist.

Eichenhochzeit
80. HOCHZEITSTAG

Die Eiche steht symbolisch für außergewöhnliche Stärke, Standhaftigkeit und ein langes Leben – Eigenschaften, die eine so lange Ehe auf beeindruckende Weise verkörpert. Dieses Jubiläum ist äußerst selten und gilt als Zeichen tiefster Verbundenheit, gelebter Liebe und gemeinsam überstandener Lebensabschnitte über nahezu ein ganzes Jahrhundert hinweg.


© bubligg/stock.adobe.com

Anja Jahn

TRAUUNGEN IN CHEMNITZ

Trauräume im Rathaus Chemnitz


Agricolasaal (30 Gästeplätze)
Foto: Foto Gerth


Marmorsaal (40 Gästeplätze)


Turmzimmer (10 Gästeplätze)


Trauraum im Moritzhof (4 Gästeplätze)
Foto: Philipp Seiler

STANDESAMT CHEMNITZ

Sitz: Bahnhofstraße 53 · 09111 Chemnitz
Tel. (03 71) 4 88 33 21 · Fax (03 71) 4 88 33 98
standesamt@stadt-chemnitz.de
www.chemnitz.de
Postanschrift: Standesamt Chemnitz · 09106 Chemnitz

Sprechzeiten: Für persönliche Vorsprachen ist eine vorherige Terminvereinbarung im Standesamt Chemnitz erforderlich.

Im Standesamt erhalten Sie alle Auskünfte über die Voraussetzungen und die erforderlichen Unterlagen für eine Eheschließung.

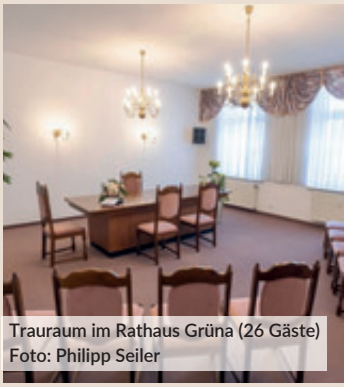
Trauraum im Rathaus Grüna (26 Gäste)
Foto: Philipp Seiler

TRAUORTE EXTERNER BETREIBER

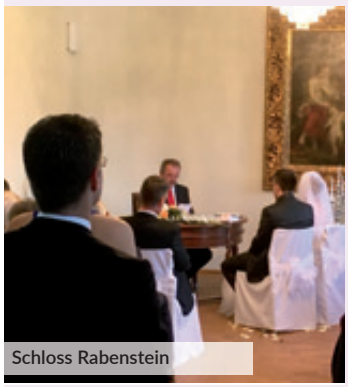
Schloss Rabenstein


... im Wasserschloss Klaffenbach


Stadion an der Gellertstraße


Villa Esche – Foto: Fotostudio West



Domsaal Felsendome Rabenstein


Zeisigwaldschänke (20 Plätze)



... in der historischen Straßenbahn
www.strassenbahn-chemnitz.de

STANDESÄMTER RUND UM CHEMNITZ & ZWICKAU

A

Adorf/Vogtl.

Markt 1 · 08626 Adorf/Vogtl.
Telefon 03 74 23/5 75 37

Öffnungszeiten:
Di 9–12 13–18 Uhr
Do 9–12 13–16 Uhr
Fr 9–12 Uhr
Nur nach tel. Vereinbarung.

Eheschließungen sind im Trauzimmer im Rathaus und im Museum im Freiberger Tor möglich. Weiterhin werden Hochzeiten im Blauen Saal des Königlichen Kurhauses Bad Elster und im Trauzimmer oder im Ratssaal der Stadt Bad Elster geschlossen. Die Anmeldung erfolgt im Standesamt Adorf/Vogtl. Eheschließungen sind nach Vereinbarung täglich sowie samstags möglich.

Annaberg-Buchholz

Markt 1 · 09456 Annaberg-Buchholz
Telefon 0 37 33/42 52-77/-76

Öffnungszeiten:
Di 9–12 13–18 Uhr
Do 13–16 Uhr
Fr 9–12 Uhr

Eheschließungen sind nach Vereinbarung auch samstags möglich.

Aue/Bad Schlema

Mühlstraße 4 · 08280 Aue
Telefon 0 37 71/25 07 50

Öffnungszeiten:
Mo 9–12 13–16 Uhr
Di 9–12 13–18 Uhr
Mi 9–12 Uhr
Do 9–12 13–16 Uhr
Fr 9–12 Uhr

Eheschließungen sind zu den Öffnungszeiten und nach Vereinbarung auch am Sonnabend möglich.

Auerbach/Vogtl.

Nicolaistraße 51
08209 Auerbach/Vogtl.
Telefon 0 37 44/82 51-60/-81

Öffnungszeiten:
Mo 9–12 Uhr
Di 9–12 13–18 Uhr
Do 9–12 13–16 Uhr
Fr 9–12 Uhr

Termine nach Vereinbarung auch außerhalb der Öffnungszeiten.
Eheschließungen sind von Mo. bis Sa. möglich. Es werden im Rathaus, in der Göltzschtalgalerie Nicolaikirche und im Oberen Schloss in Ellefeld Eheschließungen durchgeführt.

Augustusburg

Schloßstraße 1 · 09573 Augustusburg
Telefon 03 72 91/12 27 15
www.augustusburg.de

Öffnungszeiten:
Mo 9–12 Uhr
Di 9–12 13–18 Uhr
Do 9–12 13–16 Uhr
Fr nach Vereinbarung

Trauungen sind von Mo. bis Sa. im Schloss Augustusburg im Trausaal, im Hasensaal, im Venussaal, im Brunnenhaus und im modernen Ambiente des Stadthauses möglich.

B

Bärenstein

Oberwiesenthaler Straße 14
09471 Bärenstein
Telefon 03 73 47/1 84 18 oder
01 74/3 37 93 21

Der Standesamtsbezirk umfasst 09471 Bärenstein, 09471 Königswalde und 09477 Jöhstadt.

Öffnungszeiten Bärenstein:
Mo 9–12 14–16 Uhr
Di 9–12 14–16 Uhr
Do 9–12 14–18 Uhr
Fr 9–12 Uhr

Bei Anmeldungen zur Eheschließung wird um vorherige Terminvereinbarung gebeten. Eheschließungen sind in den Trauräumen der Rathäuser Bärenstein und Jöhstadt möglich und werden auch an Wochenenden vorgenommen.

Brand-Erbisdorf

Markt 1 · 09618 Brand-Erbisdorf
Tel. 03 73 22/3 21 30

Öffnungszeiten:
Mo 8–12 Uhr
Di 8–12 13–16 Uhr
Do 8–12 13–18 Uhr
Fr 8–12 Uhr

Nach Absprache sind Eheschließungen während der Dienstzeiten möglich. Ganzjährig sind Eheschließungen an jedem 2. und 4. Samstag im Monat durchführbar (außer an Feiertagen).

Breitenbrunn

Bürger-Service-Center
Hauptstraße 118
08359 Breitenbrunn
Tel. 03 77 56/174-41/-42/-43

Öffnungszeiten:
Di 9–12 14–18 Uhr
Do 9–12 14–16 Uhr
Fr 9–12 Uhr

Eheschließungen sind nach Vereinbarung auch samstags möglich. Eheschließungen können auch im Trauzimmer der Stadt Johanngeorgenstadt, im Schaubergwerk „Glöckl" und in dem bergbaulichen Denkmal, dem „Pferdegöpel", durchgeführt werden.

Burgstädt

Brühl 1 · 09217 Burgstädt
Telefon 0 37 24/63-127/-128
standesamt@burgstaedt.de
Öffnungszeiten:
Mo 9–12 Uhr
Di 9–12 13–16 Uhr
Do 9–12 13–18 Uhr
Fr 9–12 Uhr

Eheschließungen sind nach Vereinbarung auch samstags möglich.

Burkhardtsdorf

Hauptstraße 92 · 09390 Gornsdorf
Telefon 0 37 21/2 60 62 33
buergerservice@burkhardtsdorf.de

Öffnungszeiten:
Mo 9.00–12.00 Uhr
Di 7.30–12.00 13–18 Uhr
Do 7.30–12.00 13–18 Uhr
Fr 9.00–12.00 Uhr

Eheschließungen sind nach Vereinb. auch samstags mögl. und können in den Trauräumen der Rathäuser in Burkhardtsdorf, Auerbach, Erzgebirgskreis und Meinersdorf sowie in der „Villa Weilbach", August-Uhlmann-Str. 1a in Gornsdorf und in der „Dampfmaschinenhalle", Topfmarkt 12 in Burkhardtsdorf durchgeführt werden.

C

Chemnitz

Bahnhofstraße 53 · 09111 Chemnitz
Telefon 03 71/4 88 33 21

Öffnungszeiten:
Mo 8.30–12 Uhr
Di 14–18 Uhr
Do 8.30–12 Uhr

Eheschließungen sind an Tagen mit Öffnungszeiten möglich. Darüber hinaus finden Eheschließungen nach Vereinb. auch freitags und samstags statt. Die genauen Termine sind auf der Homepage der Stadt Chemnitz einsehbar.

Crimmitschau

Badergasse 2 · 08451 Crimmitschau
Telefon 0 37 62/90 32 50

Öffnungszeiten:
Mo 9–12.30
Di 9–12.30 13.30–18 Uhr
Do 9–12.30 13.30–16 Uhr
Fr 9–12.30 Uhr

Eheschließungen sind an jedem Wochentag und nach Vereinbarung auch samstags mögl.

Crottendorf

Annaberger Str. 230C · 09474 Crottendorf
Telefon 03 73 44/7 65 24

Öffnungszeiten:
Nur nach telefonischer Vereinbarung.

STANDESÄMTER RUND UM CHEMNITZ & ZWICKAU

D

Drebach
August-Bebel-Str. 25b · 09430 Drebach
Telefon 0 37 25/70 74 29

Öffnungszeiten:
Mo 9–12 Uhr
Di 9–12 13–18 Uhr
Do 9–12 13–16 Uhr

Eheschließungen sind nach Vereinbarung auch samstags möglich. Für Trauungen auf Burg Scharfenstein erfolgt die Anmeldung im Standesamt Drebach.

E

Ehrenfriedersdorf
Markt 1 · 09427 Ehrenfriedersdorf
Telefon 03 73 41/45-26/-29
standesamt@stadt-ehrenfriedersdorf.de

Öffnungszeiten:
Di 9–12 15–18 Uhr
Do 9–12 13.30–16 Uhr
Fr 9–11 Uhr

Nach Vorabsprache auch Annahme von Anträgen auf Eheschließung außerhalb der Öffnungszeiten.
Eheschließungen sind nach Vereinbarung an jedem Wochentag sowie samstags möglich. Der Zugang ist behindertengerecht eingerichtet. Trauungen werden in den Trausälen der Stadtverwaltungen Ehrenfriedersdorf, Thum und Geyer durchgeführt. Zusätzlich besteht die Möglichkeit, sich in der Heimatstube im Turmmuseum in Geyer trauen zu lassen.

Eibenstock
Rathausplatz 1
08309 Eibenstock
Telefon 03 77 52/57-119
www.eibenstock.de

Öffnungszeiten:
Di 9–12 14–18 Uhr
Do 9–12 13–16 Uhr
Fr nach Vereinbarung

Eheschließungen sind an jedem Wochentag und samstags nach individueller Absprache möglich.

Elsterberg
Marktplatz 1 · 07985 Elsterberg
Telefon 03 66 21/8 81 20

Öffnungszeiten:
Mo 9–12 Uhr
Di 9–12 13–16.30 Uhr
Do 9–12 13–18 Uhr
Fr 9–12 Uhr

Eheschließungen sind an jedem Wochentag und sonnabends nach individueller Absprache möglich.

Eppendorf
Großwaltersdorfer Straße 8
09575 Eppendorf
Telefon 03 72 93/7 81 16

Öffnungszeiten:
Di 9–12 13–16 Uhr
Do 9–12 13–18 Uhr
Fr 9–12 Uhr
und nach Vereinbarung

Geheiratet werden kann an allen Werktagen und auch sonnabends.

Erlau
Niedercrossen 45
09306 Erlau/OT Crossen
Telefon 0 37 27/94 58 18

Öffnungszeiten:
Mo 9–11.30 13–15.00 Uhr
Di 9–11.30 13–17.30 Uhr
Do 9–11.30 13–15.00 Uhr
Mi und Fr nach Vereinbarung

Eheschließungen sind nach Vereinbarung auch am Sonnabend möglich.

F

Falkenstein
Willy-Rudert-Platz 1 · 08223 Falkenstein
Telefon 0 37 45/74 13 01

Öffnungszeiten:
Mo, Mi 9–15 Uhr
Di, Do 9–18 Uhr
Fr 9–12 Uhr

Eheschließungen sind an jedem Wochentag und sonnabends nach individueller Absprache möglich.

Flöha
Claußstraße 7· 09557 Flöha
Telefon 0 37 26/79 11 67

Öffnungszeiten:
Di 9–12 13–18 Uhr
Do 9–12 13–18 Uhr
Fr 9–12 Uhr
Mo., Mi. & Fr Termine nach Vereinb.

Eheschließungen sind an jedem Tag und natürlich auch samstags möglich. Eheschließungen werden in der Jugendstilvilla Gückelsberg – dem Haus der schönen Dinge – durchgeführt, auch im Freien im Park der Villa. Weitere Eheschließungsorte sind der Trauraum in der Alten Baumwolle, der Stadtsaal in der Alten Baumwolle und der Ferienhof Falkenau, der behindertengerecht eingerichtet ist. Es besteht auch die Möglichkeit für eine romantische Hochzeit abends oder nachts bei Kerzenschein.

Frankenberg
Markt 15 · 09669 Frankenberg
Telefon 03 72 06/64 12-23/-24

Öffnungszeiten:
Di 9–12 13–16.00 Uhr
Do 9–12 13–18.00 Uhr
Fr 9–12 Uhr

Eheschließungen sind auch am Sa. möglich. Die Trauungen können im Heimatmuseum und auf der mittelalterlichen Bergstadt Bleiberg durchgeführt werden.

Freiberg
Obermarkt 24 · 09599 Freiberg
Telefon 0 37 31/2 73-730

Öffnungszeiten:
Di 9–12 13.00–18 Uhr
Do 9–12 13.00–16 Uhr
Fr 9–12 Uhr

Trauungen sind wochentags nach Vereinbarung und Sa. bis 15 Uhr mögl.

G

Gelenau/Erzgeb.
Rathausplatz 1
09423 Gelenau/Erzgeb.
Telefon 03 72 97/84 96 15
www.gelenau.de

Öffnungszeiten:
Di 8.15–12 13–18 Uhr
Do 8.15–12 13–17 Uhr
Fr 8.15–12 Uhr

Eheschließungen sind an jedem Wochentag und sa. möglich. Der Trausaal befindet sich im Erdgeschoss und hat einen behindertengerechten Zugang. Der großzügige Außenbereich ist eine perfekte Kulisse für die Hochzeitsfotos.

Gersdorf
Hauptstraße 192 · 09355 Gersdorf
Telefon 03 72 03/9 19 26
www.gemeinde-gersdorf.de

Öffnungszeiten:
Mo 9–11.30 Uhr
Di 9–11.30 13–18 Uhr
Do 9–11.30 13–16 Uhr

Eheschließungen sind an jedem Wochentag und nach Vereinbarung auch am Sonnabend möglich. Eheschließungen sind auch im Tetznermuseum möglich (ca. 50 Plätze).

Glauchau
Markt 1 · 08371 Glauchau
Telefon 0 37 63/6 54-11/-20

Öffnungszeiten:
Mo 9–12 Uhr
Di 9–12 13–18 Uhr
Do 9–12 Uhr
Fr 9–12 Uhr
nur nach Terminvereinbarung

Eheschließungen sind nach Vereinbarung auch sonnabends möglich.

Kontakte und Öffnungszeiten von **D** bis **K** ...

Gößnitz

Freiheitsplatz 1 · 04639 Gößnitz
Telefon 03 44 93/7 01 01

Öffnungszeiten:
Mo 9–12 Uhr
Di 9–12 13–18 Uhr
Do 9–12 13–15 Uhr

Eheschließungen sind an jedem Wochentag und sa. mögl. Eheschließungen werden ebenfalls im Renaissanceschloss Ponitz durchgeführt.

Greiz

Marienstraße 2 · 07973 Greiz
Telefon 0 36 61/7 03-286/-287

Öffnungszeiten:
Mo 9–12 Uhr
Di 9–12 14–16 Uhr
Do 9–12 14–18 Uhr
Fr 9–12 Uhr

Großhartmannsdorf

Hauptstr. 106 · 09618 Großhartmannsdorf
Telefon 03 73 29/7 99 30
www.grosshartmannsdorf.de

Öffnungszeiten:
Di 8.30–12 Uhr
Do 8.30–12 14–18 Uhr
Fr 8.30–12 Uhr
(mit vorheriger Terminvereinbarung)

Die Trauungen finden im Ratssaal (ca. 24 Pl.) des Rathauses der Gemeinde Großhartmannsdorf oder auf Wunsch im Trauzimmer des restaurierten Mayoratsguts (ca. 46 Pl.) im barocken Ambiente statt. Eheschließungen sind wochentags und nach Vereinb. samstags möglich.

Grünhainichen

Chemnitzer Straße 41
09579 Grünhainichen
Telefon 03 72 94/1 70 11
www.gruenhainichen.com

Öffnungszeiten:
Di 9–12 13–18 Uhr
Do 9–12 13–15 Uhr
Fr 9–12 Uhr

Eheschließungen sind an jedem Wochentag und nach Vereinbarung auch am Sonnabend möglich. Die Trauungen finden im Trauzimmer des Rathauses Grünhainichen statt. Außentrauungen sind im „Waldhof" in Börnichen/Erzg. möglich.

H

Hainichen

Markt 1 · 09661 Hainichen
Telefon 03 72 07/6 01 08

Öffnungszeiten:
Mo 9–12 Uhr
Di 9–12 13–18 Uhr
Do 9–12 13–18 Uhr
Fr 9–12 Uhr

Eheschließungen sind nach Vereinbarung auch samstags möglich.
Trauungen sind auch auf Burg Kriebstein möglich.

Hartenstein

Marktplatz 9
08118 Hartenstein
Telefon 03 76 05/7 64 24
standesamt@stadt-hartenstein.de
www.stadt-hartenstein.de

Öffnungszeiten:
Mo 9–12 Uhr
Di 8–12 13–18 Uhr
Do 13–16 Uhr
Fr 9–12 Uhr

Eheschließungen sind nach Vereinbarung auch sonnabends möglich. Trauungen werden auch im Rittersaal der Burg Stein, im „Blauen Salon" von Wolfsbrunn, im Trauraum des Paul-Fleming-Hauses und im Geyerhaus in Langenweißbach OT Weißbach durchgeführt.

Hartmannsdorf

Untere Hauptstraße 111
09232 Hartmannsdorf
Telefon 0 37 22/40 23 17
www.gemeinde-hartmannsdorf.de

Öffnungszeiten:
Mo 9–12 Uhr
Di 9–12 13–16 Uhr
Do 9–12 13–18 Uhr
Fr 9–11 Uhr

Eheschließungen sind nach Vereinbarung auch samstags möglich.

Hohenstein/Ernstthal

Postanschrift: Altmarkt 41 (Rathaus)
09337 Hohenstein/Ernstthal
Anmeldung Eheschließung:
Altmarkt 30 (Stadthaus)
Telefon 0 37 23/402-340
www.hohenstein-ernstthal.de

Öffnungszeiten:
Mo 9–12 Uhr
Di 9–12 Uhr
Mi 9–12 Uhr
Do 9–12 14–18 Uhr
Fr 9–12 Uhr

Eheschließungen sind an jedem Wochentag und nach Vereinbarung auch am Sonnabend möglich.

Hohndorf

Rödlitzer Straße 84
09394 Hohndorf
Telefon 03 72 98/30 28 17
r.mauersberger@hohndorf.com
www.hohndorf.com

Öffnungszeiten:
Di 8–12 Uhr
Do 9–12 14–18 Uhr
Fr 8–11 Uhr

Weitere Termine sind nach Vereinbarung möglich.

J

Johanngeorgenstadt

gehört jetzt zum Standesamt Breitenbrunn/Erzgeb.

Trauungen können weiterhin im Trauzimmer der Stadt Johanngeorgenstadt, im Schaubergwerk „Glöckl" und in dem bergbaulichen Denkmal, dem „Pferdegöpel", durchgeführt werden.

standesamt@breitenbrunn-erzgebirge.de
www.breitenbrunn-sachsen.de

K

Kirchberg

Neumarkt 2
08107 Kirchberg
Telefon 03 76 02/8 31 56
standesamt@kirchberg.de
www.kirchberg.de

Öffnungszeiten:
Mo 9–12 Uhr
Di 9–12 13–18 Uhr
Do 9–12 13–16 Uhr
Fr 9–12 Uhr

Eheschließungen sind nach Vereinbarung auch am samstags möglich.

Klingenthal

Kirchstraße 14
08248 Klingenthal
Telefon 03 74 67/6 11 19
standesamt@klingenthal.de
www.klingenthal.de

Öffnungszeiten:
Di 9–12 13–18 Uhr
Mi 9–12 Uhr
Do 13–16 Uhr
Fr 9–12 Uhr

Eheschließungen sind nach Vereinbarung auch samstags möglich.
Trauungen werden auch in der Kapsel der Großschanze in der Vogtland Arena Klingenthal durchgeführt.

Königshain-Wiederau

Gewerbegebiet 3
09306 Königshain-Wiederau
Telefon 03 72 02/80 40
gemeinde@koenigshain-wiederau.de
www.koenigshain-wiederau.de

Öffnungszeiten:
Di 9–12 13–16 Uhr
Mi 9–12 Uhr
Do 9–12 13–18 Uhr
Fr 9–12 Uhr

Eheschließungen sind nach Vereinbarung auch samstags möglich.

STANDESÄMTER RUND UM CHEMNITZ & ZWICKAU

L

Lichtenberg/Erzgeb.
Bahnhofstraße 3A
09638 Lichtenberg/Erzgeb.
Telefon: 03 73 23/5 43-16/-13

Öffnungszeiten:
Mo 13–17 Uhr
Di 9–12 Uhr
Do 9–12 14–18 Uhr
Fr 9–12 Uhr

Die Trauungen finden im Trauzimmer des Rathauses der Gemeinde Lichtenberg/Erzgeb. statt.

Lichtenstein
Badergasse 17 · 09350 Lichtenstein/Sachsen
Telefon 03 72 04/6 11 64

Öffnungszeiten:
Di 9–12 13–18 Uhr
Mi 9–12 Uhr
Do 9–12 13–16 Uhr
Fr 9–12 Uhr

Eheschließungen sind nach Vereinb. auch am Samstag möglich.

Lichtentanne
Hauptstraße 69 · 08115 Lichtentanne
Telefon 03 75/5 69 71 26

Öffnungszeiten:
Di 9–11.30 13–18 Uhr
Do 13–15 Uhr
Fr 9–11.30 Uhr

Eheschließungen sind nach Vereinbarung auch außerhalb der Öffnungszeiten möglich. Auf Burg Schönfels können von Mai bis September nur samstags Trauungen vorgenommen werden.

Limbach-Oberfrohna
Rathauspl. 1 · 09212 Limbach-Oberfrohna
Telefon 0 37 22/7 81 37

Öffnungszeiten:
Mo 9–12 Uhr
Di 9–12 13.30–18.00 Uhr
Do 9–12 13.30–15.30 Uhr
Fr 9–12 Uhr

Eheschließungen sind jeden Tag außer sonntags möglich.
Trauungen finden im Rathaus, im Hippodrom im Stadtpark und auf Schloss Wolkenburg statt.

Lugau
Obere Hauptstraße 26 · 09385 Lugau
Telefon 03 72 95/52 45

Öffnungszeiten:
Di 8.30–11.30 13–16 Uhr
Mi 8.30–11.30
Do 8.30–11.30 13–18 Uhr
Fr 8.30–11.30

Eheschließungen sind nach Vereinbarung auch samstags möglich.

Lunzenau
Karl-Marx-Str. 1 · 09328 Lunzenau
Telefon 03 73 83/8 52 21
standesamt@lunzenau.de

Öffnungszeiten:
Mo 9–12 Uhr
Di 9–12 13–18 Uhr
Do 9–12 13–15 Uhr

Eheschließungen sind nach Vereinb. auch samstags mögl. und können auf Wunsch auch auf Schloss Rochsburg durchgeführt werden.

M

Marienberg
Markt 1 · 09496 Marienberg
Telefon 0 37 35/60 21-51/-55

Öffnungszeiten:
Di 9–12 14–18 Uhr
Do 9–12 Uhr
Fr 9–12 Uhr

Eheschließungen sind nach Vereinbarung auch samstags möglich.

Markneukirchen
Am Rathaus 2 · 08258 Markneukirchen
Telefon 03 74 22/4 13 30

Öffnungszeiten:
Mo 13–15 Uhr
Di 9–12 13–18 Uhr
Mi 13–15 Uhr
Do 9–12 13–15 Uhr
Fr 9–12 Uhr

Trauungen werden auch im Atelier des Riedelhofes angeboten.

Meerane
Lörracher Platz 1 · 08393 Meerane
Postfach 1455, 08386 Meerane
Telefon 0 37 64/5 42 07

Öffnungszeiten:
Di 8–12 14–18.00 Uhr
Do 8–12 14–16.30 Uhr
Fr nach Vereinbarung

Die Trauungen finden im Historischen Trausaal im Alten Rathaus, Markt 3, und im modernen Trausaal im Gebäude des Höhlermuseums an der Italienischen Treppe am Teichplatz (Untere Mühlgasse 11a) und nach Vereinbarung auch samstags statt. Post: PF 1455, 08386 Meerane.

Mildenau
Dorfstraße 95 · 09456 Mildenau
Telefon 0 37 33/56 55 10
standesamt@mildenau.de

Öffnungszeiten:
Di 8–12 13.00–18 Uhr
Do 8–12 13.00–17 Uhr
Fr 8–12 Uhr

Eheschließungen sind nach Vereinbarung auch samstags möglich.

Mittweida
Kapellengasse 8 · 09648 Mittweida
Telefon 0 37 27/967-151/-152

Öffnungszeiten:
Mo 9–12 Uhr
Di 9–12 13.30–16 Uhr
Do 9–12 13.30–18 Uhr
Fr 9–12 Uhr

Termine außerhalb der Öffnungszeiten nach Vereinb. Eheschließungen sind nach Vereinb. auch sa. mögl. Das Standesamt bietet auch Trauungen auf der „MS Kriebstein", der Talsperre Kriebstein und im Schmiedelandhaus in Greifendorf an.

Muldenhammer
Klingenthaler Straße 29
08262 Muldenhammer
Telefon 03 74 65/40 28 15

Öffnungszeiten:
Di 8–12 13–16 Uhr
Do 8–12 13–18 Uhr
Fr 8–12 Uhr

Es besteht die Möglichkeit, sich im Besucherbergwerk Grube Tannenberg trauen zu lassen.

Mülsen St. Jacob
St. Jacober Hauptstr. 128
08132 Mülsen
Telefon 03 76 01/5 00 46

Öffnungszeiten:
Mo 9–12 Uhr
Di 9–12 13–18 Uhr
Do 9–12 13–17 Uhr
Fr 9–11 Uhr

Eheschließungen sind tägl. und nach Vereinb. auch samstags möglich.

N

Netzschkau
Markt 12 · 08491 Netzschkau
Telefon 0 37 65/39 01 31

Öffnungszeiten:
Mo 9–12 13–15 Uhr
Di 9–12 13–18 Uhr
Do 9–12 13–17 Uhr
Fr 9–12 Uhr

Es besteht die Möglichkeit, sich auf dem Schloss Netzschkau trauen zu lassen.

Neuhausen/Erzgeb.
Bahnhofstraße 12
09544 Neuhausen/Erzgeb.
Telefon 03 73 61/15 97 16

Öffnungszeiten:
Di 9–12 14–18 Uhr
Do 9–12 14–15 Uhr
Fr 9–12 Uhr

Eheschließungen sind nach Vereinbarung auch samstags möglich.

Kontakte und Öffnungszeiten von **L** bis **P** ...

Es besteht die Möglichkeit der standesamtlichen Trauung auf Schloss Purschenstein.

Neukirchen/Erzgeb.

Hauptstraße 77
09221 Neukirchen/Erzgeb.
Telefon 03 71/2 71 02 13

Öffnungszeiten:
Mo 9–12 Uhr
Di 9–12 13–16 Uhr
Do 9–12 13–18 Uhr
Termine nur nach Vereinbarung

Eheschließungen sind nach Vereinb. auch mittwochs, freitags und samstags möglich. Trauungen sind auch im Vereinshaus Jahnsdorf möglich.

Niederwiesa

Dresdner Straße 22
09577 Niederwiesa
Telefon 0 37 26/71 86-32/-30

Öffnungszeiten:
Mo, Di, Mi 9–12 Uhr
Do 9–12 13–18 Uhr
sowie nach Vereinbarung

Eheschließungen sind an jedem Tag (außer sonntags) möglich. Für Schloss Lichtenwalde und das „Historische Kellerhaus" erfolgt die Anmeldung über das Standesamt Niederwiesa.

O

Oberlungwitz

Hofer Straße 203
09353 Oberlungwitz
Telefon 0 37 23/4 05 18

Öffnungszeiten:
Do 9–11.30 13–15.30 Uhr
Weitere Termine nach Vereinbarung.

Eheschließungen sind nach Vereinbarung auch samstags möglich.

Kurort Oberwiesenthal

Markt 8
09484 Kurort Oberwiesenthal
Telefon 03 73 48/15 50-15
standesamt@oberwiesenthal.de

Öffnungszeiten:
Mo 9–12 Uhr
Di 9–12 13–18.00 Uhr
Do 9–12 13–16.00 Uhr
Fr 9–12 Uhr

Eheschließungen sind nach Vereinbarung auch samstags möglich.

Oederan

Markt 5
09569 Oederan
Telefon 03 72 92/2 71 82
rudolph.sv@oederan.de
www.oederan.de

Öffnungszeiten:
Di 9–12 12.30–15 Uhr
Do 9–12 12.30–18 Uhr
Fr 9–12 Uhr

Eheschließungen sind an allen Werktagen der Woche möglich.
Eheschließungen können in 3 Räumen im Rathaus (großer Trausaal, kleiner Trausaal, Ratssaal), in der Volkskunstschule oder nach vorheriger Rücksprache im Bürgersaal durchgeführt werden.

Oelsnitz/Erzgeb.

Rathausplatz 1
09376 Oelsnitz/Erzgeb.
Telefon 03 72 98/38-311
standesamt@oelsnitz-erzgeb.de
www.oelsnitz-erzgeb.de

Öffnungszeiten:
Di 9–12 13–16 Uhr
Mi 9–12 Uhr
Do 9–12 13–18 Uhr
Fr 9–12 Uhr
Eheschließungen sind nach Vereinbarung auch samstags möglich.

Oelsnitz/Vogtl.

Markt 1
08606 Oelsnitz/Vogtl.
Telefon 03 74 21/73-114
Telefax 03 74 21/7 31 11
standesamt@oelsnitz.de
www.oelsnitz.de

Öffnungszeiten:
Di 9–12 13–18 Uhr
Do 9–12 13–16 Uhr
Eheschließungen sind nach Vereinbarung auch samstags möglich.
Trauungen können auch auf Schloss Voigtsberg im Fürstensaal (ca. 100 Plätze) und in der Wehrkirche Triebel/Vogtl. (ca. 100 Personen) stattfinden.
Ab 01. 01. 2020 werden Eheschließungen auch im Trausaal der Stadt Schöneck/Vogtl. (ca. 20 – 50 Personen) und im Schloss Schilbach (ca. 70 Personen) durchgeführt.

Olbernhau

Grünthaler Straße 28
09526 Olbernhau
Telefon 03 73 60/1 51 23
katja.brueckner@olbernhau.de
www.olbernhau.de

Öffnungszeiten:
Termine nach telefonischer Vereinbarung

Eheschließungen sind nach Vereinbarung auch samstags möglich.

P

Pausa-Mühltroff

Neumarkt 1
07952 Stadt-Pausa-Mühltroff
Telefon 03 74 32/6 03 15
www.stadt-pausa-muehltroff.de

Öffnungszeiten:
Mo 14–16 Uhr
Di 9–12 14–18 Uhr
Do 9–12 Uhr
Fr 9–12 Uhr
sowie nach Vereinbarung

Trauungen sind im Trauzimmer des Rathauses Pausa, im Schloss Mühltroff, im Weißen Saal des Schlosses Leubnitz, in der Drachenhöhle Syrau und in der Windmühle Syrau möglich.

Penig

Markt 6 · 09322 Penig
Telefon 03 73 81/9 59 48
www.penig.de

Öffnungszeiten:
Mo 9–11.30 Uhr
Di 9–11.30 12.30–18 Uhr
Do 9–11.30 12.30–15 Uhr
Fr 8–11.30 Uhr

Terminanfragen sind auch per E-Mail: heike.mueller@penig.de möglich.

Eheschließungen sind nach Vereinbarung auch sonnabends möglich.

Plauen

Unterer Graben 1 · 08523 Plauen
Telefon 0 37 41/2 91 13 70
standesamt@plauen.de
www.plauen.de

Öffnungszeiten:
Mo 9–15 Uh
Di 9–18 Uhr
Do 9–17 Uhr
Fr 9–13 Uhr (nur mit Termin)

Eheschließungen sind nach Vereinbarung auch Freitag und Samstag möglich. Neben dem Trauzimmer im Alten Rathaus Plauen sind Trauungen auch im Festsaal des Vogtlandmuseums, in einer historischen Straßenbahn und während der Schifffahrtsaison auf einem Schiff möglich.

Pockau-Lengefeld

Markt 1 · 09514 Pockau-Lengefeld
Telefon 03 73 67/3 33 55
www.pockau-lengefeld.de

Öffnungszeiten:
Di 9–12 14–18 Uhr
Do 9–12 14–16 Uhr

Eheschließungen sind nach Vereinbarung auch am Sonnabend möglich. Trauungen können auch auf Schloss Rauenstein durchgeführt werden.

STANDESÄMTER RUND UM CHEMNITZ & ZWICKAU

R

Reichenbach
Markt 6 · 08468 Reichenbach
Telefon 0 37 65/5 24 30 40
schulz@reichenbach-vogtland.de
www.reichenbach-vogtland.de

Öffnungszeiten:
Mo 9–12 Uhr
Di 9–12 13–16 Uhr
Do 9–12 13–18 Uhr
Fr 9–12 Uhr

Eheschließungen sind nach Vereinbarung auch samstags möglich. Ein Trausaal befindet sich im Neuberin-Museum Reichenbach.
Auch im historischen Ambiente im Ratssaal auf Burg Mylau kann Ihre Hochzeit stattfinden.
Als Traumöglichkeiten für kleinere Gesellschaften bieten wir dazu den „Grünen Saal" im Rathaus Reichenbach, die romantische Burgkapelle Mylau sowie den historischen Personenwagen der Rollbockbahn in Heinsdorfergrund und den Ratssaal Neumark an.

Reinsdorf
Wiesenaue 41 · 08141 Reinsdorf
Telefon 03 75/2 74 12-34

Öffnungszeiten:
Mo 9–12 Uhr
Di 9–12 14–18 Uhr
Do 9–12 14–17 Uhr
Fr 9–12Uhr

Eheschließungen sind täglich und nach Vereinbarung auch außerhalb der Öffnungszeiten möglich.

Rodewisch
Wernesgrüner Str. 32 · 08228 Rodewisch
Telefon 0 37 44/36 81-60

Öffnungszeiten:
Mo 13–16 Uhr
Di 9–12 13–18 Uhr
Do 9–12 13–16 Uhr
Fr 9–12 Uhr
und nach Vereinbarung

Es besteht die Möglichkeit, sich im Schlösschen Rodewisch, im Planetarium Rodewisch sowie in einem der 3 Rathäuser Rodewisch, Treuen oder Lengenfeld und in der Kapelle Neuensalz (ca. 80 Plätze) trauen zu lassen.

S

Sayda
Am Markt 1 · 09619 Sayda
Telefon 03 73 65/9 72 14

Öffnungszeiten:
Di 9–12 14–16 Uhr
Do 9–12 14–18 Uhr
Fr 9–12 Uhr

Eheschließungen sind nach Vereinbarung auch samstags möglich. Trauungen werden auch im Trauzimmer des Waldhotels „Kreuztanne“ angeboten.

Scheibenberg
Rudolf-Breitscheid-Straße 35
09481 Scheibenberg
Telefon 03 73 49/6 63 33
standesamt@scheibenberg.de

Öffnungszeiten:
Nach telefonischer Vereinbarung.

Trauungen können neben dem Trauzimmer des Rathauses Scheibenberg zu bestimmten Terminen auch im Schloss Schlettau und im Aussichtsturm auf dem Scheibenberg durchgeführt werden. Eheschließungen sind nach Vereinbarung auch samstags möglich.

Schwarzenberg/Erzgeb.
Straße der Einheit 20
08340 Schwarzenberg/Erzgebirge
Telefon 0 37 74/266-306/-308

Öffnungszeiten:
Mo 9–12 Uhr
Di 9–18 Uhr
Do 9–16 Uhr
Fr 9–12 Uhr

Eheschließungen sind nach Vereinbarung auch samstags möglich. Trauungen werden im Schloss Schwarzenberg, im Königlich-Sächsischen Hochzeitswagen, unter Tage in den Zinnkammern des Besucherbergwerkes Pöhla, im Schaubergwerk „Herkules-Frisch-Glück“ in Waschleithe, in der Süß-Mühle Raschau-Markersbach, auf dem König-Albert-Turm in Grünhain-Beierfeld sowie im Rathaus Schwarzenberg/Erzgeb., Raschau-Markersbach und Grünhain-Beierfeld durchgeführt.

Seiffen
Am Rathaus 4
09548 Seiffen
Telefon 03 73 62/8 77 31

Öffnungszeiten:
Di 8–12 13–18 Uhr
Do 8–12 13–16 Uhr
Fr 8–12 Uhr

Eheschließungen sind nach Vereinbarung auch samstags möglich. Trauungen werden im Rathaus und im Freilichtmuseum Seiffen durchgeführt.

Sehmatal
Dorfstraße 76 · 09465 Sehmatal
Telefon: 03 73 42/877-116
www.sehmatal.de

Öffnungszeiten:
Mo 9–12 Uhr
Di 9–12 13–18 Uhr
Do 9–12 13–16 Uhr
Fr 9–12 Uhr

Eheschließungen sind an jedem Wochentag und sonnabends nach individueller Absprache möglich.

Stollberg
Hauptmarkt · 09366 Stollberg
Telefon 03 72 96/94-209/-210

Öffnungszeiten:
Di 8.30–12 13–15.30 Uhr
Mi 8.30–12 Uhr
Do 8.30–12 13–17.30 Uhr
Fr 8.30–12 Uhr

Eheschließungen sind nach Vereinbarung außerhalb der Öffnungszeiten und am Samstag möglich. Das Gebäude ist behindertengerecht eingerichtet. Auch im „Haus der Partnerschaften” sind Trauungen mögl. (behindertengerecht, ca. 30 Pers.).

T

Thalheim
Hauptstraße 5 · 09380 Thalheim/Erzg.
Telefon 0 37 21/2 62 18
standesamt@thalheim-erzgeb.de

Öffnungszeiten:
nur nach tefonischer Vereinbarung

Sie können im historischen Saal (70 Sitzplätze) oder in der Neukirchner Villa durchgeführt werden.

W

Waldenburg/Sa.
Markt 22 · 08396 Waldenburg/Sa.
Telefon 03 76 08/1 23 37
a.richter@waldenburg.de
www.waldenburg.de

Öffnungszeiten:
Di 9–12 13–18 Uhr
Do 9–12 13–16 Uhr

Eheschließungen sind nach Vereinbarung auch samstags möglich. Für das Schloss Waldenburg und dem Badehaus im Grünfelder Park erfolgen die Anmeldungen über das Standesamt Waldenburg.

Wechselburg
Bahnhofstraße 16 · 09306 Wechselburg
Telefon 03 73 84/8 07 15
sekretariat@wechselburg.de
www.wechselburg.de

Öffnungszeiten:
Di 9–12 14–16 Uhr
Mi 9–12 Uhr
Do 9–12 14–18 Uhr
Fr 9–12 Uhr

Eheschließungen sind auch am Samstag möglich.

Kontakte und Öffnungszeiten von **R** bis **Z** ...

Werdau
Markt 10-18
08412 Werdau
Telefon 0 37 61/594-221/-274

Öffnungszeiten:
Di 9–12.00 13–17.30 Uhr
Do 9–12.00 13–15.30 Uhr
Eheschließungen sind nach Vereinbarung auch samstags möglich.

Wildenfels
Schloss Wildenfels
08134 Wildenfels
Telefon 03 76 03/5 59 33-17

Öffnungszeiten:
Mo 9–12 Uhr
Di 9–12 13–18 Uhr
Do 9–12 13–17 Uhr
Fr 9–12 Uhr
sowie nach Vereinbarung

Eheschließungen sind nach Vereinbarung auch samstags möglich.

Wilkau-Haßlau
Poststraße 1
08112 Wilkau-Haßlau
Telefon 03 75/6 91 03 32

Öffnungszeiten:
Mo 7.30–12 13–15 Uhr
Di 9.00–12 13–15 Uhr
Do 9.00–12 13–18 Uhr
Fr 9.00–12 Uhr

Eheschließungen sind nach Vereinbarung auch samstags möglich.

Wolkenstein
Markt 13
09429 Wolkenstein
Telefon 03 73 69/1 31 19

Öffnungszeiten:
Mo 9–12 Uhr
Di 9–12 13–18 Uhr
Do 9–12 13–16 Uhr
Fr 9–12 Uhr

Eheschließungen sind nach vorheriger Vereinbarung auch samstags möglich.
Auf Schloss Wolkenstein steht ein zusätzlicher Trauraum mit 32 Plätzen zur Verfügung.

Z

Zschopau
Altmarkt 2
09405 Zschopau
Telefon 0 37 25/28 71 15

Öffnungszeiten:
Mo 9–12 Uhr
Di 9–12 13–18 Uhr
Do 9–12 13–15 Uhr
Fr 9–12 Uhr

Eheschließungen sind nach Vereinbarung auch samstags möglich. Trauungen werden auch in der Blau-Weißen Stube im Schloss Wildeck durchgeführt.

Zwickau
Neuberinplatz 1A · 08056 Zwickau
Telefon 03 75/83 34-07/-17

Öffnungszeiten:
Di 9–12 13–18 Uhr
Do 9–12 13–15 Uhr

Vorsprachen außerhalb der Öffnungszeiten bitte nach vorheriger Vereinbarung.
Eheschließungen finden Freitag und Samstag jeweils vormittags statt.

Zwönitz
Markt 6 · 08287 Zwönitz
Telefon 03 77 54/3 51 19

Öffnungszeiten:
Mo 9–12 Uhr
Di 9–12 13–18 Uhr
Do 9–12 13–16 Uhr
Fr 9–12 Uhr

Eheschließungen sind nach Vereinbarung auch samstags möglich.

Alle Angaben ohne Gewähr.
Stand: November 2025

Heiraten in der Robert-Schumann-Stadt Zwickau

großer und kleiner Trauraum im Rathaus


Bürgersaal

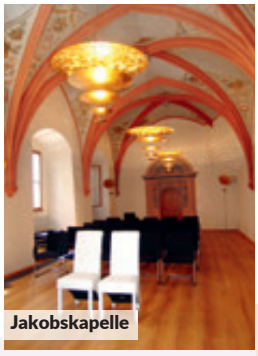
Jakobskapelle


großer Trauraum im Dünnebierhaus

Hochzeitshaus der Stadt Zwickau

Im Rathaus können Brautpaare in zwei verschieden großen Räumen heiraten – in der „Jakobskapelle“ und im „Bürgersaal“. Diese Räume können gegen Gebühr angemietet werden.

Im Dünnebierhaus stehen Ihnen ein größerer und ein kleinerer Raum für Eheschließungen zur Verfügung.

STANDESAMT ZWICKAU

STADT ZWICKAU www.zwickau.de

Anmeldung Eheschließung:
Dünnebierhaus · Neuberinplatz 1A · 08056 Zwickau
Telefon: 03 75/83 34 07 und 03 75/83 34 17 · standesamt@zwickau.de

Öffnungszeiten: Di. 9–12 und 13–18 Uhr Do 9–12 und 13–15 Uhr
Eine Vorsprache außerhalb der Öffnungszeiten ist nur nach vorheriger Vereinbarung möglich. Eheschließungen finden an Freitagen und an ausgewählten Samstagen jeweils vormittags statt.

HERSTELLER

Weitere Informationen über die redaktionell vorgestellten Brautkleider, Anzüge, Accessoires und Trauringe finden Sie unter den genannten Adressen

Brautmode

Agnieszka Światły · www.agnieszkaswiatly.com
Air Barcelona · www.airbarcelona.com
Bianco Evento · www.bianco-evento.com
Eddy K · www.eddyk.com
Herve Paris · www.gbsherveparis.com
Jarice · www.jarice.com
Justin Alexander · www.justinalexander.com
Ladybird · www.ladybird.nl
Lanesta · www.lanesta.com
Libelle Bridal · www.libellebridal.com
Lilly · www.lilly.de
Mia Lavi · www.mialavi.com
Modeca · www.modeca.com
Oksana Mukha · www.oksana-mukha.com
Pronovias · www.pronovias.com
Randy Fenoli · www.randyfenoli.com
Rosa Clara · www.rosaclara.es
San Patrick · www.sanpatrick.com
Sincerity · www.justinalexander.com
Très Chic Bridal · www.treschicbridalwear.com

Bräutigammode

Digel · www.digel.de
Wilvorst · www.wilvorst.de

Accessoires

shoestories by elsacolouredshoes · www.myshoestories.com
Lilly · www.lilly.de

Trauringe

AG Gerstner · www.gerstner-trauringe.de
Breuning · www.breuning.de
Christian Bauer · www.christianbauer.de
Fischer · www.fischer-trauringe.de
Meisterschmuck · www.meisterschmuck.de
Niessing · www.niessing.com
Rauschmayer · www.rauschmayer.com

IMPRESSUM

Herausgeber, Verlag und Redaktion
Werbung + Druck Fendler
Reisstraße 30, 01257 Dresden
Telefon: 0351/209 22 43
Telefax: 0351/209 22 87

redaktion@heirateninsachsen.de
www.HeirateninSachsen.de

Erscheinung: jährlich
Titel: www.robertguenzel.de

Anzeigenverkauf:
Sylvia Boblest: 0152/33 95 95 60
Evelyn Dittrich: 0174/3 16 04 98
Annett Liebold: 0177/3 33 18 36
Redaktion und Layout: Anja Jahn, Anja Butter-Mögel
Druck: Druckerei-Dresden.de

Nachdruck, auch auszugsweise, Vervielfältigungen und Fotoverwendung nur mit schriftlicher Genehmigung des Herausgebers. Für Inhalt, Aussage sowie Texte und Fotos der Anzeigen und deren Veröffentlichung ist der Auftraggeber verantwortlich. Offensichtliche Druckfehler leiten keinen Rechtsanspruch ab. Alle Rechte vorbehalten.

Werbung + Druck Fendler
Heiraten in Chemnitz, Zwickau und Umgebung 2026



WILVORST
since 1916

Look 2 · © www.wilvorst.de

ROLLER

TRAURINGEXPERTE. SEIT 1886.

Besondere Marken.
Außergewöhnliche Stücke.
Individuelle Kreationen.

Für einen Einblick in unser Sortiment:

JUWELIER ROLLER | ATELIER
09111 Chemnitz
Markt 20/21
Fon: 0371/90 98 410

JUWELIER ROLLER | GALERIE
09111 Chemnitz
Neumarkt 2 · Galerie Roter Turm
Fon: 0371/90 98 420

WWW.JUWELIER-ROLLER.DE



123 GOLD.DE

Trauring-Zentrum