Chemnitz, Zwickau und Umgebung

Heiraten

FESTE & FEIERN

Stil & Trends
ROMANTISCH BIS NACHHALTING

Braut & Festmode
WANN KAUFE ICH MEIN BRAUTKLEID?



Was kostet die Feier?
DER BUDGETPLAN

VIELE LOCATIONS *FÜR JEDE FEIER*

RATGEBER & PROFIS ZUM MITNEHMEN

Standesämter
ALLE KONTAKTDATEN

Glanzvoller Auftritt
FÜR DEN BRÄUTIGAM UND DIE GÄSTE

Online weiterlesen?
Oder Magazin einfach mitnehmen!

www.HeiratenInSachsen.de


AIRE
BARCELONA
Modell Becky · Kollektion Aire Barcelona · www.airebarcelona.com



Heiraten in Sachsen
Feste & Feiern

© neonshot/stock.adobe.com

EDITORIAL

Es gibt Momente im Leben, die mehr sind als ein Datum im Kalender – sie sind ein Versprechen – an die Liebe, an das Miteinander, an all die Augenblicke, die noch kommen werden. Eine Hochzeit ist genau so ein Moment: persönlich, bedeutend und voller Emotionen.

Unser Magazin möchte Sie auf dem Weg dorthin begleiten. Mit feinem Gespür für Ästhetik, mit Inspirationen für besondere Orte, stilvolle Details und ausgewählte Partner, die Ihr Fest mit Erfahrung und Leidenschaft bereichern. Dabei geht es nicht allein um Trends, sondern vor allem um das, was diesen Tag ganz besonders macht.

Ob Hochzeit oder ein anderes Herzensfest: Hier finden Sie Anbieter, die Ihre Feier unverwechselbar machen. Über QR-Codes auf den Themenseiten gelangen Sie direkt zu diesen in unserem Online-Portal.

Nehmen Sie sich Zeit zum Blättern, Träumen und Planen – und genießen Sie jeden Schritt auf dem Weg zu Ihrem großen Tag.









Ihr Team vom **Magazin Heiraten**



Fotos: Carsten Janke· www.hochzeitsfotograf-aus-berlin.com
Styling: Beatrice Blättermann · www.makeup-a-la-beatrice.de
Brautkleid: Amourelle Brauthaus · www.amourelle.net
Bräutigam-Anzug: MK Herrenmode Berlin
www.mk-herrenmode.de
Floristik: Deko mit Herz · dekomitherz
Location: Gut Liebenberg · www.schloss-liebenberg.de

Für Fragen oder Anregungen:
info@HeirateninSachsen.de

magazinheiraten

HochzeitinSachsen

magazinheiraten

FESTE & FEIERN

52
EVENTLOCATION
Quickfinder



© Sebastian Friedrich/stock.adobe.com

6 **Event-Spezialisten** und **Hochzeits-Anbieter** im Blick

10 **Trendmomente** – Highlights und Neuheiten

12 Punkt für Punkt ein Häkchen – unser **Hochzeitsplan**

24 Unser **Budgetplan –** vom Brautkleid bis zur Feuershow

30 **Gemeinsam feiern** – die Gästeliste und wie stellen wir uns unser Fest vor?

34 **Hochzeitsplaner** – die idealen Partner für den großen Tag

38 **Hochzeitsstil & Trends** – von romantisch bis nachhaltig

40 **Nachhaltigkeit beim Feste feiern** – so gehts!

42 Blue Golden – **Styleshooting** in Kobaltblau

44 Die spannende Suche nach der **Top-Location** für das Fest

52 **Location-Quickfinder** – die schönsten Orte zum Feiern in Chemnitz und Umgebung

66 **Prosit auf den Sektempfang** – Häppchen – Aperitif & Amore

70 **Fest-Menü** oder **Fest-Buffet**?

72 Unsere **Hochzeitstorte** –wenn die Kaffeetafel zum Herzstück wird

78 **Mit Liebe schenken** – Ideen für das Brautpaar und die Gäste

82 Eins, zwei, drei – der **beste Weg zu den Trau(m)ringen**

90 Trauringe im **Mokume Gane-Stil** – echt unverwechselbar!



© Breuning

Hochzeit **2027**



© Maksym/stock.adobe.com

12
BUDGET-PLAN



© alex.pin/stock.adobe.com

144
FREIE TRAUUNGEN

94 **Brautmode** – Kollektion 2027 Traumkleid gesucht

98 **Brautmoden-Top-Trends** von Flower Power bis Baskentaille

102 Unser **Schnittform-Guide** Fit'n Flare oder Princess-Stil?

114 Festliche Mode – **Mode-Knigge** für **Gäste**

116 **Vorfreude inklusive** – Das Probestyling genießen

124 **Bräutigam-Looks** und festliche Mode für Ihn – modern und elegant

132 Wie wollen wir fahren – **Kutsche oder Cabrio?**

136 **Hochzeitsbilder** – Erinnerungen für's Leben

144 **Die Freie Trauung** – ein Ja auf ganz eigene Art

150 Der **Soundtrack** für den schönsten Tag – Musik und Unterhaltung zum Hochzeitsfest

160 Auf Traumreise gehen – erholsame **Flitterwochen**

164 **Flower Power** – Brautstrauß und Hochzeitsfloristik

168 **Verzeichnis der Standesämter** in Leipzig/Halle und Umgebung

176 Herstellernachweis Impressum





Heiraten auf Burg Kriebstein

Burg Kriebstein

- Trauungen und Hochzeitsfeiern im stimmungsvollen „Großen Festsaal“ und im „Kleinen Veranstaltungssaal“
- festliche kirchliche Trauungen in der historischen Burgkapelle
- Hochzeitsfeiern in der Säulenhalle
- Sektempfänge im romantischen Burghof
- Sonderführungen durch die Burg
- stilvolle Hochzeitsfotografie



Burg Kriebstein
09648 Kriebstein
Telefon: 034327/952-0
kriebstein@schloesserland-sachsen.de
www.burg-kriebstein.eu

Fürstlich feiern auf Burg Mildenstein

- Trauungen in der Fürstenstube im Herrenhaus
- freie Trauungen auf dem Burghof
- Hochzeitsfeiern in den Rittersälen oder im rustikalen Herrenhauskeller (max. 130 Gäste)
- moderne Cateringküche
- Buffetraum
- Erlebnisführungen durch die Burg



Burg Mildenstein

Burg Mildenstein
Burglehn 6 · 04703 Leisnig
Tel. 034321/6256-0
mildenstein@schloesserland-sachsen.de
www.burg-mildenstein.de







Alle Event-Spezialisten



LOCATIONS

BURGEN UND SCHLÖSSER

Burg Gnandstein 67
Burg Kriebstein 5
Burg Mildenstein 5
Schloss & Park Lichtenwalde 62
Schloss Pfaffroda 56
Schloss Waldenburg 65
Schlosshotel Purschenstein 25

HOTELS UND RESTAURANTS

Beierleins Hotel 19
Buntes Haus Seiffen 58
Callenberger Hochzeitskapelle 45
Das Wolfsbrunn 70
Denkmalhof Schlagwitz 9
First Inn Zwickau 41
Gasthof Stangendorf 49
Gut Haferkorn 68
Hotel Röhrsdorfer Hof 55
Hotel Schloss Schweinsburg 58
Hotel Villa Vier Jahreszeiten 69
Hotel Weißes Ross 58
Landhotel Rittersgrün 47
Landhotel Sonnenhof Ossig 59
Mittel-Bar 67
Residenz Kerstinghaus 15
Restaurant August Horch 8
Romantik Hotel Burgkeller Meißen 15
Romantik Hotel Schwanefeld 15
RS Eventservice 31
rugs Hotel
am Schlosspark Lichtenwalde 60
Schloßgasthaus Lichtenwalde 63
Schmiedelandhaus Greifendorf 25
Sonnenhotel Hoher Hahn 56
Villa Gückelsberg 58
Wernesgrüner Brauerei Gutshof 60

RAUMVERMIETUNG

Baldauf Villa 59
Gut Neumark 57
Mittel-Bar 67
ODC – Oberdeck Chemnitz 39
Pferdegöpel Lauta 59
Terra.Ursprung 54
Villa Leonhardt 41
Villa Mocc Zwickau 57

AUTOVERMIETUNG

Crazy Cars Chemnitz 135
Oldtimerverleih Plauen 134
Stretch-Limousinenservice 133

BRAUTMODE

Atelier Simone 99
Braut- & Festmoden Kaiser 109
Brautmode Glamour 115
Brautmoden Börner 105
Brautmoden Kempe 101
Die Verheirater 113
Hochzeitsparadies Wilkau-Haßlau 107
Hochzeitsträume NN 111
I.N.A. die schneiderei 106
Lichtenwalder Brautmoden 99
MK Brautmode 93
Robe de mariée 103
Tüll trifft Spitze 115

BRAUTFRISUR/KOSMETIK

Atelier de Coiffeur 117
Friseur MADline 121
Friseurstudio Anja 118
Friseursalon SchnittKUNST 116
Hairtrend 62
Ilka Freiport · Brautstylistin 119
Stefanie Stopp · Make-up Artist & Hairdresser 120

auf einen Blick

auch unter: **www.heirateninsachsen.de**
und **www.hochzeitinsachsen.de**

BRÄUTIGAMMODE
Die Verheirater 113
Herrenausstatter Bellmann 125
Hochzeitsparadies Wilkau-Haßlau 107
MK Herrenmode 23/122
OTTO & PAUL 125
S&S Herrenausstatter 129
Spengler & Fürst 127

CATERING
Fleischerei Reichelt 69
Kaffeesachse 71
RS Eventservice 31

DEKORATION
Home Fashion 33
Schubberts Festausstattung 35

FLITTERWOCHEN
Reiseträume 161
Sonnenklar.TV 163

FLORISTIK
Blumerie Zwickau 165
Her mit den Blumen 164

FOTOGRAFIE
Beatrice Herrmann Fotografie 141
Cela Photography 137
Foto Mohr 62
Foto Tränkner & Selfie-Box 139
Fotoatelier Schuricht 141
Fotobox Ronald Spiekermann 142
Lichtecht Hochzeitsfotografie 17
Lisa Hänel Fotografie 143
Maren Tobis Fotografie 138
Miss NordTier Photography 143
MLs FotoArt 137
TR-Fotobox 10

FREIE TRAUUNGEN
CR Hochzeitsredner 145
Die Verheirater 113
Freie Rednerin Katrin Lugert 147
Freie Trauung Maria Thoß 147
Tabea Lippert · Traurednerin 145
Trauredner Martin Berke 149

GESCHENKE
Lauterbacher Spirituosen 79

HOCHZEITSKUTSCHE
Kutschfahrten Thomas Lohß 148

HOCHZEITSORGANISATION
Brillante Momente 30
Die Verheirater 113
White Wedding by Viola 34

HOCHZEITSTAUBEN
Beates Hochzeitstauben 148

MESSEN UND EVENTS
Hochzeits- & Eventmesse Zwickau 51
Hochzeitsmesse Chemnitz 27
Messe Plauen 29

MUSIK UND UNTERHALTUNG
BLUE SOUND SERVICE 153
DJ Dobbi 155
DJ Klimperkiste 155
DJ Oliver Plattig 150
DJ Ollerganove 152
Entertainment „just for fun“ · DJ Ronald Spiekermann 156
Freaks on Fire 157
Mondschaafs Lauschpalast 157
Sängerin Madeleine Wolf 159
Tabea Lippert · Sängerin 145

SCHIFFFAHRTEN
MS Kriebstein 47

TANZSCHULE
ADTV-Tanzschule Lippmann 159
ADTV-Tanzschule Zweitakt 151
Tanzatelier Laïa 158

TORTEN UND KUCHEN
Bäckerei Förster 73
Bäckerei Wesser 77
Keine Feier ohne Baier 75
Le Goût Pâtisserie 76

TRAURINGE UND SCHMUCK
Alexander Neubert & Sohn 83
Goldschmiede & Juwelier Kuka 83
Goldschmiede Gerlach 167
Goldschmiede Rossner-Peikert 91
Goldschmiede Träger 90
Goldschmiedemeister Sofia Thiele 85
Juwelier Bauer 85
Juwelier Dietz 87
Juwelier Roller 10/U4
Liebers Goldschmiede 89
MK Trauringstudio 80
Treuheld 87
Uhren & Schmuck Henning Pätz 166

VERSICHERUNG
Waldenburger Versicherung 37

ZELTVERLEIH
eventTIME 65
Veranstaltungsservice Weißbach 39
Zeltverleih Zwickau 27

STANDESAMT-PRÄSENTATIONEN
Schloss & Park Lichtenwalde 62
Schloss Waldenburg 65
Standesamt Burkhardtsdorf 29
Standesamt Chemnitz 168
Standesamt Freiberg 166
Standesamt Oedrean 32
Standesamt Waldenburg 64
Standesamt Zwickau 175
Terra.Ursprung 54

Alle Profis auf einen Klick





Ihr schönster Tag – Heiraten im **Restaurant August Horch**



Genießen Sie die einmalige private Atmosphäre an einem Tag, an dem wir nur für Sie da sind. Wir kümmern uns um alles, was Sie und Ihre Gäste in angenehmer Erinnerung behalten werden. So vielfältig wie die Ereignisse, so individuell gestalten wir das Fest, das Ihren Namen trägt.

Unsere Erfahrung von über 20 Jahren mit exklusiven Feiern, Gala-Abenden oder herausragenden Ausstellungsveranstaltungen gibt Ihnen rundum Sicherheit zum Wohlfühlen.

stilvolles Ambiente



leckere Gerichte



Feiern & Genießen



August Horch
RESTAURANT

RESTAURANT AUGUST HORCH
(im August Horch Museum Zwickau)
Audistraße 7 · 08058 Zwickau
03 75/27 17 38 22
hochzeit@horch-restaurant.de
www.horch-restaurant.de



passende Dekorationen



flexible Ausgestaltung





Ihr schönster Tag – Heiraten im **Denkmalhof Schlagwitz**



Ihr schönster Tag ist es wert, in unserem einzigartigen historischen Vierseitenhof groß gefeiert zu werden!

Ein ganz besonderer Ort mitten im Herzen des ländlichen Waldenburg – umgeben von Natur und historischen Mauern. Liebevoll und gemütlich hergerichtet, bietet unser Denkmalhof das passende Ambiente, um den schönsten Tag im Leben mit all seinen Liebsten in einer Atmosphäre voller Wärme und romantischer Idylle gebührend zu feiern.

gemütliches Kreuzgewölbe



individuelles Buffet



Kaffeetrinken & Feiern



weitläufiges Freigelände



Freie Trauungen

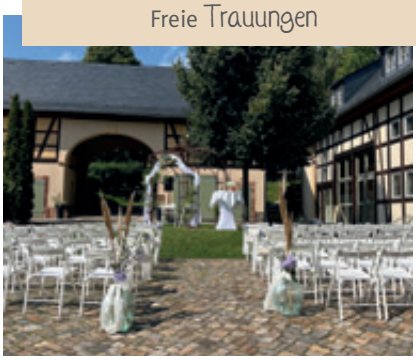

DENKMALHOF SCHLAGWITZ
Bachstraße 18 · 08396 Waldenburg OT Schlagwitz
03 76 08/2 84 81 · verkauf@schlagwitz.de
www.schlagwitz.de



glückliche Brautpaare
© Tim Hertel

TREND·Momente

Highlights + Neuheiten

DER GANZ BESONDERE **DIAMANTRING**



Ein Diamant ist für die Ewigkeit – gewachsen über Millionen von Jahren, einzigartig und wertvoll. Welch wundervolles Symbol für die Liebe, die zwei Menschen verbindet!
Sein 140-jähriges Jubiläum nimmt **JUWELIER ROLLER**, der Trauringexperte, dem Paare seit Generationen vertrauen, zum Anlass, einen ganz besonderen Diamantring zu realisieren.
Er vereint all die Erfahrung, die aufmerksame Umsetzung individueller Kundenwünsche und natürlich hochpräzises deutsches Goldschmiedehandwerk. Erhältlich ist er exklusiv bei Juwelier Roller.

www.juwelier-roller.de

CLEOFE FINATI **SOOO BRÄUTIGAM!**

Große Feste verlangen nach einem großen Auftritt – und **CLEOFE FINATI** weiß, wie das geht. Der italienische Anzughersteller verbindet außergewöhnliche Schnitte, raffinierte Details und feinste Stoffe zu Looks, die garantiert nicht nach „Anzug von der Stange" aussehen. Wenn es mal etwas Besonderes sein darf, hier gibt es ein bisschen mehr davon.



www.cleofefinati.com



Super-Helden

PARTYPOWER MIT DER TR-FOTOBOX

Wilde Posen, coole Accessoires und druckfrische Sofort-Bilder – im Top-Paket sogar ohne Limit – machen die Hochzeitsparty zum 1A-Foto-Abenteuer.
Neu und echt abgefahren: Mit Live-KI zum Drachenreiter oder Comic-Helden werden. Virtuelle Kulissen machen jedes Motiv zum Hingucker mit Wow-Effekt.
Endlich als Popstar in der Retro-Disco funkeln – und das alles ohne Greenscreen. Das TR-Fotobox-Team erschafft Bilderwelten, die nicht nur für Spaß auf der Feier sorgen, sondern auch danach noch Gesprächsstoff liefern – ganz gleich, ob als schräge Glamour-Queen oder als fröhlicher Held des Tages.

www.trfotobox.de


DIGEL
CEREMONY
TRADITION
TRIFFT
FRISCHEN
FESTLOOK
Wer sagt eigentlich, dass Mann zwischen Klassik-Schwarz und Dunkelblau wählen muss? DIGEL zeigt mit CEREMONY wie modern Festlichkeit aussehen kann: Ob Sommerhochzeit, festliches Dinner oder großes Familienfest – hier soll der Partner echte Persönlichkeit ausstrahlen. Und am Hochzeitstag genauso gut aussehen wie der Schatz an seiner Seite.
www.digel.com

Unser Hochzeitsplan



© Esther Hildebrandt / stock.adobe.com

1. bestimmen Datum

Sie wollen in der warmen Jahreszeit heiraten? Dann planen Sie langfristig, denn Sie sind nicht die Einzigen und die schönsten Plätze sind begehrt. Von Oktober bis April ist das Wetter zwar nicht immer hochzeitlich, aber dafür sind freie Locations am Wochenende einfacher zu bekommen.

2. auswählen Feierort

Der entscheidende Schritt ist die Auswahl der Location. Oft ist es sogar so, dass die Verfügbarkeit der Lokalität Einfluss auf das Hochzeitsdatum hat und deshalb noch einmal umgeplant werden muss. Geben Sie Ihren Hochzeitstermin also erst bekannt, wenn die Location gesichert ist.

3. planen Tageszeit

Der Zeitpunkt der Trauung hat einen wesentlichen Einfluss auf Ihren Hochzeitstag. Es macht schon einen Unterschied, ob Sie bereits 9.00 Uhr heiraten und den ganzen weiteren Tag als Fest gestalten oder Ihre Trauung erst am Nachmittag stattfindet und Sie Ihre Feier danach beginnen.

Punkt für Punkt ein Häkchen setzen:

Hier befindet sich eine Übersicht der wichtigsten Dinge, die in der Vorbereitungsphase anstehen. Nutzen Sie doch auch die folgenden vier Seiten gleich als Check-Liste zum abhaken!

GÄSTE

- [ ] Gästeliste
- [ ] Zeitplanung
- [ ] Tischplanung
- [ ] Hotelreservierung
- [ ] Kinderbetreuung
- [ ] Geschenkeliste
- [ ] Save-the-Date-Karten
- [ ] Einladungskarten
- [ ] Danksagungskarten

GARDEROBE + STYLING

- [ ] Brautkleidstil finden
- [ ] Brautkleid kaufen
- [ ] Accessoires
- [ ] Frisur und Make-up
- [ ] Bräutigam Anzug
- [ ] Accessoires für Ihn
- [ ] Blumenkinder
- [ ] Brautjungfern
- [ ] zusätzl. Standesamtskleid

ORGANISATION

- [ ] Budgetplanung
- [ ] Größe und Rahmen der Trauung und Hochzeitsfeier
- [ ] Trauzeugen auswählen
- [ ] Thema/Motto der Hochzeit
- [ ] Aufgaben an wichtige Personen verteilen

LOCATION/BEKÖSTIGUNG

- [ ] Locationauswahl
- [ ] Ablaufabsprache
- [ ] Menüplanung
- [ ] Getränkeplanung
- [ ] Tisch- und Menükarten
- [ ] Tortenauswahl
- [ ] Torte bestellen
- [ ] Sonderwünsche

BLUMEN+DEKO+EXTRAS

- [ ] Floristenauswahl
- [ ] Hochzeitsthema festlegen
- [ ] Blumenauswahl
- [ ] Tischdekoration
- [ ] Autodekoration
- [ ] Braut- und Reversschmuck
- [ ] Körbchen Blumenkinder
- [ ] Brautjungfernsträuße
- [ ] Autobänder Gäste
- [ ] Kirchen- u. Raumdekoration
- [ ] Traukerze
- [ ] Gästebuch
- [ ] Gastgeschenke

STANDESAMT

- [ ] Termin der Trauung
- [ ] Dokumente
- [ ] Auswahl des Standesamtes
- [ ] ggf. Ehevertrag

KIRCHLICHE TRAUUNG

- [ ] Termin
- [ ] Dokumente
- [ ] Ort der Trauung
- [ ] Ablaufplanung
- [ ] Texte für Brautpaar
- [ ] Besondere Zeremonie
- [ ] Musikauswahl
- [ ] Kirchenheft
- [ ] Hochzeitsfahrzeug

TRAURINGE

- [ ] Trauringrecherche
- [ ] Ringe kaufen

FOTOGRAFIE

- [ ] Fotobeispiele suchen
- [ ] Fotografenauswahl
- [ ] Videofilmer suchen
- [ ] Ablaufplanung
- [ ] Ablauf mit wichtigen Personen besprechen

UNTERHALTUNG

- [ ] Künstler suchen
- [ ] Anbieter auswählen
- [ ] Musik-Fragebogen für Gäste
- [ ] Ablaufabsprache

Das Budget

Wenn Sie festlegen, wie viel Ihre Hochzeit kosten darf, kalkulieren Sie nicht zu knapp, denn fast immer kostet es etwas mehr, als man denkt. Besser Sie planen von vornherein ein kleines finanzielles Polster von 500–1000 Euro ein, das angetastet werden darf, aber nur wenn es nicht anders geht. Bestimmen Sie schon zu Beginn, welche Positionen (z. B. Gastronomie oder Unterhaltung) am meisten kosten dürfen.

18 bis 9 Monate

- ◯ Heiraten Sie auf dem Standesamt und zusätzlich kirchlich oder mit einer Freien Trauung? Finden die Zeremonie(n) an einem Tag statt oder an mehreren?
- ◯ Größe/Stil der Hochzeit sowie die Höhe des Budgets festlegen
- ◯ eine erste Gästeliste erstellen
- ◯ Suche/Auswahl des Hotels, Restaurants oder Mietlocation
- ◯ Termin mit einer Save-the-Date-Karte an die Gäste verschicken
- ◯ Hochzeitsordner anlegen für alle Reservierungen, Buchungen usw.
- ◯ bei Bedarf einen Hochzeitsplaner mit der Organisation beauftragen
- ◯ Musiker, DJs oder Unterhaltungsprofis aussuchen und anfragen
- ◯ Brautkleid aussuchen (Lieferzeiten/Änderungen einplanen)

8 bis 7 Monate

- ◯ Fotograf/Videograf buchen
- ◯ Unterlagen/Urkunden für das Standesamt zusammentragen
- ◯ Trauzeugen informieren und evtl. einen Zeremonienmeister festlegen oder den Hochzeitsplaner fragen
- ◯ für Freie Trauung eine/n Freie Redner/-in auswählen und Gesprächstermin vereinbaren



© MYDAYcontent / stock.adobe.com

noch 6 Monate

- ◯ Anmeldung beim Standesamt – frühestens jetzt möglich
- ◯ Einladungen verschicken (den Gästen die Unterkunftsmöglichkeit mitteilen)
- ◯ Hochzeitsfahrzeug buchen (Oldtimer, Kutsche oder Stretchlimo)
- ◯ Schleier, Schuhe und andere Accessoires auswählen bzw. im Geschäft bestellen
- ◯ die Hochzeitstorte bestellen
- ◯ Cateringservice buchen, falls Sie keine gastronomische Einrichtung nutzen wollen

Die Anmeldung beim Standesamt kann frühestens 6 Monate vor dem Hochzeitstermin am Wohnort erfolgen. Beide Partner müssen dafür volljährig sein.
Die einzureichenden Unterlagen hängen von der konkreten Lebenssituation ab. Bei gemeinsamen Kindern oder z.B. einer Eheschließung mit einem ausländischen Partner sind zusätzliche Dokumente mitzubringen. Ein persönliches Gespräch mit dem Standesbeamten hilft hier, noch offene Fragen zu klären.



Burghotel Residenz
★★★★
MEISSEN



- Festsaal und Räume von 20 bis 200 Gäste
- Feine Gastronomie und Unterstützung bei der Planung
- Hochzeits-Suite, Zimmer und Gästezimmer (26)

Burghotel Residenz
Domplatz 11 · 01662 Meißen
Tel. 03521 41400
www.hotel-burgkeller-meissen.de

- Balkon von Meißen über die Stadt
- Spielplatz, Bowlingbahn, Rosen Spa
- Pauschalangebote und Rundum-Sorglos-Paket



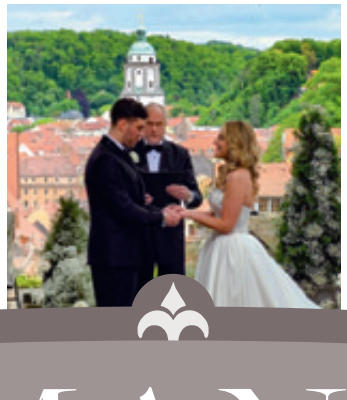

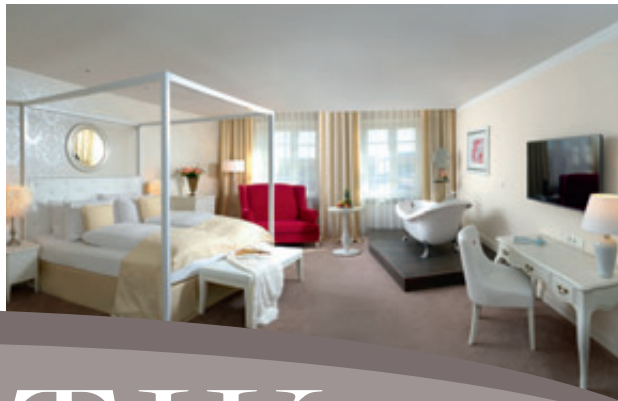

ROMANTIK

über Meissen und unter „Freiem Himmel“ in Meerane



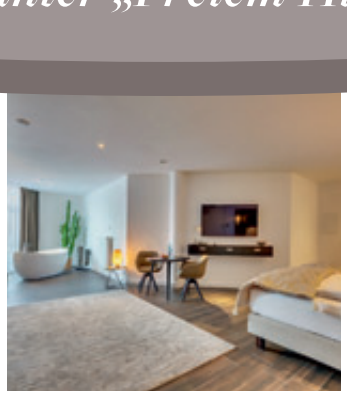



- Standesamtliche Trauungen im Hotelgarten
- Hochzeitspavillon im Hotelgarten
- Terrassen und Kinderspielplatz

Schwanefeld RESORT & SPA
Schwanefelder Straße 22 · 08393 Meerane
Tel. 03764 4050
www.schwanefeld.de

- Große Auswahl an Räumlichkeiten bis 250 Gäste
- Hochzeitszimmer und schöne Gästezimmer (50)
- Liebevoller Service und Pauschalpakete
- Schwanefeld SPA



Schwanefeld
RESORT & SPA
★★★★S
MEERANE



Wir laden ein!

Bei einer Hochzeitsrunde mit bis zu 25 Gästen feiern Sie im engsten Familien- und Freundeskreis – und dürfen sich meist über schnelle Zusagen freuen. Wächst die Gästeliste, ist eine verlässliche Rückmeldung umso bedeutsamer. Je größer das Fest, desto wichtiger wird die Planung – sei es für die Sitzordnung oder die Beköstigung Ihrer Gäste. Setzen Sie am besten einen klaren Stichtag in Ihrer Einladung. So vermeiden Sie überraschende Änderungen und evtl. Zusatzkosten.

noch 5 Monate

- ◯ Liste für Geschenke erstellen und Wünsche mitteilen oder diese auf der eigenen Hochzeits-Homepage einrichten
- ◯ Unterhaltungskünstler wie Zauberer, Tänzer usw. kontaktieren
- ◯ Terminvereinbarung beim Stylisten für den Hochzeitstag sowie für Probefrisieren und Make-up
- ◯ grobes Drehbuch zum Ablauf des Hochzeitstages schreiben
- ◯ falls Sie Flitterwochen machen wollen, Urlaub beim Arbeitgeber einreichen (ggf. auch schon eher)
- ◯ Ausweise/Reisepässe überprüfen, falls Flitterwochen im Ausland geplant sind, Einreisebedingungen des Urlaubslandes beachten und notwendige Impfungen einplanen
- ◯ im Kalender alle wichtigen Termine eintragen

noch 4 Monate

- ◯ das festliche Bräutigam-Outfit zusammenstellen
- ◯ für die Kinder als Gäste eine Betreuung oder kleine Überraschungen organisieren
- ◯ Trauringe auswählen
- ◯ Dankeschön-Präsente für Trauzeugen und Zeremonienmeister überlegen



- ◯ Übernachtungen für die Gäste reservieren oder Hotelzimmer buchen
- ◯ eventuell Feuerwerk/Feuershow als Fest-Highlight einplanen
- ◯ kleine Gastgeschenke bestellen oder liebevoll selbst gestalten
- ◯ Familie und Freunde um helfende Hände bitten

© Brian / stock.adobe.com

noch 3 Monate

- ◯ einen konkreten Tagesablauf für den Hochzeitstag erstellen
- ◯ die Gästeliste klären – wer feiert wann mit?
- ◯ Dekoration festlegen und Menü/Buffet mit Location abstimmen
- ◯ Brautjungfern-Outfits aufeinander abstimmen
- ◯ die Aufgaben und den Ablauf mit Trauzeugen, Brautjungfern und Blumenkindern besprechen
- ◯ für den Hochzeitswalzer ein paar Tanzschritte üben oder einen Kurs in der Tanzschule belegen
- ◯ falls gewünscht, eventuell einen Ehevertrag abschließen

Einen Plan haben

Mit einem guten Zeitplan wird der Hochzeitstag für alle entspannter – und Sie können wirklich jeden Augenblick genießen, wenn Zeremonienmeister, Dienstleister und Ihre Helfer den Ablauf des Festes im Blick behalten. So bleibt genug Raum für liebevolle Überraschungen und viele Glücksmomente – selbst kleine Pannen haben keine Chance, Ihre Freude zu trüben.


besondere
HOCHZEITSFOTOGRAFIE
ECHT • LIEBEVOLL • EXKLUSIV
Atelier
LICHTECHT
EXKLUSIVE FOTOGRAFIE
Ben Pfeifer
LASST UNS
EURE GESCHICHTE
ERZÄHLEN
ZUM BLOG:
CHEMNITZ ERZGEBIRGE SACHSEN WELTWEIT
www.lichtecht-hochzeitsfotografie.de

2 Monate

- ◯ sind Termine und Wege fixiert, erhält der Hochzeitstag seinen letzten Feinschliff
- ◯ den Ablauf der Zeremonie mit Foto-/Videograf und Musikern in Ruhe durchgehen
- ◯ noch einmal wohlwollend über das Budget schauen



© Andrew/stock.adobe.com

- ◯ die Sitzordnung mit Blick auf die eingetroffenen Zusagen gestalten
- ◯ beim Probetermin Frisur und Make-up zum Strahlen bringen
- ◯ Brautstrauß und florale Details wie das Ringkissen auswählen und in Auftrag geben

4 Wochen

- ◯ Sitzordnung mit der endgültigen Gästeliste festlegen und Tischkarten vorbereiten
- ◯ konkrete Absprache mit dem Restaurant – genaue Anzahl der Gäste, Ablauf des Essens, Tischordnung, Tischkarten abgeben
- ◯ für den Weg zur Trauung/Feier Fahrgemeinschaften vereinbaren
- ◯ Geschenkeliste anlegen, damit klar ist, von wem welches Präsent ist (als Hilfe für die Danksagung)
- ◯ evtl. mit Hilfe von Freunden und Familie den Polterabend organisieren und dazu einladen
- ◯ oder zeitlich einen Junggesellenabschied einplanen, der von Ihren Freunden ausgerichtet wird

2 Wochen

- ◯ Garderobe auf die Vollständigkeit und perfekten Sitz prüfen – letzte kleine Änderungen bzw. Ergänzungen
- ◯ auf keinen Fall vergessen, die neuen Schuhe einzulaufen
- ◯ die bestellten Trauringe beim Juwelier abholen
- ◯ telefonisch alle Buchungen bei den Dienstleistern bestätigen lassen
- ◯ kontrollieren, ob alle Deko-Elemente vollständig sind

1 Woche

- ◯ Polterabend, Junggesellen/-innenabschied feiern
- ◯ Vorbereitungen – wie die Koffer packen – für die Flitterwochen/Hochzeitsreise treffen
- ◯ Fahrtstrecke/-zeit überprüfen, u. U. Baustellen und Umleitungen zum Standesamt oder zur Kirche und Feier einplanen
- ◯ auch die Gäste über Verkehrsbehinderungen informieren
- ◯ noch einmal gemeinsam alles Wichtige überprüfen

Freude statt Stress

Die Planung der Hochzeit soll Freude machen und kein Stressprojekt sein. Beginnen Sie rechtzeitig, verschaffen Sie sich einen Überblick und überlegen, was Ihnen wirklich am Herzen liegt. Setzen Sie sich Etappenziele, statt alles gleichzeitig anzugehen.

Verteilen Sie Aufgaben an Trauzeugen, Familie oder Freunde – gemeinsam bewältigt man alles leichter. Und wenn es doch nicht absolut perfekt läuft? Oft fällt das nur Ihnen selbst auf.
Hilfreich ist ein fester Planungstag pro Woche, damit die Hochzeit nicht jeden Abend bestimmt. Genauso wichtig: bewusste Auszeiten zu zweit, in denen andere Themen Raum haben.

PS: Lassen Sie sich von Social Media nicht unter Druck setzen – entscheidend ist nicht Perfektion, sondern Ihr Glück. Und wenn die Organisation zu viel wird, kann ein Hochzeitsplaner oder eine strukturierte To-do-Liste für spürbare Entlastung sorgen.



HEIRATEN IN UNSERER EINMALIGEN ALMHÜTTE AUS TIROL

...alternativ auch im Hochzeits-Saal möglich!







... sich das **"JA-WORT"** geben, sorglos FEIERN und ÜBERNACHTEN - wir bereiten Ihnen ein unvergessliches Fest im Kreise Ihrer Lieben! Genießen Sie Ihren schönsten Tag im Leben in stilvollem Ambiente und in den passenden Räumlichkeiten für bis zu 120 Personen. Erleben Sie Ihre unvergessliche Feier in unserem Haus - oder als ganz besondere Location - in der gemütlichen Almhütte in unserem Garten (siehe Fotos).

Eine Vielzahl verlässlicher Partner stehen uns hierbei zur Seite:
Konditorei • Brautausstatter • Juwelier • Hair-Stylist • DJs und Bands • Florist • Fotograf und viele mehr... Auch freie Trauungen sind möglich!
Gern stellen wir Ihnen auch den Kontakt zu einem "Wedding-Planer" her. Sie bekommen Ihr gesamtes "Rundum-Sorglos-Paket" alles aus einer Hand.

Dem Brautpaar selbst schenken wir exklusiv die Hochzeitsnacht in unserer Hochzeits-Suite!

Sie haben noch Fragen? Wir beraten Sie gern!



BEIERLEINS Hotel & Catering GmbH
Straße des Friedens 72 | 09337 Callenberg / OT Reichenbach
Telefon: 03723|43565 | E-Mail: buero@beierleins.de | Internet: **www.beierleins.de**


© Vitova Ylia /stock.adobe.com

Am Vortag des Festes

- ◯ wichtige Details für die Trauung wie Papiere, Ausweise und Ringe bereitlegen – die Trauzeugen müssen ihren Personalausweis unbedingt mitbringen
- ◯ den Inhalt des Brauttäschchens zusammenstellen: sehr zu empfehlen – z. B. Kopfschmerztabletten, Kamm, Erfrischungstücher, Deo, Make-up, Pflaster

Der Hochzeitstag

- ◯ früh am Morgen zum Friseur und ins Kosmetikstudio gehen oder die Stylistin kommt ins Haus
- ◯ Brautstrauß beim Floristen abholen (Aufgabe für Bräutigam)
- ◯ mit Hilfe einer Schwester, Freundin oder Brautjungfer das Brautkleid anziehen
- ◯ die Ringe nicht vergessen (evtl. besser einem Trauzeugen anvertrauen)


© adasvasiliauskas / stock.adobe.com

Nach der Hochzeit

Bis zwei Wochen nach der Hochzeit sollten die Dankeskarten verschickt werden. Mit ein paar persönlichen Worten und ersten Hochzeitsfotos bereiten Sie Ihren Gästen eine besondere Freude. Damit Sie den Überblick behalten, wer Ihnen welches Geschenk gemacht hat, legen Sie am besten eine kleine Liste an. So können Sie in Ihrer Danksagung gezielt darauf eingehen – eine Aufmerksamkeit, die immer gut ankommt. Was vielleicht außerdem noch zu erledigen ist, haben wir hier in der Mitte zusammengestellt:

- Nachsendeauftrag bei der Post falls sich die Anschrift ändert
- Versicherungen anpassen
- Banken/Vereine informieren
- gegenseitig finanziell absichern und Konto-Vollmacht erteilen
- Reisepässe und Personalausweise aktualisieren lassen
- Lohnsteuerkarte und Steuerklasse anpassen lassen
- Führerschein, Verträge, Fahrzeugpapiere aktualisieren
- evtl. Namensschilder an Tür, Briefkasten und Klingel ändern

Nicht vergessen:

Ein ganzer Tag in den festlichen Kleidern verlangt diesen einiges ab. In bewegten und bewegenden Momenten kann es schon einmal warm werden in der Festrobe. Warten Sie deshalb nach der Feier nicht zu lange mit der **Reinigung**. Je eher Sie Flecken und Schmutz aus Ihrem Brautkleid und dem Bräutigam-Anzug entfernen lassen, desto mehr Erfolg haben Sie damit.
Danach empfiehlt sich die Aufbewahrung in einem **Kleidersack** – am besten an einem kühlen, trockenen und dunklen Ort.



Modell Ondina · www.libellebridal.com

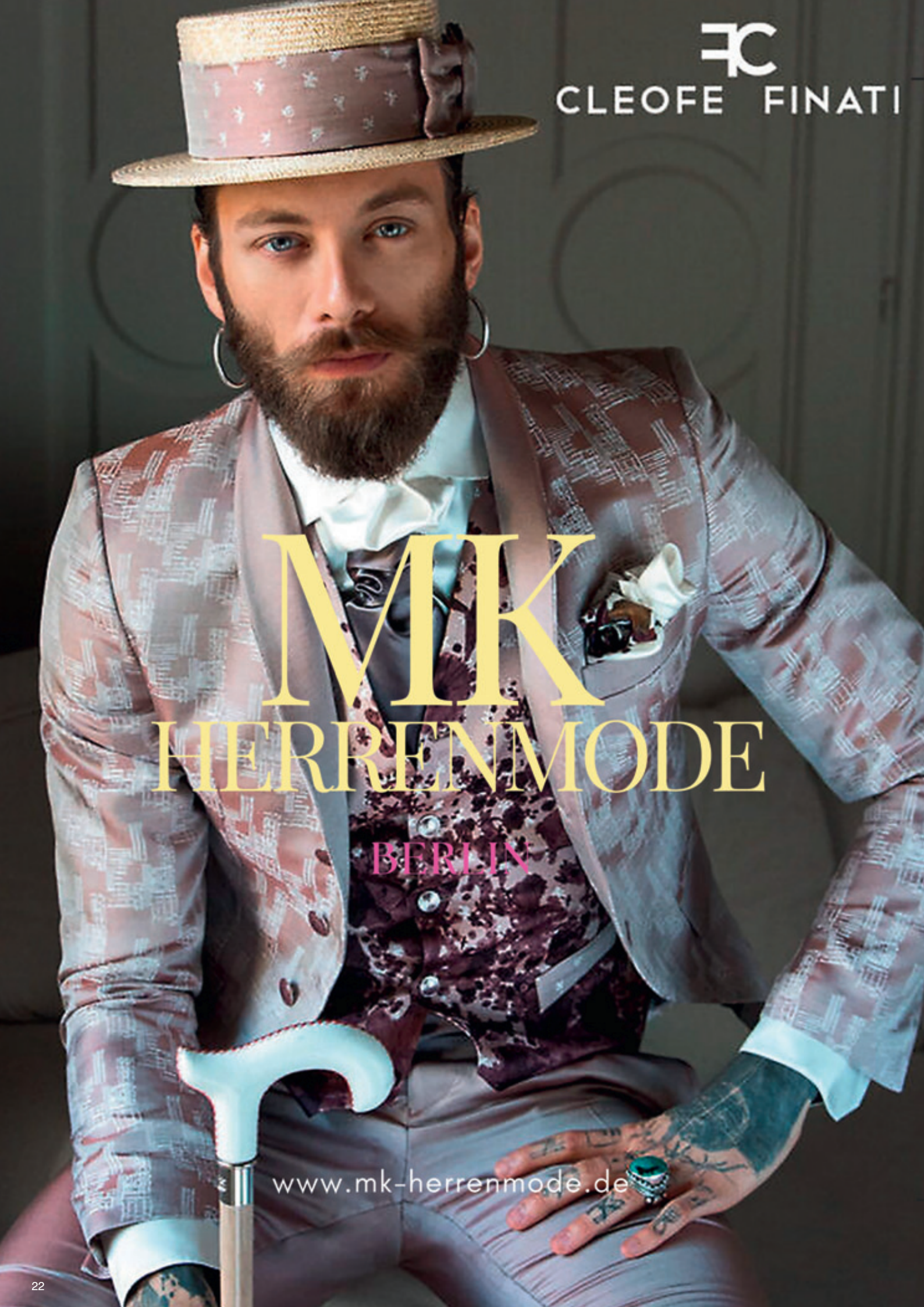
CLEOFE FINATI
MK
HERRENMODE
BERLIN
www.mk-herrenmode.de

MK HERRENMODE

BERLIN







Beim Kauf eines Anzugs bekommen sie ein Hemd und Manschettenknöpfe geschenkt

Budapester Str. 18-18a
10787 Berlin
Tel.:030- 25 46 42 80
info@mk-herrenmode.de
www..mk-herrenmode.de
Mo.-Sa. 10:00 - 19:00

Aktionen sind nicht kombinierbar mit anderen Rabatten
und gültig bis 31.12.2027

Unser Budgetplan Teil 1



© Maksim Shebeko/stock.adobe.com

Wie viel soll unsere Hochzeit kosten? Das ist eine der ersten Fragen, die Sie für sich beantworten müssen, denn daraus ergibt sich alles Weitere. Entscheiden Sie deshalb, was Ihnen am Wichtigsten ist, wenn Sie mit Ihren Liebsten gemeinsam Ihre Hochzeit feiern wollen.

Der Kostenplan verschafft einen Überblick und hilft, von Beginn an Prioritäten zu setzen. Kreuzen Sie an, welche Posten für Ihre Hochzeit in Frage kommen.

HOCHZEITSFEIER

	ungefähre Preise	reale Kosten
☐ Standesamtgebühren (evtl. besond. Trauort)	60 – 500 Euro	
☐ Kirchliche Trauung (Nebenkosten)	40 – 80 Euro	
☐ Freie Trauung	1200 – 2000 Euro	
☐ Sektempfang (nur Getränke)	pro Pers. ab 3,50 Euro	
☐ Hochzeitsauto	ab 300 Euro	
☐ Essen und Getränke	pro Pers. ab 80 Euro	
☐ Festzelt (z.B. 50 qm, ohne Boden, Selbstaufbau pro WE ca. 300 Euro, zzgl. Mobiliar)	je nach Größe und Ausstattung	
☐ Dekorationsservice	ab 300 Euro	
☐ Raummiete	ab 400 Euro	
☐ Cocktailbar mieten (mit Barkeeper)	ab 500 Euro	
☐ Candybar (selber machen oder mieten, Preis je nach Größe)		
☐ Hochzeitstorte	pro Stück 5,50 Euro	
☐ Übernachtung	pro Pers. ab 70 Euro	

Die Angaben sind als Richtwert gedacht und können im Einzelfall stark abweichen. Weiter auf der übernächsten Seite.

Heiraten wie im Märchenschloss

****SCHLOSSHOTEL
PURSCHENSTEIN
Im historischen Ambiente genießen.

Schlosshotel Purschenstein · Purschenstein 1 · 09544 Neuhausen
Telefon 037361 / 140 80 · E-Mail: info@purschenstein.de

www.purschenstein.de





Heiraten Sie im zauberhaften Schloss Purschenstein – der ideale Ort für Ihre Trauung und Hochzeitsfeier! Entdecken Sie elegante Festräume für bis zu 80 Gäste, genießen Sie komfortable Übernachtungsmöglichkeiten und eine traumhafte Hochzeitssuite im romantischen Schlossturm. Lassen Sie sich im Schlossrestaurant kulinarisch verwöhnen; unser Team begleitet Sie auf Wunsch gern bis zum krönenden Abschluss mit einer faszinierenden Feuershow.

Schmiedelandhaus
DIE KUNST ZU GENIESSEN.

Mehr Infos & unsere Kontaktdaten zur kostenfreien Besichtigung gibt's hier!

Wo einst der Dorfschmied Träume schmiedete...
...entsteht heute
Ihre Traumhochzeit

Feiern Sie Ihre Liebe
im **Schmiedegarten** mit
genussvoller **Kulinarik**.

Freie Trauung
unter blühenden Obstbäumen
& Platz für **bis zu 100 Gäste**.

Individuelle Highlights
Schmiedekunst in Aktion,
Live Cooking & vieles mehr...



Lust auf eine Hochzeitsfeier mit Übernachtung oder Flitterwochen in der Sächsischen Schweiz? Wir empfehlen: www.laasenperle.de

Einfach herausschneiden und an die Pinnwand heften!

Unser Budgetplan Teil 2

PAPETERIE

	ungefähre Preise	reale Kosten
☐ Save-the-Date-Karten (pro Stück, ohne Porto)	ab 1,00 Euro	
☐ Einladungen (pro Stück, ohne Porto)	ab 3,00 Euro	
☐ Menükarten (pro Stück)	ab 1,50 Euro	
☐ Tischkarten	pro Pers. ab 1,30 Euro	
☐ Tischnummern (10 Stück)	ab 15 Euro	
☐ Gästebuch	ab 20 Euro	
☐ Danksagung (pro Stück, ohne Porto)	ab 1,50 Euro	
☐ Anhänger für Gastgeschenke	pro Pers. ab 0,50 Euro	

KLEIDUNG BRAUT

☐ Kleid für Standesamt	ab 190 Euro	
☐ Brautkleid	ab 800 Euro	
☐ Brautschuhe	ab 130 Euro	
☐ Schleier	ab 80 Euro	
☐ Haarschmuck	ab 45 Euro	
☐ Brauttasche	ab 70 Euro	

KLEIDUNG BRÄUTIGAM

☐ Hochzeitsanzug mit Weste	ab 800 Euro	
☐ Hemd	ab 70 Euro	
☐ Schuhe	ab 150 Euro	
☐ Fliege/Plastron	ca. 30/45 Euro	

STYLING

☐ Brautfrisur, 1h (inkl. Probetermin)	ab 180 Euro	
☐ Braut-Make-up, 1h (inkl. Probetermin)	ab 180 Euro	
☐ Maniküre/Pediküre	je ab 30 Euro	

Die Angaben sind als Richtwert gedacht und können im Einzelfall stark abweichen. Weiter auf der übernächsten Seite.

+++ SICHER UND ENTSPANNT PLANEN TROTZ CORONA: BEI BEHÖRDLICHEN ABSAGEN ERHEBEN WIR KEINE STORNOGEBÜHREN BIS 7 TAGE VOR IHRER VERANSTALTUNG! +++



Zeltverleih Zwickau
ZELTE + EVENTAUSSTATTUNG
für Dein perfektes Event!

PARTYZELTE & VIP-ZELTE FÜR POLTERABEND UND HOCHZEIT
EVENTMÖBEL :: HUSSEN :: TISCHWÄSCHE :: GLÄSER & GESCHIRR
BAR- & SCHANKTECHNIK :: DEKORATION :: UVM.



FRÜHBUCHER-RABATTE
3D PLANUNG
KOSTENLOSE BERATUNG
SERVICE-PERSONAL



www.zeltverleih-zwickau.de







Zeltverleih Zwickau | Friedhofstraße 1, 08107 Kirchberg | Tel.: 037602 / 67 39 55 | E-Mail: info@zeltverleih-zwickau.de

HOCHZEITSMESSE
CHEMNITZ
inspiration liebe
09. & 10. JANUAR 2027
Kraftverkehr Chemnitz



Gutschein
2,50 € Rabatt auf die Tageskarte.
Bitte an der Kasse abgeben.
www.jeske-messen.de

Einfach herausschneiden und an die Pinnwand heften!

Unser Budgetplan Teil 3

FOTO / VIDEO

	ungefähre Preise	reale Kosten
☐ Fotograf (je nach Zeit)	z.B. 2,5 h ab 450 Euro	
☐ Fotobox (ohne Aufbau/Requisiten)	ab 100 Euro	
☐ Videograf (je nach Zeit)	z.B. 4 h ab 700 Euro	
☐ Sofortbildkamera	je ab 5 Euro	

UNTERHALTUNG

☐ DJ (je nach Zeit)	ca. 1500 Euro	
☐ Band (je nach Zeit und Besetzung)	ca. 1800 Euro	
☐ Show-Künstler	ab 300 Euro	
☐ Feuerwerk (Profi vor Ort)	ab 600 Euro	
☐ Feuershow / Lasershow	ab 500 Euro	
☐ Kinderbetreuung	ab 250 Euro	

BLUMEN & DEKO

☐ Brautstrauß	ab 85 Euro	
☐ Blumenschmuck für Hochzeitsfahrzeug	ab 150 Euro	
☐ Tischschmuck	je Tisch ab 50 Euro	
☐ Reversschmuck für Bräutigam	ab 15 Euro	
☐ Blumenkinder	pro Kind ca. 12 Euro	

SCHMUCK

☐ Trauringe (Paar)	ab 800 Euro	
☐ Brautschmuck	ab 50 Euro	
☐ Ringkissen	ab 25 Euro	

SONSTIGES

☐ Tanzkurs	pro Pers. 100 Euro	
☐ Gastgeschenke	pro Pers. 3 Euro	

Die Angaben sind als Richtwert gedacht und können je nach eingesetzten Mitteln und Zeitaufwand stark abweichen.



HOCHZEITSMESSE
Festhalle Plauen

10. Oktober 2027 • 12–17 Uhr

weitere Termine unter:
www. just-married.de

Trauen Sie sich ins Standesamt
Burkhardtsdorf

Gehen Sie mit Volldampf in Ihr Eheleben mit einer unter Denkmalschutz stehenden Dampfmaschine in der Dampfmaschinenhalle der „Bulldogfreunde Erzgebirge e. V.“ in Burkhardtsdorf ...





... oder trauen Sie sich im einmaligen Ambiente der „Villa Weilbach“ in Gornsdorf mit herrlicher Parkanlage und der Möglichkeit einer individuellen Feier in den stilvoll eingerichteten Räumen ...



... oder im romantischen, historisch wertvollen Trausaal im Rathaus Burkhardtsdorf/OT Meinersdorf mit der Möglichkeit eines Sektempfangs, um auf Ihr gemeinsames Eheglück anzustoßen.

Wir freuen uns auf Sie
Ihr Standesamt Burkhardtsdorf

im Bürgerservice Hauptstraße 92 in 09390 Gornsdorf
Telefon: 03721/2606233
Buergerservice@burkhardtsdorf.de
www.burkhardtsdorf.de

Gemeinsam feiern – **Die Gästeliste**



© Marina Demidiuk/stock.adobe.com

Die Gästeliste gehört zu den ersten und emotionalsten Entscheidungen auf dem Weg zur Hochzeit. Schließlich geht es darum, all die Menschen auszuwählen, die Ihnen besonders am Herzen liegen und die Sie unbedingt an diesem Tag dabei haben wollen. Die richtige Balance zwischen Herz und Verstand zu finden macht diesen Schritt zu einer wichtigen Aufgabe.

Die meisten Brautpaare bevorzugen einen persönlichen Rahmen und laden zwischen **40** und **80** **Gästen** ein.

Sie legen besonders viel Wert darauf, den Tag intensiv und im engen Kreis von **Familie & Freunden** zu erleben.



© deagreez/stock.adobe.com



Brillante Momente
HOCHZEITSPLANUNG
Doreen Jeschke
01520-5907524
heiraten@brillantemomente.de
brillante.momente
www.brillantemomente.de



So einzigartig wie Ihre Liebe...

...sollte auch Ihre Hochzeitsfeier sein. Sie haben keine genaue Vorstellung von Ihrer Feier im Kopf? Lassen Sie uns gemeinsam bei einer Tasse Kaffee heraus finden, wohin die Reise gehen soll, damit Location, Getränke, Dekoration und das besondere Etwas in Einklang zueinander, aber noch viel wichtiger, zu 100 Prozent zu Ihnen passen.

Sie stehen schon mitten in der Planung für Ihre Feier? Halten Sie durch, es lohnt sich für Ihren großen Tag und bitte verzweifeln Sie nicht, sondern kontaktieren Sie uns, wenn Ihnen plötzlich das Geschirr nicht reicht oder Sie als Highlight gern Abkühlung durch unsere Softeismaschine hätten. Wir finden für fast alles eine Lösung.







RS Eventservice



Passende Location
· Wir suchen mit Ihnen gemeinsam.

Getränkeservice
· mobile Cocktailbar
· Empfang nach der Trauung
· Wir planen mit Ihnen individuell!

Ausstattung
· Geschirr, Gläser
· Dekoration
· Zelte, Bestuhlung
· Popcorn, Softeis

Wir freuen uns Ihnen bei einem persönlichen Kennenlerngespräch unseren Service näher zu bringen und Ihnen ein individuelles Angebot zu unterbreiten.

EVENTSERVICE
IHR PARTNER FÜR JEDES EVENT
www.rs-eventservice.net

Ihr Ansprechpartner
René Schneider
Markt 5
08412 Werdau

www.rs-eventservice.net
info@rs-eventservice.net
0176 70 62 83 49

Wen wollen wir einladen?

Die Gästeliste ist einer der wichtigsten Bausteine der Hochzeitsplanung – denn sie hat Einfluss auf die Atmosphäre, das Budget und den Ablauf Ihres großen Tages. Wen Sie einladen, ist letztlich auch ein Abschätzen von **WUNSCH UND WIRKLICHKEIT** – wie zum Beispiel den räumlichen und auch finanziellen Möglichkeiten.
Ganz egal, ob Sie bei der Zusammenstellung auf eine klassische Papierliste oder digitale Lösungen setzen – wichtig ist, den Überblick zu behalten und die Abstimmung mit Ihren Gästen so leicht wie möglich zu halten.

In Deutschland bewegt sich die Gästezahl der meisten Hochzeiten im zweistelligen Rahmen und liegt oft unter 100 Personen. Große Feiern darüber hinaus kommen zwar vor, sind aber eher die Ausnahme. Doch selbst bei einem Hochzeitsfest im Mini-Format brauchen Sie eine verlässliche Gäste-Planung. Ein erster Schritt ist die **PRIORITÄT** der eingeladenen Personen: Wer gehört unbedingt dazu – Familie, enge Freunde, langjährige Wegbegleiter? Danach folgen die „Kann-, aber-muss-nicht"-Einladungen. Diese Einteilung hilft Ihnen, Entscheidungen zu treffen und Diskussionen zu vermeiden. Wichtig ist dabei, dass Sie **ALS PAAR** eine **GEMEINSAME LINIE** finden und sich nicht von Erwartungen Anderer unter Druck setzen lassen.

Smarte Tools einsetzen

Für die Organisation der Gästeliste stehen Ihnen heute – wenn Sie das bevorzugen – auch digitale Lösungen zur Verfügung. Von einfachen Tabellen bis hin zu **SPEZIALISIERTEN APPS** und Plattformen. Tools, wie die Hochzeitshelfer.app – funktionieren wie ein Online-Planer, der Gästeliste, Zusagen, Menüwünsche und Sitzpläne übersichtlich zusammenführt. Diese Hilfsmittel unterstützen Sie dabei, Einladungen zu verwalten, Rückmeldungen zu sammeln und Essenswünsche oder Begleitpersonen im Blick zu haben. So behalten Sie die Übersicht und können flexibel reagieren.

Die Kommunikation mit Ihren Gästen spielt eine entscheidende Rolle: **FRÜH VERSCHICKTE SAVE-THE-DATE-KARTEN** und liebevoll gestaltete Einladungen helfen bei der Orientierung und wecken Vorfreude bei Familie und Freunden. Eine gute Kommunikation – etwa bei der **BITTE** um **ZU-** oder **ABSAGEN** – schafft von Anfang an eine angenehme Atmosphäre und erleichtert die Planung für alle, die bei der Hochzeit dabei sind.

Wie stellen wir uns unser Fest vor?

Was ist uns am **Wichtigsten?** Die Location, das Essen oder die Party?



Elegant und **chic** oder **fröhlich** bunt und **leger?**

Wofür wollen wir das **größte Budget** verwenden?

Wo wollen wir **feiern?**

Zu Hause oder außerhalb im **Restaurant?**

Der **ganze Tag** oder erst ab **Nachmittag?**

Mit **Plan** von **A** bis **Z** oder improvisiert mit viel **Freiraum?**

© Pixel-Shot/stock.adobe.com



© Photographisches Thomas Kruse



© Photographisches Thomas Kruse

Heiraten in Oederan

Die Stadt Oederan bietet Ihnen liebevoll eingerichtete Räumlichkeiten, um den Bund fürs Leben zu schließen .

„kleiner Trausaal“ (Bild 1)
· 17 Personen (inkl. Brautpaar), barrierefrei
· historisches Kreuzgewölbe, Holzfußboden, Bleiglasfenster

„großer Trausaal“ (Bilder 2 - 3)
· im Erdgeschoss des Rathauses, barrierefrei
· bis zu 45 Personen (inkl. Brautpaar)

„restaurierter Ratssaal“ des Rathauses (Bild 4)
· im 2. Obergeschoss des Rathauses, barrierefrei
· urige, altehrwürdige Einrichtung, bis zu 35 Personen

Weiterer Trauort
· historisches Dachgeschoss der Volkskunstschule

Markt 5 · 09569 Oederan · Tel.: 03 72 92/2 71 82
www.oederan.de



© Photographisches Thomas Kruse



© Rudolph, Standesamt Oederan

Wir haben einen Plan!

Sobald Sie für sich geklärt haben, was Ihnen an Ihrem Hochzeitstag wirklich am Herzen liegt, haben Sie die **GRUNDLAGE** für alles, was danach kommt. Die Klarheit, was für Sie im **MITTELPUNKT** stehen soll, macht es leichter zu entscheiden, welche Bereiche Sie vielleicht einfacher halten wollen. Aufbauend darauf können Sie alle nächsten Aufgaben zeitlich sinnvoll planen.

Ganz schön praktisch:

Damit ein Gesamtbild entsteht, das zu den Vorstellungen Ihrer Hochzeit passt, nehmen Sie sich Zeit und fangen an, Ihre Gedanken so festzuhalten, wie es sich für Sie gut anfühlt. Ob im **SKIZZENBLOCK**, im Notizbuch, in einem **HEFTER** oder **DIGITAL** – wichtig ist nur, dass alles einen Platz bekommt, ohne schon perfekt sein zu müssen. Ein **MOODBOARD** kann helfen, erste Ideen, Farben und Stimmungen sichtbar zu machen und Ihrem Gefühl ein Bild zu geben. Auch **FRAGELISTEN** sind super praktisch, um nach und nach Gewissheit zu bekommen. So entsteht eine Grundlage, die Ihnen Orientierung gibt und Sie einfach besser durch die Organisation Ihres Festes führt.

Frische Ideen gesucht

Sobald Sie Ihre eigenen Ideen gesammelt haben, lohnt sich ein Blick nach außen – oft entstehen genau daraus die schönsten Aha-Momente. **HOCHZEITSMAGAZINE**, Plattformen wie **PINTEREST** oder **INSTAGRAM** sind wahre Fundgruben, wenn es um Stimmungen, Farben und kreative Details geht. **HOCHZEITSMESSEN** geben Ihnen zusätzlich die Möglichkeit, Dinge **LIVE** zu erleben und Dienstleister kennenzulernen. Wichtig ist dabei: Nehmen Sie nur das mit, was sich für Sie wirklich stimmig anfühlt. So bleibt Ihre Hochzeit authentisch – und bekommt trotzdem wertvolle Impulse von außen.



Viele der links oben genannten Fragen stellen sich auch für **andere große Feste** wie z. B. **runde Geburtstage, Jugendweihe** oder **Schulanfang**. Auf den nächsten Seiten erhalten Sie die besten Tipps dafür – vom Budget bis zur Gästeliste und noch viel mehr!





Profi an Bord?

...aber gern!

Hochzeitsplaner können Ihnen vor allem eines schenken: Struktur im Kopf und Ruhe im Herzen. Sie kennen die vielen kleinen und großen Stellschrauben einer Hochzeit und helfen Ihnen dabei, den Überblick zu behalten, ohne dass Sie sich im Detail verlieren. Gleichzeitig bringen sie Erfahrung, Ideen und ein gutes Netzwerk an Dienstleistern mit – damit alles reibungslos zusammenläuft und aus Ihren Vorstellungen ein rundum schönes Fest wird.



© contrastwerkstatt/stock.adobe.com

Hochzeitsplaner – die idealen Partner

Die meisten Brautpaare planen ihre Hochzeit heute selbst – mit viel Herzblut und dem Wunsch, ihre eigenen Ideen ganz **PERSÖNLICH** umzusetzen.
Das kann wunderbar sein, führt aber manchmal auch dazu, dass ein gewisser Perfektionsdruck entsteht. Und plötzlich fühlt sich das Ganze eher nach To-do-Liste als nach Vorfreude an. Halten Sie deshalb ruhig kurz inne: Wollen Sie wirklich **ALLES SELBST** stemmen – oder wünschen Sie sich an manchen Stellen einfach etwas **ENTLASTUNG**? Vielleicht merken Sie auch, dass der Kalender sowieso schon voll ist und die vielen Entscheidungen langsam überwältigend wirken. Genau dann kann Unterstützung von außen eine echte **ERLEICHTERUNG** sein.

Euer Hochzeitstag –
mit Liebe geplant, mit Freude erlebt.

Von der ersten Idee bis zum letzten Tanz begleite ich euch mit Herz, Organisationstalent und einem Blick fürs Detail. Ich kümmere mich um all die großen und kleinen Dinge, damit ihr euren Tag entspannt genießen könnt – voller Liebe, Freude und unvergesslicher Momente.

Lasst uns gemeinsam euren Traumtag gestalten.

White Wedding by Viola · info@whitewedding-viola.de · 0176 / 10 24 44 60





Ein Hochzeitsplaner ist dabei kein „Alles-übernehmender-Ersatz", sondern eher Ihr Sparringspartner im Hintergrund. Er bringt seine **EXPERTISE**, Struktur und kreative Ideen mit – und greift genau dort ein, wo Sie es wollen.
Und das Beste daran: Ihre eigenen Vorstellungen stehen immer **IM MITTELPUNKT,** Sie bestimmen jederzeit den Umfang der Unterstützung. Sie entscheiden also selbst, welche Aufgaben Sie gerne übernehmen und welche Sie lieber abgeben möchten.
So entsteht Planung, die sich nicht nur nach Stress anfühlt, sondern nach einer guten Vorbereitung, Schritt für Schritt, ganz in Ihrem Tempo. Und dann erscheint fast alles machbar und bekommt mehr Leichtigkeit.

DAS ALLES UND NOCH VIEL MEHR...
KANN IHR WEDDINGPLANNER FÜR SIE TUN:

Hochzeitskonzept entwickeln

Budgetplan erstellen

LOCATIONSUCHE

Vermittlung Dienstleister

ABLAUFPLAN FESTLEGEN

Stil- und Design:
Dekoration, Farben, Papeterie

Organisation Probetermine

Begleitung bei Vertragsverhandlungen

ZEREMONIENMEISTER AM HOCHZEITSTAG

Finden Sie hier Ihren Hochzeitsplaner

Eine **Hauptrolle** für die Location

Wo wollen wir eigentlich feiern?

Die Wahl der Hochzeitslocation gehört ganz am Anfang zu den **WICHTIGSTEN** Entscheidungen in Ihrer gesamten Planung. Sie gibt sozusagen den Rahmen vor, in dem sich alles Weitere entfaltet. Oft hängt daran eine ganze Kette an organisatorischen Fragen, die man am Anfang leicht unterschätzt.
Dazu gehört zum Beispiel **WIE WEIT** die Location vom Standesamt entfernt ist und wie viel Zeit Sie für den Weg dahin einplanen müssen. Auch die Erreichbarkeit für Ihre Gäste spielt eine Rolle.



© Schulterblick.media/stock.adobe.com

Ein weiterer entscheidender Punkt ist die **VERFÜGBARKEIT** am Wunschtermin. Gerade beliebte Locations sind oft **LANGE IM VORAUS** ausgebucht, weshalb es sinnvoll ist, hier möglichst früh Klarheit zu schaffen.
Erst wenn diese Details geklärt sind, lassen sich viele Dinge sinnvoll planen und aufeinander abstimmen. Die Location beeinflusst schließlich auch, wie Ihr gesamter Tag aussehen kann und welche Abläufe realistisch sind. Wichtig ist vor allem, ein Gefühl für den richtigen Ort zu entwickeln und die grundsätzlichen **RAHMENBEDINGUNGEN** zu klären. Alles Weitere kann dann Schritt für Schritt im Detail ausgearbeitet werden.

Wie groß soll unsere Hochzeit sein?

Klein aber **fein**!

Eine Hochzeit muss nicht groß sein, um unvergesslich zu werden. Die Gästeliste von 20 bis 40 Personen schafft eine Atmosphäre, in der echte Begegnungen und Gespräche Platz finden. Oft entsteht viel mehr Nähe, die große Feste nur schwer erreichen. Auch organisatorisch bringt diese Feier viele Vorteile mit sich. Abstimmungen sind weniger komplex und der Ablauf lässt sich entspannter gestalten. Zudem eröffnet sich mehr Spielraum im Budget: Sie können in ein **EXQUISITES** Menü, eine außergewöhnliche **LOCATION** oder in die Dekoration investieren. Ob im charmanten Boutique-Hotel, im privaten Garten oder im stilvollen Restaurant – viele Locations entfalten gerade im kleinen Rahmen ihren Zauber.

Darf es etwas ... **mehr** sein?

Viele Paare bewegen sich im mittleren Rahmen – denn mit etwa 40 bis 80 Gästen lässt sich eine gute **BALANCE** finden. Genug Menschen, um eine lebendige Stimmung zu schaffen und ausreichend Raum für persönliche Momente. Diese Größe bietet Ihnen die Chance, sowohl **FAMILIE** als auch **FREUNDESKREIS** angemessen einzubeziehen, ohne dass der Überblick verloren geht. Sie können Programmpunkte wie Reden, Spiele oder kleine Highlights gut integrieren, ohne dass der Tag überladen wirkt.
Für das Budget bedeutet das, **PRIORITÄTEN** zu setzen: eine schöne Location und gutes Essen, während andere Bereiche etwas schlichter gehalten werden.

Big is Beautiful.

Mit **MEHR ALS 100 GÄSTEN** wird die Feier zu einem Ereignis voller Energie und besonderer Momente. Eine Hochzeit dieser Größe bietet die Möglichkeit, **WIRKLICH ALLE** wichtigen Menschen aus Ihrem Leben zusammenzubringen und gemeinsam zu feiern. Oft ist die Atmosphäre dann noch ausgelassener und dynamischer. Tanzfläche, Musik und **PROGRAMM** bekommen eine herausragende Bedeutung, denn viele Gäste sorgen für Bewegung und Lebendigkeit. Gleichzeitig wächst auch der finanzielle und organisatorische Aufwand. Eine gute Struktur und Planung und die Unterstützung durch **PROFIS** sind hier sehr **WERTVOLL**. Umso wichtiger ist es, zu überlegen, wie viel Sie investieren möchten und können.

Sicherheit für Ihre Traumhochzeit mit der Hochzeitsversicherung

- Planungssicherheit und Kostenschutz für Ihren schönsten Tag
- für Polterabend, standesamtliche und religiöse oder freie Trauung
- Trauzeugen und Angehörige des Brautpaares sind im Versicherungsschutz eingeschlossen
- Stornokosten und Mehrkosten im Falle einer Umbuchung enthalten
- inklusive Veranstalterhaftpflicht



Für alles gewappnet – außer gegen Schmetterlinge im Bauch

Sie planen Ihren großen Tag voller Vorfreude, Liebe und Herzklopfen – und genau so soll er auch werden. Doch manchmal kommt das Leben dazwischen, mit kleinen oder größeren Überraschungen, auf die man keinen Einfluss hat. Keine Sorge: Das bedeutet nicht, dass Sie an das Schlimmste denken müssen – aber ein bisschen Voraussicht kann Ihnen viel Gelassenheit schenken. Eine Hochzeitsversicherung klingt im ersten Moment vielleicht etwas nüchtern, ist aber in Wirklichkeit ein kleiner Schutzengel im Hintergrund. Wenn Sie ihre Feier zum Beispiel wegen **KRANKHEIT**, eines familiären Notfalls oder unvorhersehbarer Umstände **ABSAGEN** oder verschieben **MÜSSEN**, kann Sie diese Absicherung vor hohen Stornokosten bewahren. Denn echte Sicherheit zeigt sich oft erst dann, wenn etwas anders kommt als geplant. Besonders bei **GRÖSSEREN FEIERN**, bei denen viel Planung und Budget im Spiel sind, ist das eine echte Erleichterung. Und das Beste: Mit diesem Kostenschutz im Rücken können Sie sich ganz auf das konzentrieren, was wirklich zählt – Ihre Liebe und den großartigen Tag, an dem Sie „Ja“ zueinander sagen.

Hochzeitsstil & Trends



© klavdiyav/ stock.adobe.com

Romantisch



© Olga Pulchina/stock.adobe.com

Das Hochzeitsfest ist die perfekte Gelegenheit, romantisch aus dem Vollen zu schöpfen und auf wahre Eleganz zu setzen. Entscheidend sind dabei nicht in erster Linie die favorisierten Farben sondern eine hochwertige, stimmige Ausstattung, die dem Fest besondere Klasse verleiht.

Minimalistisch

Minimalismus als Stilkonzept bedeutet keineswegs Verzicht auf Schönheit – im Gegenteil, hier bekommen kreative Ideen ihren großen Auftritt. Mit mediterranen Elementen wie Lavendel, Basilikum oder Zitronen lassen sich beispielsweise ganz entspannt budgetfreundliche Arrangements gestalten, die sich harmonisch in das Gesamtbild einfügen.



© dron285/ stock.adobe.com



© fotograf-halle.com/stock.adobe.com

© hardvicore/ stock.adobe.com

Farbenstark





© Fotos: jakobundlinda.de · Deko: vomtischzurtafel.de

Mit erfrischendem Mut zur Farbe zeigen Brautpaare hier: Wir feiern uns und das Leben und teilen unsere Freude mit allen, die wir lieben. „Vibrant Colors“ stehen für leuchtende Töne, die pure Energie und Lebenslust ausstrahlen. Ob Frühling, Sommer, Herbst oder Winter – diese Farben rocken jede Jahreszeit.



© Foto: www.jakobundlinda.de

FEIERN ÜBER DEN DÄCHERN VON CHEMNITZ



Wir helfen dir dabei, deine Traumhochzeit wahr werden zu lassen.

- Bar & Catering
- Flexible Bestuhlung & Dekoration
- Professionelle Licht- & Tontechnik
- Hochwertige Einrichtung

JETZT ENTDECKEN:
www.oberdeck.events



UNSERE LOCATIONS:

OBERDECK CHEMNITZ

- Lichtdurchfluteter Rooftop-Saal mit Außenterrasse und Blick über Chemnitz
- Bis zu 150 Personen (bestuhlt 100)

wilde dreizehn

- Moderne Bar mit gemütlichem Innenhof und Wohnzimmer-Atmosphäre
- Bis zu 50 Personen

ODC-Oberdeck Chemnitz | wilde dreizehn ● Am Walkgraben 13, 09119 Chemnitz ● www.oberdeck.events ●



Weißbach Veranstaltungsservice • Inhaber Sören Weißbach • Ferdinandstraße 149 • 09128 Chemnitz
☎ 0371 772050 🖷 0371 7741906 ✉ info@weissbach-veranstaltungsservice.de 🌐 **www.weissbach-veranstaltungsservice.de**

Nachhaltigkeit beim Feste feiern

So gehts!



© Rido/stock.adobe.com

Eine Feier zu organisieren heißt, viele Entscheidungen zu treffen. Vielleicht auch – diesen Tag im Einklang mit dem zu planen, was Ihnen wichtig ist – echte Nachhaltigkeit. So entsteht ein Fest, das sich nicht nur schön, sondern auch richtig gut anfühlt.

Kurze Wege

Je näher, desto entspannter. Eine Location in der direkten Umgebung spart Zeit, Kraftstoff und Nerven. Kurze Strecken machen die Anfahrt leichter – also weniger Weg – mehr Hochzeitsfest!

Gemeinsam fahren

Fahrgemeinschaften oder Shuttle lassen die Fahrt gleich geselliger ausfallen. Und ganz nebenbei reduziert sich der Anreise-Aufwand für Ihre Gäste zur Location.



© CaptureCollabStudios/stock.adobe.com

Second Love

Ob Kleid, Anzug oder Deko: Vieles muss nicht unbedingt neu sein, um besonders zu wirken. Wiederverwendetes hat oft mehr Stil und Charakter als erwartet.

Weniger Papier

Die Save-the-Date-Karte digital, das Programm auf einer Tafel – oft braucht es gar nicht so viel Gedrucktes. Und die Einladung sieht auch auf schönem Recyclingpapier edel und modern aus.



©asab974/ stock.adobe.com

Sinnvolle Giveaways

Kleine Aufmerksamkeiten, die wirklich genutzt werden, bleiben in Erinnerung. Etwas Essbares oder Selbstgemachtes kommt immer gut an.



SAISONALE BLUMEN

Blumen der Saison wirken natürlicher und sind oft umweltverträglicher verfügbar. So passt die Tischdeko zur Zeit und zum Ort.

Zeitlos denken – bewusst auswählen

Qualität vor Quantität ist besser – denn Trends kommen und gehen. Setzen Sie auf ein Konzept, das sich auch später noch stimmig anfühlt. Lieber authentisch feiern als kurzlebigen Trends folgen, die nicht zu Ihnen passen.

REGIONAL ESSEN

Saisonale und regionale Speisen schmecken nicht nur besser. So frisch und ohne Umwege auf dem Teller heißt auch: Gutes Essen braucht keine weite Reise.

Mehrfach nutzen

Deko oder kleine Details wie Vasen, Gläser und Kerzen lassen sich immer wieder nutzen oder weitergeben. Einmal schön ist gut – mehrmals schön ist besser.

ALLES UNTER EINEM DACH

FEIERN



PASSENDER RAUM

ÜBERNACHTEN



ÜBERNACHTUNG DES BRAUTPAARES KOSTENFREI IN DER SUITE

FRÜHSTÜCKEN



GEMEINSAMER AUSKLANG

FEIERN SIE IHR SCHÖNSTES FEST IM HERZEN DER HISTORISCHEN ALTSTADT

Sie sagen uns Ihr Budget – wir machen etwas daraus.

- Sektempfang
- Kaffeegedeck
- Getränkepauschale
- Hochzeitsmenü oder Buffet
- Nutzung angrenzender Innenhofterrasse
- attraktive Pauschalen für Kinder
- Menükarten

ANFRAGEN UNTER
0375 2792 - 0 ODER PER E-MAIL
VERANSTALTUNGSVERKAUF@FI-ZWICKAU.DE

FIRST inn HOTEL ZWICKAU

Hotelbetriebsgesellschaft Zwickau GmbH
Kornmarkt 9, 08056 Zwickau
Tel: 0375 2792 - 0, Fax: 0375 2792 - 666
E-Mail: hotel@fi-zwickau.de
www.hotel-firstinn-zwickau.de



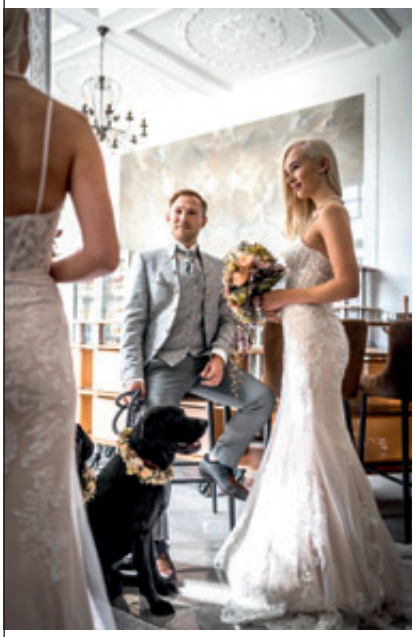



VILLA LEONHARDT

HOCHZEITEN
TAGUNGEN
EVENTS

DIE EXKLUSIVE LOCATION IN EXPONIERTER LAGE AM GRÜNEN SCHWANENTEICHGELÄNDE VON ZWICKAU.

Wir freuen uns auf Ihre Anfrage!
Scheringerstraße 1 · 08056 Zwickau · Tel: +49 1738491699
E-Mail: info@villa-leonhardt.de

Web: www.villa-leonhardt.de

Blue Golden

Kobaltblau im Trend













Noch mehr Inspiration magazinheiraten

Fotos: www.susannhehnen-fotografie.de
Floristik: www.wolfconcepts.de
Styling: Melanie Krischok, melanie_krischok
Geschirr: www.vomtischzurtafel.de
Outfits: www.madeleine-hochzeitshaus.de

Deko-Spezialisten finden



Die Suche nach der **Top-Location**

Wenn das keine Liebe auf den ersten Blick ist! Aber Romantik allein kann das Kriterium nicht sein. Es gibt noch viele Fragen zu beantworten, bevor aus dem Wunsch Wirklichkeit wird. Das beginnt bei der Entfernung zur Lieblingslocation und führt zum nächstem Punkt: der Verfügbarkeit!



© Jhati/stock.adobe.com

Die Suche nach der Hochzeitslocation gehört zu den **MEILENSTEINEN** Ihrer Planung – und fühlt sich oft ein bisschen an wie die berühmte Suche nach der Nadel im Heuhaufen. Denn nun wird aus der Idee ein konkretes Projekt: **PASST DIESER ORT** wirklich zu Ihnen und Ihren Vorstellungen?

Eine **Vision** haben

Ein guter Einstieg ist es, sich zu fragen, was Ihnen am wichtigsten ist. Möchten Sie eher drinnen oder draußen feiern? Soll es ein **ELEGANTES** Ambiente sein, etwas **LÄNDLICHES** oder vielleicht ein moderner, **URBANER ORT**? Diese Vorauswahl hilft Ihnen, die Suche einzugrenzen und sich dabei nicht zu verlieren. Haben Sie auch die **GRÖSSE** der Räume im Blick – schließlich sollen diese zu Ihrer Gästeliste passen und weder zu leer noch zu gedrängt wirken.

Ein Aspekt, der oft unterschätzt wird, ist der Zeitpunkt. Beliebte Locations sind in den Hochzeitsmonaten schnell ausgebucht – nicht selten ein Jahr oder sogar noch länger im Voraus. Wenn Sie also ein festes Datum im Kopf haben, lohnt es sich, **SEHR FRÜH** anzufragen. Ansonsten kann es sinnvoll sein, beim Datum etwas **SPIELRAUM** zu haben. Manchmal öffnet das doch noch die Tür zu Ihrer Wunschlocation.



© tsezarina/stock.adobe.com

Und genau hier wird es spannend: Was tun, wenn die Traumlocation am Wunschtermin bereits vergeben ist? Zunächst einmal lohnt es sich, ruhig nachzufragen. Häufig gibt es Wartelisten oder Optionen, falls ein anderes Paar abspringt.

Ein **Plan B** ist immer gut

Alternative Termine *– etwa ein Freitag oder ein Sonntag – sind oft besser verfügbar und können die Lösung sein. Einige Restaurants haben* weniger ausgelastete Monate *die auch Charme mitbringen. Eine gute Strategie besteht darin, den Blick einmal etwas zu weiten. Vielleicht gibt es Locations in der Umgebung, die noch gar nicht auf Ihrem Radar waren. Ein* ***Perspektivwechsel*** *kann also helfen: Statt sich nur auf Klassiker zu konzentrieren, lohnt es durchaus, ungewöhnlichere Orte in Betracht zu ziehen – etwa eine restaurierte* ***Scheune*** *zum Anmieten, ein* ***Festzelt*** *im Garten, eine renovierte* ***Windmühle*** *oder ein* ***Schiff*** *– mit Catering, warum nicht?*

Privat-Kapelle

Hochzeitskapelle Callenberg

Das Hochzeitsparadies für Trauung und Hochzeitsfeier

"...Die Party am Abend war der Hammer..."
Maxi & Christian

"...Hochzeit wie im Märchen..."
Carsten & Claudia

"...Liebe Vivienne & Tino, es war ein wahrer Traum..."
Isabell & Steven

DIE BESTE HOCHZEITS-LOCATION IN SACHSEN

HIGH-LIGHTS: Trausaal für Eheschließungen des Standesamtes • Freie Trauungen • Marmor-Pavillon (Außenbereich) • Festscheune • Kaffeetafel/Abendessen im Wald, in der Festscheune oder im Festsaal der Party-Kapelle • 13 Gästezimmer inkl. Hochzeits-Suite • Gewölbekeller mit Bar • Brautlimousine inkl. Chauffeur • Helikopter-Landeplatz • Wedding-Planning • Hochzeitssängerin & Pianist (modern) • DJane • Ton- und Lichtanlage • Gastro-Komplett-Service • Barrierefrei (Innen- und Außenbereich) • Kapelle mit Kamin • Flügel • Fahrstuhl • Klimaanlage.


Helikopter-Landeplatz


Privat-Kapelle


Trausaal (80 Gäste)


Sektbar


Waldterrasse


Festscheune


Festsaal

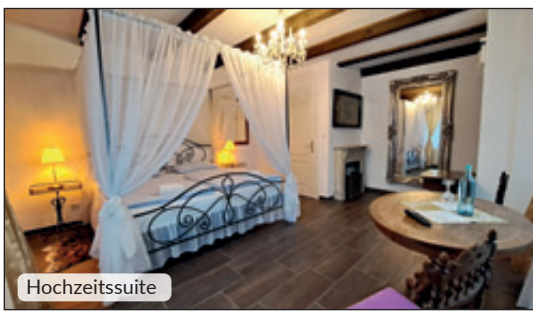
Hochzeitssuite

Privat-Kapelle · Hochzeitskapelle Callenberg · Eigentümer Tino Taubert · Grumbacher Str. 2 · 09337 Callenberg
Telefon: 01 72/3 66 67 51 · info@hochzeitskapelle-callenberg.de · **www.hochzeitskapelle-callenberg.de**

So werden Locationträume wahr!

Kombinieren **statt verzichten**

Für den Fall einer Absage: Wenn Sie sich gerade in diese Location verliebt haben, lohnt es sich, ein bisschen um die Ecke zu denken, statt sie direkt abzuschreiben. Vielleicht ist sie nicht den ganzen Tag verfügbar, aber eben ***für den Abend*** *– und schon entsteht eine schöne Kombination aus mehreren Plätzen. Die Trauung findet dann zum Beispiel an einem Ort statt, das gemeinsame Essen ganz in der Nähe und die* ***Party*** *später in Ihrer Wunschlocation. So bekommt Ihr Tag eine ganz eigene Dynamik mit kleinen* ***Ortswechseln****. Wichtig ist, dass alles gut ineinandergreift: kurze Wege, realistische Zeitfenster und ein Ablauf, der sich für Ihre Gäste entspannt anfühlt. Und ganz nebenbei kann genau diese Aufteilung Ihrem Hochzeitstag eine besonders* ***individuelle*** *Note verleihen.*



©LIGHTFIELD STUDIOS/stock.adobe.com

Mehr **Möglichkeiten** als gedacht

Auch ein **OFFENES GESPRÄCH** mit dem Betreiber der Location selbst kann noch einmal hilfreich sein. Viele Anbieter sind erfahren und helfen gern, wenn es um Lösungen geht. Vielleicht gibt es **MÖGLICHKEITEN**, die auf den ersten Blick nicht sichtbar sind. Es lohnt sich also, nicht nur anzufragen, sondern auch ins Gespräch zu gehen.
Generell gilt: Die Location ist ein zentraler Baustein Ihrer Hochzeit, aber sie ist nicht alles. Viel wichtiger ist, dass Sie sich mit Ihrer Entscheidung wohlfühlen und das Gesamtbild stimmt. Wenn Sie merken, dass Sie sich zu sehr an einem Ort festklammern und dadurch Stress entsteht, kann es befreiend sein, einen Schritt zurückzutreten und **NEUE** Optionen zuzulassen.

Struktur schafft **Klarheit**

Ein praktischer Tipp für den Anfang: Legen Sie sich eine kleine Übersicht an – digital oder ganz klassisch auf Papier. Notieren Sie sich Ihre **FAVORITEN**, wichtige **ECKDATEN**, Verfügbarkeiten und erste Eindrücke. So behalten Sie den **ÜBERBLICK** und können Entscheidungen fundierter treffen.
Gerade in dieser frühen Phase hilft es enorm, strukturiert vorzugehen, ohne sich den Spaß an der Planung nehmen zu lassen.

Der Ort muss sich **richtig anfühlen**

Vertrauen Sie Ihrem Gefühl. Oft merkt man schon beim ersten Besuch oder sogar beim Betrachten von Bildern, ob ein Ort **„PASST“ ODER NICHT**. Diese Intuition ist ein wertvoller Kompass – gerade bei einer Entscheidung, die so viel mit **ATMOSPHÄRE** und Emotion zu tun hat.

Am Ende geht es gar nicht darum, die „perfekte“ Location zu finden, sondern die richtige für Sie. Einen Ort, der Sie absolut überzeugt und den Rahmen für besondere Momente schafft, die diesen Tag ausmachen. Und genau deshalb lohnt es sich, am Anfang ein wenig **MEHR ZEIT** und **AUFMERKSAMKEIT** in diese Entscheidung zu investieren – Schritt für Schritt.

LANDHOTEL
RITTERSGRÜN

Ihre Traumhochzeit

im Landhotel Rittersgrün



- direkte Nähe zur Rittersgrüner Kirche, Schloss Schwarzenberg und Standesamt
- auch vegetarische und vegane Speisen
- traditionelle Hochzeitsbräuche wie z. B. Holzstammsägen
- wir übernehmen gern die komplette Organisation
- romantisches Hochzeitszimmer kostenfrei inkl. Frühstück
- separate Räumlichkeiten für bis zu 100 Personen





Gutschein
für ein Beratungsgespräch inklusive 1 Cocktail für das Hochzeitspaar

Karlsbader Straße 23 · 08359 Breitenbrunn OT Rittersgrün · Tel. 037757 1880 · info@landhotel-rittersgruen.de

Suchen Sie eine Eventlocation für das nächste Familienfest?
Dann ist dieser Beitrag ebenso nützlich.
Nutzen Sie die besten Tipps doch auch für Ihren runden Geburtstag!

Heiraten auf dem Schiff - Ein besonderes Erlebnis

Genießen Sie den schönsten Tag Ihres Lebens auf unserem Fahrgastschiff.





Wir bieten Ihnen zu diesem Anlass:
- Standesamtliche Trauung auf dem Schiff
- Sektempfang und gastronomische Betreuung
- Schiffsrundfahrt auf der Talsperre Kriebstein

Zweckverband Kriebsteintalsperre
Telefon: 034327 / 93153
www.Talsperre-Kriebstein.de
Hochzeiten möglich von April bis Oktober.

Details können entscheidend sein

Stimmung? Bitte magisch

Passt die Atmosphäre der Location eigentlich zu dem, was Sie sich wünschen? Schließlich soll Ihre Feier entspannt, herzlich und vor allem **UNGESTÖRT** stattfinden – ein Ort, an dem sich Familie und Freunde rundum wohlfühlen, ist da Gold wert. Achten Sie also ruhig auch auf das **UMFELD** und darauf, ob Sie sich dort wirklich „angekommen" fühlen.



© Huw Penson/stock.adobe.com

TRAUMLAGE

Und wie sieht's mit der Lage aus? Direkt am Wasser, eingebettet im Grünen oder vielleicht mit einem hübschen Garten oder Park – das Ambiente draußen spielt oft eine genauso große Rolle wie die Räume selbst. Gerade für Fotos oder kleine Verschnaufpausen zwischendurch kann eine schöne Außenanlage das **GEWISSE EXTRA** bieten.

Im Grünen

Apropos draußen: Darf der **GARTEN** genutzt werden? Und wenn ja, können Sie dort vielleicht einen **PAVILLON** oder ein **ZELT** aufstellen – und zu welchen Konditionen? Solche Details klingen zunächst nebensächlich, können aber durchaus wichtig sein. Wie hoch sind die Extrakosten?

Ja-Wort ohne Umwege

Wenn Sie davon träumen, sich **DIREKT VOR ORT** das Ja-Wort zu geben, sollten Sie auch klären, ob standesamtliche oder freie Trauungen in oder an **DER LOCATION** möglich sind. Viele Orte bieten mittlerweile wunderschöne Optionen dafür an – das spart Wege und sorgt für einen besonders stimmigen Ablauf.



©Pavel/stock.adobe.com

Tanz statt Stau

Natürlich darf auch die Feier selbst nicht zu kurz kommen: Gibt es **GENÜGEND PLATZ** für Musik und **TANZ**? Ob DJ oder Live-Band – wichtig ist, dass sich alle frei bewegen können und die Stimmung nicht durch Platzmangel gebremst wird.



© ThaiPrayBoy/bigstockphoto.com

Technik? Läuft!

In dem Zusammenhang lohnt sich auch ein Blick auf die Technik: Ist bereits professionelle Licht- und Bühnentechnik **VORHANDEN** oder müssen Sie sich selbst darum kümmern? Eine gut ausgestattete Location kann hier **VIEL AUFWAND** und Organisation **ERSPAREN**.

Gasthof Stangendorf – gut essen & gesellig feiern – seit 1813!






Unser Gasthof bietet wundervolle Möglichkeiten für Feiern und Events. Mit unserem separaten Festzimmer, der stylischen Cinzano-Bar und dem romantischen Sommergarten haben wir den optimalen Rahmen für Ihr Hochzeitsfest. Der Festsaal bietet Platz für bis zu 150 Gäste. Der herzliche Service und die feine Küche und erfüllen höchste Erwartungen. Mit dieser Erlebniswelt für Ihr Hochzeitsfest sowie unserer Leidenschaft und Liebe zu dem was wir tun, begeistern wir Brautpaare immer wieder.

Restaurant: 80 Plätze
Biergarten: 60 Plätzte
Cinzano-Bar: 35 Plätze
Festsaal: 150 Plätze
Ausreichend Parkplätze sind vorhanden








Stangendorfer Hauptstr. 21, 08132 Mülsen, E-Mail: gasthof-stangendorf@web.de, Tel.: 037601/25166, www.gasthof-stangendorf.de

Wie **flexibel** ist die **Fest-Location?**



© ilfotokunst/stock.adobe.com

Mehr Raum – Mehr Wow!

Je nach Größe Ihrer Feier kann es von Vorteil sein, wenn Sie innerhalb der Location **MEHRERE RÄUME** nutzen können. So lassen sich beispielsweise Empfang, Dinner und Party voneinander trennen und jeweils ihren eigenen Platz geben. Übrigens – auch kleine Nebenzimmer können Sie für Aktionen nutzen: etwa eine Lounge-Ecke, eine Fotobooth-Zone oder eine Candy Bar. So wird der zur Verfügung stehende Platz optimal genutzt und Ihre Gäste haben etwas **MEHR** Freiraum.
Mit kleinen runden Stehtischen schaffen Sie hier zusätzlich die Möglichkeit für einen angenehmen Plausch **ABSEITS DES TRUBELS** vom gut gefüllten Festsaal.



Kids glücklich – alle glücklich

Denken Sie auch an die kleinen Gäste. Ein **SEPARATER SPIEL-** oder **RUHEBEREICH** für Kinder kann wahre Wunder wirken – für die Kleinen selbst, aber auch für die Eltern, die dann entspannter mitfeiern können.

©Анжелла Антоновская/stock.adobe.com + © annanahabed/stock.adobe.com

Aufbau ohne **Drama**

Und wie läuft das eigentlich mit dem Auf- und Abbau für DJ, Band oder andere Dienstleister? Klären Sie am besten im Vorfeld, wann sie **ZUGANG ZUR LOCATION** haben und wie flexibel die Zeiten gehandhabt werden – das sorgt später für einen reibungslosen Ablauf.

Wer sitzt wo?

Auch bei der Tischplanung lohnt sich ein genauer Blick: Lassen sich Ihre Vorstellungen zur Sitzordnung umsetzen? Und stehen eher **RUNDE** oder **ECKIGE TISCHE** zur Verfügung – das beeinflusst nicht nur die Optik, sondern auch die Dynamik am Tisch.

Lassen Sie sich eine Ecke mit einem freien Tisch für die Geschenke einrichten, dort können alle Präsente und Blumensträuße abgestellt werden. Idealerweise wählen Sie dafür einen gut sichtbaren, aber nicht störenden Platz, damit nichts verloren geht und sich Ihre Gäste ganz unkompliziert orientieren können.

Hier finden Sie ein großes Angebot an Festlocations.

Die **Top-Kriterien** der Auswahl

Passen die Preise ins geplante **BUDGET?**

Ist die Location zum Wunschtermin **verfügbar?**

Wie ist die **Erreichbarkeit** der Location?

Harmoniert die Einrichtung mit unserem **Stil?**

Gibt es ausreichend **Parkplätze?**

Wie sieht es aus mit **Übernachtungs-möglichkeiten**?

Was bietet die **Umgebung?**

Sind die Räume **groß genug?**

Wird das Ende **der Feier** vorgegeben?

Ist die Location **barrierefrei?**



CHEMNITZ & UMGEBUNG

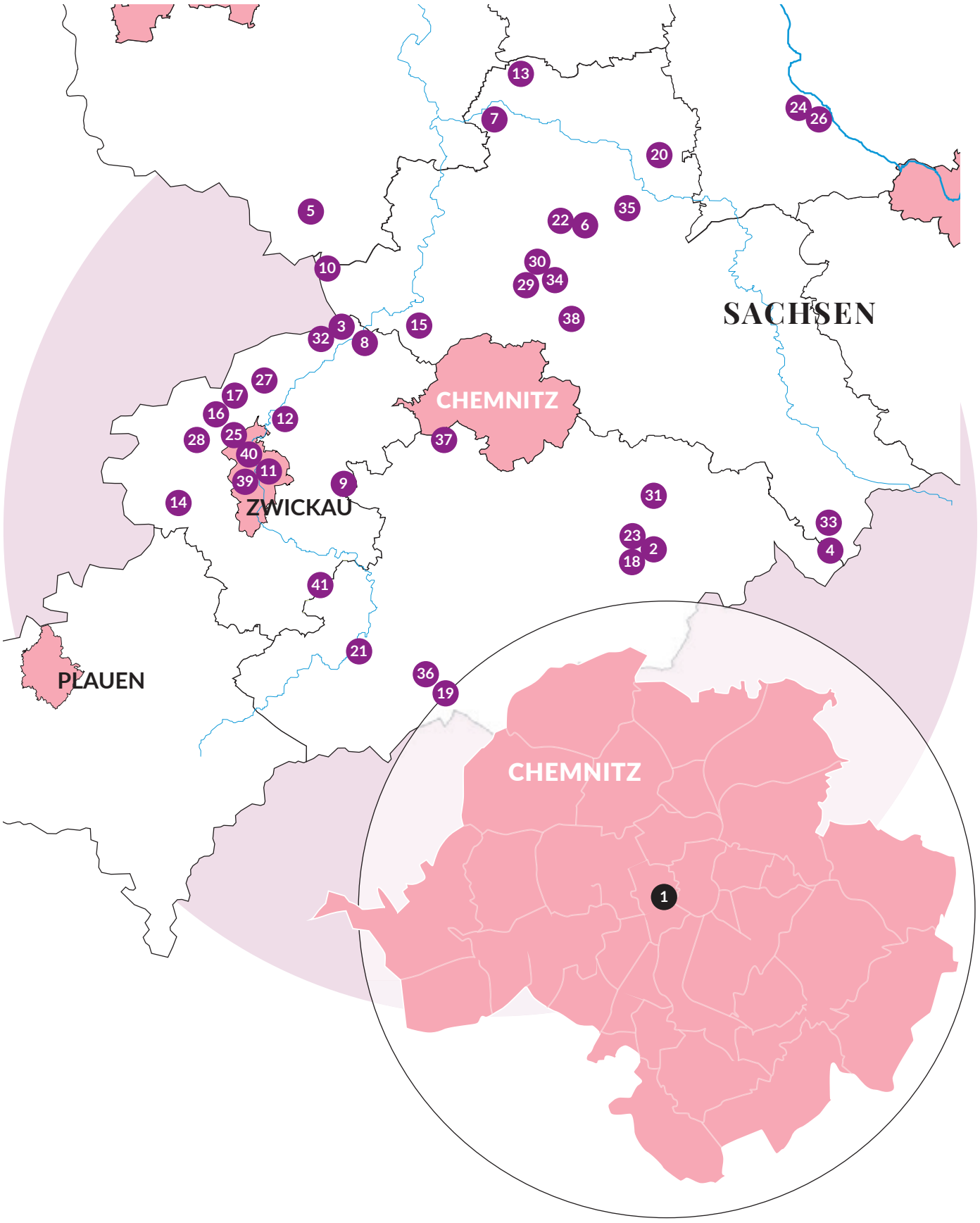

Location-QUICKFINDER

RESTAURANT · HOTELS · BURGEN · SCHLÖSSER · RAUMVERMIETUNG

CHEMNITZ

		Seite
1	ODC – Oberdeck Chemnitz	39

SACHSEN

		Seite
2	Baldauf Villa	59
3	Beierleins Hotel	19
4	Buntes Haus Seiffen	58
5	Burg Gnandstein	67
6	Burg Kriebstein	5
7	Burg Mildenstein	5
8	Callenberger Hochzeitskapelle	45
9	Das Wolfsbrunn	70
10	Denkmalhof Schlagwitz	9
11	First Inn Zwickau	41
12	Gasthof Stangendorf	49
13	Gut Haferkorn	68
14	Gut Neumark	57
15	Hotel Röhrsdorfer Hof	55
16	Hotel Schloss Schweinsburg	58
17	Hotel Villa Vier Jahreszeiten	69
18	Hotel Weißes Ross	58
19	Landhotel Rittersgrün	47

SACHSEN

		Seite
20	Landhotel Sonnenhof Ossig	59
21	Mittel-Bar Schönheide	67
22	MS Kriebstein	47
23	Pferdegöpel Lauta	59
24	Residenz Kerstinghaus	15
25	Restaurant August Horch	8
26	Romantik Hotel Burgkeller Meißen	15
27	Romantik Hotel Schwanefeld	15
28	RS Eventservice	31
29	rugs Hotel am Schlosspark Lichtenwalde	60
30	Schloss & Park Lichtenwalde	62
31	Schloss Pfaffroda	56
32	Schloss Waldenburg	65
33	Schlosshotel Purschenstein	25
34	Schloßgasthaus Lichtenwalde	63
35	Schmiedelandhaus Greifendorf	25
36	Sonnenhotel Hoher Hahn	56
37	Terra.Ursprung	54
38	Villa Gückelsberg	58
39	Villa Leonhardt	41
40	Villa Mocc Zwickau	57
41	Wernesgrüner Brauerei Gutshof	60

Bedeutung der Symbole



Übernachtung



Park/Garten



am Wasser



Standesamtl. Trauung mögl.



im Zentrum



Gästeplätze



TERRA
URSPRUNG

Feldgasse 7
09385 Lugau OT Ursprung

Telefon: 0172/462 70 11

info@terra-ursprung.de
www.terra-ursprung.de

Terra.Ursprung
terra.ursprung







„Ja-Wort“ inmitten der Natur

TERRA.URSPRUNG 37

KURZINFO

- Standesamtliche, Freie und Kirchliche Trauungen mitten im Grünen
- malerische Lage, eingebettet von Wäldchen, sanften Wiesen und funkelnden Teichen
- Highlights für Fotosession: von Wildvögel über Schimmel bis Alpaka …
- Nach der Trauung: Fotosession, Sektempfang mit Fingerfood und/oder Kaffee- und Kuchentafel
- nur 20 Minuten von Chemnitz

2–50

Versteckt im Herzen eines malerischen Dorfes und umgeben von unberührter, idyllischer Natur, schenkt Terra.Ursprung Ihrer Trauung im Grünen eine intime, ganz persönliche Magie.
Da pro Tag nur eine einzige Trauung stattfindet, genießen Brautpaar und Gäste diesen besonderen Ort exklusiv und ungestört. Schon der Weg zur Trauung durch die romantische Kulisse gleicht einem kleinen Märchen und stimmt Sie und Ihre Gäste auf die bevorstehende Trauung ein.
Nach dem Ja-Wort empfangen Ihre Liebsten Sie mit einem liebevollen Spalier.
Und Sie schreiten als Eheleute gemeinsam durch unser Tor hinein in Ihren glücklichen, gemeinsamen Lebensweg. Die Natur bietet ideale Kulissen für stille, träumerische Fotos: im Grünen, am glitzernden Wasser oder vor einem Wiesenfeld in Blüten. Highlights für Ihre Bilder: Wildvögel, Pferde, Alpakas – wunderbar eingebunden in Ihre Geschichte.
Und wenn der Himmel träumt, öffnet der Terra.Hub seine Tür: außen rustikal wie eine Scheune, innen warm wie ein kleines Kirchenschiff – ein besonderer Ort für Ihr Ja.
Jede Trauung wird ganz nach Ihrem Wunsch gestaltet – standesamtlich, frei oder kirchlich. Auch der anschließende Aufenthalt liegt in Ihren Händen: Sektempfang, Fotosession, Kaffee- und Kuchentafel – ganz nach Ihrem Stil.

Die Nähe zu Chemnitz macht die Location besonders attraktiv – in nur 20 Minuten sind Gäste aus der Stadt im idyllischen Dorf angekommen.

RÖHRSDORFER HOF
Boutique Genuss Hotel

Limbacher Str. 14
09247 Röhrsdorf

Ansprechpartner Patrick Mollweide
Hotelleiter
Telefon: 03722/62 16 00
hotel@roehrsdorfer-hof.de
www.roehrsdorfer-hof.de

roehrsdorferhof
hotel_roehrsdorfer_hof









Stilvoll I Charmant I Modern

HOTEL RÖHRSDORFER HOF 15

Das Boutique & Genuss Hotel Röhrsdorfer Hof bietet als beliebte Hochzeitslocation stilvolle, moderne und einzigartige Räumlichkeiten – mit einem traumhaften Ambiente. Schöne Außenloungebereiche, eine Privatbar sowie ein lichtdurchfluteter Wintergarten stehen in unterschiedlichster Kombination für Ihr Fest zur Verfügung. Separate Buffeträume mit einer Live-Tranchier-Station lassen kulinarische Träume wahr werden.
Das individuelle Rundum-Paket mit ausgesuchten Premiumpartnern findet seine Vollendung im Detail. Sei es die passend abgestimmte Hochzeitstorte aus feinster Patisseriehand oder ein Privattanzlehrer, der gemeinsam mit Ihnen den emotionalen Moment einstudiert oder auch die Entertainment-Crew, die eine niveauvolle Umrahmung garantiert. Das professionelle RÖHO Kreativ-Team entwirft jedes Jahr neue Dekorationsideen, angefangen von der Tischdeko bis hin zur gesamten Brautfloristik. Bekanntlich „...geht Liebe durch den Magen"! Die anspruchsvolle Regionale-Mediterrane-Frische-Küche verwöhnt Sie und Ihre Gäste. Saisonale Aperitifs, feine Longdrinks, trendige Cocktails, erlesene Weine u.v.a.m. werden zu Ihrer Getränkeauswahl zusammengestellt. Auch die kleinsten Gäste werden mit dem Kids-Paket happy sein. Noch ein kleiner Tipp für die Braut: Genießen Sie am Tag vor dem Fest die Lady Suite mit der besten Freundin oder der lieben Mutti... – und am Hochzeitstag haben Sie die Möglichkeit für das Styling oder ein ruhiges Zimmerfrühstück. Das Team freut sich, Sie glücklich zu machen.

KURZINFO

- individuelles Rundum-Paket aus einer Hand
- inkl. persönlicher Wedding-planer
- stilvolle Boutique-Zimmer für die Gäste
- integrierte Hochzeitsbar in der Festlocation
- liebevoll geführte Empfangs-zeremonie
- exklusive, jährlich, hauseigene Hochzeits-Deko-Messe
- Kinderkino mit Spielbereich

10–90

sonnenhotel
HOHER HAHN
CLASSIC

Sonnenhotel Hoher Hahn 36

Gemeindestraße 92
08340 Schwarzenberg
Telefon: 03774 / 13 10
info@sonnenhotel-hoherhahn.de
www.sonnenhotels.de

Sonnenhotel Hoher Hahn
sonnenhotel.hoherhahn





- Restaurant mit Wintergarten
- erzgebirgische Spezialitäten
- großzügiger Wellness-Bereich mit Schwimmbad und Saunen
- Räumlichkeiten für kleine und große Hochzeitsfeiern
- EZ und DZ sowie Familienzimmer und Appartements

10–100

Das historische Sonnenhotel Hoher Hahn thront auf einer Höhe von 680 Metern über der Stadt und ist von idyllischen Wäldern und Wiesen umgeben. Die ruhige und naturnahe Atmosphäre eignet sich perfekt, um das Hochzeitsfest in ganz persönlicher Atmosphäre zu genießen. Mit einem Veranstaltungsbereich von ca. 350 m² ist das Hotel ideal für Gesellschaften bis zu 100 Personen und bietet flexible Raumlösungen: eleganter Festsaal mit Bühne, Kaminzimmer für gemütliche Stunden, Wintergarten mit Panoramablick und Terrasse für die Feier im Freien. Zusätzliche Angebote wie ein Pool, Tennisplätze und eine Minigolfanlage machen den Aufenthalt besonders angenehm. Das erfahrene Team unterstützt Sie bei der Planung der Hochzeit bis ins Detail, sodass Ihre Wünsche wahr werden. Stilvolle Zimmer und Appartements ermöglichen eine entspannte Übernachtung Ihrer Gäste.

Schloss Pfaffroda 31

Am Schlossberg 8
09526 Olbernhau OT Pfaffroda
Telefon: 037360 / 66 91 20
web@schlosspfaffroda.de
www.schlosspfaffroda.de

schlosspfaffroda
schlosspfaffroda







- Romantik-Flair in historischem Schloss-Ambiente
- Sektempfang im Schlosshof
- verschieden große Räume zum Feiern mit urigem Charme und Komfort
- Übernachtung in 27 modern eingerichteten Gästezimmern

30–150

Ihre Traumhochzeit auf Schloss Pfaffroda im Erzgebirge: Feiern Sie an einem Ort, der Geschichte und große Gefühle verbindet! Eines der ältesten Schlösser Sachsens empfängt Sie mit dem Charme von über 800 Jahren; Das Schloss ist seit 1352 im Familienbesitz. Geben Sie sich hier das Ja-Wort und feiern mit 30 bis 150 Gästen. Im Schlosspark schaffen zwei Pavillons den perfekten Rahmen für freie Trauungen und Empfänge, die verschiedenen Ebenen, eine traumhafte Kulisse für Hochzeitsfotos. Direkt nebenan wartet die Kirche mit ihrer seltenen Silbermann-Orgel. Für eine entspannte Nacht stehen 27 Zimmer bereit.
Von der Trauung über die Feier bis zur Übernachtung: Ein Rundum-sorglos-Paket macht Ihren großen Tag zu einem unvergesslichen Erlebnis. Auf Wunsch entdecken Sie Schloss und Museum bei einer Führung.

Villa Mocc Zwickau 40





Im Herzen von Zwickau und in unmittelbarer Nähe zum idyllischen Schwanenteichpark liegt die neobarocke Villa Mocc – ein Ort, der schon von außen mit seinem historischem Charme begeistert. Im Inneren erwarten Sie stilvolle Räume und eine großzügige Terrasse zum Verweilen. Die professionelle Planung Ihrer Traumhochzeit liegt dem engagierten Team der Villa Mocc besonders am Herzen. Gemeinsam mit Ihrem persönlichen Veranstaltungsleiter wird jedes Detail sorgfältig abgestimmt. In der Villa Mocc verbindet sich geschichtsträchtige Architektur mit moderner Ausstattung zu einem einzigartigen Ambiente. Ob festlich beim Dinner oder ausgelassen tanzend unter Discolicht – hier können Sie Ihren großen Tag rundum genießen. Die Cocktailbar mit ihrem vielfältigen Sortiment, das Können der Barkeeper, der aufmerksame Service und das kulinarische Angebot für jeden Geschmack lassen keine Wünsche offen.

VILLA MOCC
MIETEN • VERANSTALTUNGEN • KULTUR

Humboldtstraße 14
08056 Zwickau
Telefon: 0375 /28 96 90 70
post@villa-mocc.de
www.villa-mocc.de

VillaMocc
villamocc

- zentral im Herzen von Zwickau
- Freie Trauungen am Schwanenteich oder in der Villa Mocc
- großzügige Terrasse
- neobarockes Ambiente
- moderne Veranstaltungstechnik
- persönliche Hochzeitsplanung
- Parkhaus direkt nebenan

20–120

Gut Neumark 14

Für Brautpaare, die eine Location im Grünen mit Charme, Stil und Vielseitigkeit suchen, ist Gut Neumarkt eine echte Empfehlung. Die Anlage besteht aus historischem Gutshof mit Schloss und weitläufigem Park und einem Kuhstall, der heute als eleganter Feierbereich dient. Die jüngste Sanierung mit einem spannenden Mix aus Alt und Modern – rustikalen Balken, modernen Elementen und viel Glas – macht die besondere Atmosphäre aus und und erlaubt jeden Dekorationsstil. Zahlreiche idyllische Plätze laden zum Feiern unter freiem Himmel und romantischen Fotomotiven ein. Die Kirche und das Standesamt befinden sich nebenan. Freie Trauungen im Schlosspark unter Bäumen oder in der Hofscheune im Stroh können auch ohne Location gebucht werden. Neu: Für die Übernachtung der Gäste werden neben Zimmern auch Schlaffässer angeboten – Romantik pur!







GUT NEUMARK VON RÖMER
Schafe, Wild und Wald

Dorothee von Römer
Kirchplatz 5, 08496 Neumark/Vgtl.
Telefon: 03 76 00/56 69-0
Mobil: 01 63/7 87 27 09
d.roemer@gut-neumark.de
www.gut-neumark.de
dorothee.vonromer
gutneumark

- Gutshof mit Schloss & Park
- Übernachtungen am Hof
- Freie Trauungen im Park oder in der Scheune – auch ohne Location buchbar
- Kirche und Standesamt nebenan
- A 72 - 10 min / A4 - 15 min

50–100

Hotel Schloss Schweinsburg 16

Hauptstraße 147 – 149
08459 Neukirchen/Pleiße

Telefon: 0 37 62/94 80-0
Telefax: 0 37 62/94 80-199
bankett.zwi01@gchhotelgroup.com
www.schloss-schweinsburg.de

hotel.schloss.schweinsburg
hotel_schloss_schweinsburg

10–110



Das Schloss Schweinsburg verfügt über verschieden große Salons im barocken Stil – so stehen z. B. ein Damensalon, ein Herrensalon oder ein Blauer und ein Grüner Salon für rauschende Feste zur Verfügung. Der angrenzende Barockgarten ist ein deales Fotomotiv und lädt zu kleinen Spaziergängen rund um den Schlossteich ein. Ein besonderes Klein- od für Hochzeiten und freie Trauungen ist der Rittersaal, der sich im Seitengebäude des Schlosses – einem ehemaligen Rittergut – befindet.

Villa Gückelsberg in Flöha 38







Die Villa Gückelsberg empfiehlt sich als perfekte Kulisse für den schönsten Tag im Leben – ob für eine stilvolle Trauung im prachtvollen Salon oder eine unvergessliche Feier im edlen Ambiente. Oder haben Sie schon immer davon geträumt, sich unter freiem Himmel das Ja-Wort zu geben? Der weiße Hochzeitspavillon im Park lädt dazu ein – einzigartig in der Region! Auch romantische Nachttrauungen bei Kerzenschein sowie stimmungsvolle Feiern im historischen Park sind hier möglich.

Fabrikweg 4
09557 Flöha
Telefon: 0 37 26/792 91 90
kontakt@heiraten-floeha.de
www.villa-gueckelsberg.de

villa.gueckelsberg
villagueckelsberg

2–45

Buntes Haus 4 /Hotel Weißes Ross 18

Hotel Erbgericht
Buntes Haus Seiffen
Hauptstraße 94, 09548 Seiffen
Hotel Weißes Ross,
Annaberger Str. 12,
09496 Marienberg
Verkaufsbüro: 03735/68 00 74
info@erzgebirgshotels.de
www.erzgebirgshotels.de

10–230







Für Ihre Hochzeit bietet das Bunte Haus im Spielzeugland Seiffen einen würdigen Rahmen. Auch das Partnerhotel „Weißes Roß“ in Marienberg empfängt Sie in stilvollem Ambiente. Wählen Sie aus der Vielzahl der Räumlichkeiten den persönlichen Favoriten für Ihre Feier, von 10 bis 230 Personen ist hier alles möglich! Eine liebevolle Dekoration – gerne in persönlicher Absprache nach Wunsch gestaltet – verleiht dem Ambiente der Häuser ein individuelles Flair.

Landhotel Sonnenhof Ossig 20





Im Landhotel Sonnenhof in Ossig, mitten in Mittelsachsen, können Paare im kleinen Kreis oder mit bis zu 200 Gästen feiern. Eine standesamtliche Trauung durch das Standesamt Roßwein oder eine Zeremonie mit freier Rednerin ist direkt im Haus möglich. Die Kirchen in Roßwein und Döbeln sind nur wenige Minuten entfernt. Danach bieten Außenanlage und Biergarten Raum für Empfang und Hochzeitsfotos, bevor im Festsaal weitergefeiert wird.

Dank seines guten Netzwerks mit Kooperationspartnern unterstützt das Team die Planung und stellt ein individuelles Komplettpaket zusammen. Menü oder Buffet sorgen für den kulinarischen Genuss; auch die Dekoration wird nach den Wünschen des Paares gestaltet. Für Kinder gibt es einen Spielplatz und Betreuung. Nach dem Fest können Brautpaar und Gäste im Hotel übernachten und den nächsten Morgen gemeinsam beginnen.

LANDHOTEL SONNENHOF

Ossig Nr. 9e
04741 Roßwein
Telefon: 04322 69520-0
rezeption@landhotel-ossig.de
www.landhotel-ossig.de

LandhotelOssig
landhotel_sonnenhof

- Standesamt im Haus oder Freie Trauung möglich
- Festsaal für bis zu 200 Gäste
- Gewölberestaurant oder Catering
- hauseigene Weddingplanerin
- Partylocation mit Kinderbetreuung und Spielplatz

10–200

Baldauf Villa 2 und Pferdegöpel Lauta 23





In der Baldauf Villa Marienberg verbindet sich herrschaftliche Architektur mit einer Atmosphäre voller Wärme. Die lichtdurchfluteten Säle, geprägt von historischem Charme, bieten eine exklusive Kulisse. Trauungen sind im „Herrenzimmer“ im Erdgeschoss sowie im Außenbereich am „Teehäuschen“ möglich. Nach Absprache stehen die Räume für die Hochzeitsfeier zur Verfügung. Der Park lädt zu Sektempfängen und Hochzeitsfotos ein.

Im Herzen des UNESCO-Welterbes Montanregion Erzgebirge bietet der Pferdegöpel auf dem Rudolphschacht in Lauta eine außergewöhnliche Kulisse für Trauungen. Die authentische Holzarchitektur des rustikalen Trauraums verleiht Ihrer persönlichen Zeremonie einen feierlichen Rahmen; das weitläufige Außengelände eignet sich für Empfänge und Hochzeitsfotos. Nutzen Sie den Raum flexibel auch für Ihre anschließende Feier.

BERGSTADT MARIENBERG
Im Erzgebirge ankommen.

Standesamt Marienberg
Markt 1, 09496 Marienberg
Telefon: 03735/602-151, -155
standesamt@marienberg.de
www.marienberg.de

Bergstadt Marienberg

- Feiern direkt am Trauort
- Standesamtliche Trauungen im Grünen
- Weitläufige Außenanlagen
- Heiraten in der UNESCO-Welterbe-Region
- Baldauf Villa Marienberg
  info@baldauf-villa.de

rugs Hotel am Schlosspark Lichtenwalde 29

August-Bebel-Straße 1
09577 Lichtenwalde
Telefon: 03 72 06/88 29 52
veranstaltung.lichtenwalde@rugs-hotel.com
www.hotel-lichtenwalde.de
rugslichtenwalde





- Hochzeitshotel im Grünen
- Freie Trauungen im Garten
- direkte Nachbarschaft zum Barockschloss Lichtenwalde
- 82 Zimmer und davon 2 Hochzeits-Suiten
- großes Netzwerk an Hochzeitsdienstleistern

20–90

Das erfahrene Team vom Hochzeitshotel lässt Wünsche wahr werden, um Ihre Hochzeit unvergesslich zu gestalten. Eine Trauung unter freiem Himmel – romantischer könnte das Eheversprechen kaum sein. Die standesamtliche Trauung kann im Trausaal des Schlosses oder im nahegelegenen Kellerhaus Lichtenwalde stattfinden. Als frisch vermähltes Paar sind Sie und Ihre Gäste im Hochzeitshotel zum Feiern eingeladen und werden im Gartenbereich oder auf der Terrasse zum Empfang begrüßt. Die hellen, offenen Räumlichkeiten eignen sich sowohl für kleinere Gesellschaften als auch für Hochzeitspartys mit bis zu 90 Personen. Für den besonderen Tag werden für Sie kulinarische Gaumenfreuden auf höchstem Niveau kreiert. Das Kuchenbuffet ist dank eines erfahrenen Partners ein Genuss. Nach der Feier können Sie und Ihre Gäste in einem der 82 Zimmer entspannen – darunter zwei exklusive Hochzeitssuiten.

Wernesgrüner Brauerei 41

Bergstraße 2
08237 Steinberg/Wernesgrün
Ansprechpartner:
Alexander Ott & Daniel Menzel
Telefon: 037462/28 04-0
info@brauerei-gutshof.de
www.brauerei-gutshof.de
gutshofwernesgruen
brauerei.gutshof





- malerischer Biergarten mit Außen-Lounge
- individuelles Hochzeitsarrangement
- Vermittlung von DJ oder Band, Pension oder Hotel
- Kutschfahrt mit Brauereipferden

10–120

Mit der langjährigen Event-Erfahrung wird Ihre Hochzeit hier im historischen Ambiente des Gutshofes der Wernesgrüner Brauerei zu einem unvergesslichen Erlebnis. Sympathische Beratung, herzlicher Empfang, abgerundete Dekoration, sowie persönlicher Service – die Mitarbeiter sorgen dafür, dass Sie eine perfekte Hochzeit erleben. Das begeisterungsfähige Team verwöhnt Sie kulinarisch mit saisonalen, regionalen und mediterranen Köstlichkeiten. Ob in der einzigartigen „Schmiede im Saustall“ oder im Restaurant „Brauschenke“ – hier finden Sie die passende Location für jede Personenzahl.
Der Guts-Innenhof bietet zudem den perfekten Rahmen für Ihre Freie Trauung unter freiem Himmel.
Die malerische Kulisse des historischen Brauerei Gutshofs verleiht auch Ihren Hochzeitsbildern eine außergewöhnliche Atmosphäre. Das Team des Gutshofes freut sich auf Ihre Hochzeit.



Übernachtung

Im Hotel oder in der Pension gibt es die Möglichkeit zum Übernachten für die Hochzeitsgäste. Je nach Anzahl der Zimmer und Gäste kann die Hochzeitsfeier ohne zusätzliche Wege durchgeführt werden.

Park/Garten

Die vorgestellte Location liegt im Grünen – ob in oder an einem Park, von einem Garten am Haus umgeben oder in ländlicher Umgebung. Falls die Betreiber es anbieten, können Sie sogar draußen feiern.

am Wasser

Ein Haus direkt am Wasser gelegen oder auch in der Nähe eines Sees, eines Flusses oder Baches. Das Rauschen und Plätschern des Wassers entspannt und lädt auch außerhalb des Hauses zum Flanieren ein.

Standesamtl. Trauung mögl.

Einige Standesämter führen die Trauung auch außerhalb ihrer Räumlichkeiten durch. Die Location ermöglicht einen reibungslosen Ablauf der Zeremonie im Haus und unterstützt das Brautpaar dabei.

im Zentrum

Diese Location ist mitten in der Stadt ansässig. Zentral gelegen, ist sie mit den verschiedensten Verkehrsmitteln gut zu erreichen und zudem oft voller Lebendigkeit. Hier feiern Sie groß oder klein, aber fein.

2–70

Gästeplätze

Die Größe der Hochzeitslocation ist ganz entscheidend für die Vorauswahl. Deswegen verrät diese Zahl, wie viele Personen in den Festräumen Platz zum Feiern und Tafeln finden können.

Mit QR-Code Location finden – leicht gemacht.

Festlocations

Schloss & Park Lichtenwalde – Barocke Pracht und Grüne Oase

Schloss & Park Lichtenwalde besticht als Barockperle vor den Toren von Chemnitz mit kunstvol verspieltem Interieur sowie einer bezaubernden Parkanlage. Zur warmen Jahreszeit ist der Schlosspark mit seiner Blütenpracht und den romantischen Wasserspielen ein Gedicht. Staunen rufen auch die liebevoll restaurierten Repräsentationssäle hervor: So durchschreiten Sie das Königszimmer, den Roten Salon oder den Grünen Salon. Im prunkvollen Chinesischen Zimmer spüren Sie den Glanz vergangener Zeiten.



Schloss & Park Lichtenwalde · © Patrick Engert

Die Schlosskapelle mit einer der noch wenigen erhaltenen Donati-Orgeln sowie das Teehaus im prachtvollen Innenhof begeistern während einer Führung.
Zum Lustwandeln lädt die gepflegte Parklandschaft ein. Nach historischem Vorbild rekonstruiert, kann sich der Barockpark mit seinen Fontänen, Sitzbänken und versteckten Pavillons mit den großen Lustgärten in Deutschland messen. Halten Sie doch inne am beeindruckenden Wasserspiel "Sieben Künste", dessen sieben Fontänen die freien Künste des Mittelalters repräsentieren. Einer klassischen Komposition gleich spielen sie passend zur Musik eine schillernde Wassersymphonie. Längst (k)ein Geheimtipp: In der wunderschönen, spätbarocken Gräflichen Bibliothek wird Ihre Trauung besonders romantisch. Der direkte Zugang in den großzügigen Schlosspark Lichtenwalde über den Altan bietet zudem eine herrliche Kulisse für Gratulationen und Fototermine.
Für die Planung und Ausführung Ihrer Traumhochzeit in Schloss & Park Lichtenwalde steht Ihnen der Gästeservice zur Seite.





JA-WORT, freie Trauzeremonie oder Erneuerung Ihres Eheversprechens in Lichtenwalde - im Schloss und unter freiem Himmel möglich



© Steve Conrad Fotografie

... an den „Sieben Künsten“ im Schlosspark Lichtenwalde, der zu den schönsten Barockgärten Sachsens zählt



... unter der großen Linde am „Historischen Kellerhaus Lichtenwalde“ welches sich oberhalb des Schlosses befindet



Foto rechts: © Die Bildermanufaktur

... im festlichen Ambiente der Gräflichen Bibliothek im Schloss Lichtenwalde

KONTAKT
Standesamt Niederwiesa
Dresdner Str. 22
in 09577 Niederwiesa,
Telefon: 03726 / 71 86 32/30
E-Mail: standesamt@niederwiesa.de



© Standesamt Niederwiesa

... im mediterran eingerichteten „Historischen Kellerhaus Lichtenwalde“

KONTAKT
Schloss & Park Lichtenwalde
Schlossallee 1
09577 Niederwiesa/ OT Lichtenwalde
Gästeservice
Telefon: 037291/3800
E-Mail: service@asl-schloesser.de
Homepage: www.schloss-lichtenwalde.de/heiraten-feiern

Brautpaare, die sich für eine Trauung im Schloss Lichtenwalde interessieren, können während der Öffnungszeiten des Schlosses Lichtenwalde die Gräfliche Bibliothek besichtigen.
Die Anmeldung zur Eheschließung erfolgt ausschließlich über das Standesamt Niederwiesa. Hier finden Brautpaare auch die Ansprechpartner zur Besichtigung der Räumlichkeiten im „Historischen Kellerhaus“.
Jedes Jahr im März findet im Schloss und Kellerhaus unser beliebter Schnuppertag für Brautpaare statt. An diesem Tag habe Sie die Möglichkeit, sich von unseren wunderschönen Traulocations zu überzeugen und beraten zu lassen.
Für die Hochzeitsfeier nach der Trauung bietet das Schlossgasthaus Lichtenwalde mit romantischer Atmosphäre und gastronomischer Vielfalt den passenden Rahmen.
Das „rugs Hotel am Schlosspark Lichtenwalde“ komplettiert den Service rund um Ihre Hochzeitsfeier.



TRAUMHOCHZEIT IN *Waldenburg*



Schloss Waldenburg



Trauraum im Badehaus



Trauraum am Markt

Heiraten im Standesamt Waldenburg/Sachsen

Für alle, die ihren Hochzeitstag als einen der unvergesslich schönsten Tage erleben möchten, ist eine Eheschließung in der Töpferstadt Waldenburg/Sachsen genau das Richtige.
Ob die Wahl nun auf das Badehaus im Grünfelder Park oder auf das Schloss Waldenburg fällt oder Sie sich für die neuen Trauräume am Markt der Stadt Waldenburg entscheiden – für jeden Geschmack ist etwas dabei.

Selbstverständlich wird auf Wunsch eine stimmungsvolle musikalische Umrahmung mit Live-Musik angeboten.

Standesamt Waldenburg/Sachsen
Markt 22 · 08396 Waldenburg
Telefon: 03 76 08/123 -37
Telefax: 03 76 08/123 -10
E-Mail: a.zschage@waldenburg.de
Eine ausführliche Beschreibung der Heiratsorte finden Sie im Internet unter: **www.waldenburg.de**



Badehaus

Fotos: Foto Augsten



Das Schloss Waldenburg bietet Ihnen ein fürstliches Ambiente mit vielfältigen Möglichkeiten. Der Blaue Saal und die Bibliothek stehen bei standesamtlichen und die Schlosskapelle bei kirchlichen Trauungen zur Verfügung. Für Freie Trauungen können die repräsentativen Räume gemietet werden. Um auf das Wohl des Brautpaares anzustoßen, empfehlen wir Ihnen einen Sektempfang auf der Schlossterrasse mit Blick in den Park.

SCHLOSS WALDENBURG
Das Festliche

Peniger Str. 10 • 08396 Waldenburg • Tel. 037608 2757-0
www.schloss-waldenburg.de
Termin für Standesamtliche Trauungen: 037608 123-37



Der Sektempfang

Prosit!

auf die Liebe
und das Leben!



© Aurora Aesthetics/stock.adobe.com

Die Gäste mit kulinarischen Köstlichkeiten und dem einen oder anderen guten Tropfen zu verwöhnen, gehört zu einem rauschenden Hochzeitsfest einfach dazu. Aber wie und in welchem Umfang, das sollte vorab gut durchdacht sein. Sekt nach der Trauung? Ein opulentes Mittagsmenü oder doch lieber Schmackhaftes zum Dinner? Wichtig für die Planung ist vor allem, wie lange Ihre Feier dauern soll. Geht sie bis spät in die Nacht, sollten Ihre Gäste auch bis dahin gut versorgt sein. Denn zwischen festlichem Menü, kleinen Snacks für zwischendurch und einem Mitternachtsimbiss gibt es viele Möglichkeiten, das kulinarische Angebot ganz auf den Ablauf Ihrer Hochzeit abzustimmen.

Gemeinsam anstoßen

Ein Sektempfang direkt nach der Trauung ist für viele Brautpaare eine feste Größe. Perfekt gestaltet, kann er eine stimmige **BRÜCKE SCHLAGEN ZWISCHEN** offiziellem Teil der Hochzeit und privatem Fest. Bedenken Sie, dass sich vielleicht einige Ihrer Gäste zum ersten Mal begegnen und miteinander „warm werden" müssen. Der Sektempfang eignet sich hervorragend als Eisbrecher: Nicht nur ist hier Zeit und Raum für Glückwünsche und/oder Geschenke, ein Gläschen Sekt lockert auch die Zungen und schafft gute Laune.

Ein schöner Garten am Standesamt oder ein Kirchhof eigenen sich dafür ebenso gut wie Locations im Freien oder Ihr Lieblingslokal. Damit Ihren Gästen nicht langweilig wird, sollten Sie nicht mehr als ein bis eineinhalb-Stunden für den Sektempfang einplanen.
Organisieren können Sie ihn entweder selbst oder Sie suchen sich Unterstützung durch einen professionellen **CATERING-SERVICE**. Damit Ihr Empfang ein Erfolg wird, sind nicht nur Ausstattung und Ambiente (Mobiliar, Deko, Musik) wichtig, sondern vor allem natürlich die Getränke. Planen Sie großzügig **ETWA ZWEI GLÄSER SEKT**, aber auch zwei Gläser Wasser für jeden Gast ein, damit der Besuch nicht plötzlich auf dem Trockenen sitzt.

Das Auge trinkt mit

Eine hübsche Deko für die Gläser, etwa mit essbaren Blüten oder auch eine ganz besondere Sekt-Kreation mit frischen Früchten oder Kräutern lässt das Anstoßen zum Erlebnis für die Sinne werden. Heiraten Sie in der warmen Jahreszeit, ist ausreichend Kühlung besonders wichtig. Schließlich schmeckt ein prickelnder Empfang gleich noch besser, wenn die Getränke angenehm kühl serviert werden.



Burg Gnandstein
Cafe · Restaurant · Hotel



Besuchen Sie uns doch einmal und lassen Sie sich von unserem Burgvogt persönlich beraten: Ob die kirchliche Trauung in unserer romanischen Kapelle oder eine standesamtliche Zeremonie im mittelalterlichen Palais der Burg, im malerischen Schwindpavillon oder eine freie Zeremonie im Lusthaus-Park – hier können Sie heiraten, wie Sie es sich wünschen.
Unsere verschiedenen Veranstaltungsräume, die Innen- als auch Außenbereiche umfassen, ermöglichen ein Hochzeitsfest ganz nach Ihren Vorstellungen. Lassen Sie sich von der einzigartigen Atmosphäre der Burg und unseres Lusthauses mit Park verzaubern. Unser Service umsorgt Sie lückenlos und liebevoll, Eigenleistungen sind möglich. Das Team der Burg Gnandstein freut sich schon darauf, Ihre Feier mitzugestalten.







Burg Gnandstein
Gastronomiebetriebs GmbH & Co. KG
Burg Gnandstein
04654 Frohburg / OT Gnandstein
Telefon: 034344 / 6 12 20

www.gnandstein.de

Heiraten und Feiern



Ihr könnt eure Hochzeit genießen, ohne euch um die Details zu sorgen. Wir von der Mittel-Bar verwandeln eure Hochzeitsträume in Realität. Mit über 16 Jahren Erfahrung begleiten wir euch für 40-180 Personen auf Wunsch mit einem Rundum-Sorglos-Service von der ersten Info-Mail über die freie Trauung, leckerem Essen und köstlichen Cocktails uvm. bis zum entspannten Abschlussgespräch danach. Wir kümmern uns um alles, damit ihr euch auf das Wesentliche konzentrieren könnt: eure Liebe. Lasst uns gemeinsam euren großen Tag unvergesslich machen und ruft an!





Download
gratis PDF-Checkliste

Mittel·BAR
HOCHZEITEN & EVENTS

Alte Auerbacher Str. 23 | 08304 Schönheide
Tel. 037755 / 698823
Jetzt per Mail anfragen: event@mittel-bar.com
https://heiratenimerzgebirge.de

Häppchenzeit...

Ob Sie Ihren Gästen zum Sekt auch etwas zu essen anbieten sollten, hängt in erster Linie von Ihrem Konzept fürs Fest ab. Je länger der Empfang dauert, desto größer die Chance, dass der kleine Hunger zwischendurch anklopft. Auch der **ZEITPUNKT** des Empfangs ist nicht unerheblich: Planen Sie im Anschluss noch ein üppiges Mittagessen, bieten sich eher leichte Speisen, wie etwa ein **OBST-BUFFET** an.



Liebe auf den ersten Biss

Aperitif & Amore

Kommt das große Festessen **ERST AM ABEND**, können Sie ruhig kleine sättigende Snacks reichen. Am besten in Form von **CANAPES** als **BUFFET** oder „fliegend" serviert. Auch hier kann ein erfahrener Caterer eine große Hilfe sein. Weiterer positiver Nebeneffekt der Häppchen: Alkohol zeigt bei gefülltem Magen weniger Wirkung. Wichtig ist alles frisch, leicht und im **MINI**-Format zu präsentieren.

Locker zwanglos zusammenkommen

Der erste entspannte Moment nach der Trauung bietet Ihren Gästen die Gelegenheit, ganz ungezwungen miteinander ins Gespräch zu kommen. Aus großer Freude und vielen herzlichen **GLÜCKWÜNSCHEN** entsteht eine besondere Leichtigkeit, die die Atmosphäre prägt.

Erfrischend anders

Wer möchte, kann den Sektempfang durch eine kleine Getränkestation aufwerten. Hausgemachte Limonaden, alkoholfreie Cocktails oder ein spezieller Drink setzen Akzente und sorgen für eine besondere Note. Ein professionelles Catering ist hier die ideale Unterstützung, da es die Organisation und Zubereitung übernimmt und Sie selbst den Empfang besser genießen können.

Kulinarische Überraschungen

In besonders guter Erinnerung bleibt Gästen oft der ganz persönliche Stil. Das können z.B. **MINI-WAFFELN** mit herzhaften Toppings, kleine Gläschen mit **SAISONALER SUPPE** oder mediterrane Feigen-Ziegenkäse-Kombinationen sein. Auch Garnelenspieße mit Mango oder **MINI-BURGER** im Briochteig bringen Momente voller Genuss und Atmosphäre. Eine gewisse Auswahl sorgt dafür, dass sich alle Gäste willkommen fühlen.





Feiern Sie exklusiv und einzigartig!

Wir stehen Ihnen bei der Planung Ihrer Traumhochzeit von Anfang bis Ende zur Seite.

Gut Haferkorn

Dobernitz 9 · 04703 Leisnig
03 43 21-63 71 90
info@gut-haferkorn.de
www.gut-haferkorn.de



Den besten Zeitpunkt für Ihr Festessen finden:

Das große Hochzeitsessen ist einer der **HAUPTASPEKTE** Ihrer Feier und soll in jeder Hinsicht beeindruckend sein. Sie legen deshalb zuallererst bei Ihrer Planung fest, ob dieser kulinarische Höhepunkt **AM MITTAG** oder erst **AM ABEND** liegen soll. Ausschlaggebend dafür ist vor allem der Zeitpunkt der Trauung; aber auch Ihre persönlichen Vorstellungen von **DER DAUER** des Festes und Ihr Geldbeutel spielen eine Rolle.
Wollen Sie die Trauung auf den Vormittag legen und dennoch auf eine ausgelassene Abendparty nicht verzichten, so werden die Gäste den Tag über zu verköstigen sein. Planen Sie auch noch ein Kaffeetrinken ein, bietet es sich dann an, zum Mittag nur **LEICHTE SPEISEN** – etwa in Form einer Suppen- oder **SALATBAR** – zu reichen und das umfangreichere Festessen für den Abend einzuplanen.

Mit einer guten Strategie kommen so über den Tag weder Hunger noch Völlegefühle auf. Fällt der Hochzeitskaffee kleiner oder ganz aus, kann das **FESTESSEN** auch auf den **MITTAG** gelegt werden, während Sie abends nur noch **SNACKS** oder Häppchen servieren lassen.
Findet Ihre Trauung erst am Nachmittag statt, stellt sich die Frage nach dem Mittagessen erst gar nicht, da auch die Gäste dann meist später kommen. So lässt sich der Ablauf Ihrer Hochzeit in kulinarischer Sicht wirklich harmonisch gestalten und **PERFEKT** auf die einzelnen Höhepunkte des Tages **ABSTIMMEN**.


Hotel Villa Vier Jahreszeiten **** superior
Hochzeit im Ambiente der Kaiserzeit

· festliches Ambiente im Restaurant Fürst Bismarck
· exklusive und private Atmosphäre Ihrer Hochzeitsfeier bei Nutzung der gesamten Hotelanlage
· moderne und ausgezeichnete Küche
· prachtvolle Hochzeitssuite, 3 Juniorsuiten, 5 Doppel- und 1 Einzelzimmer




Mit Ihren Wünschen und unserer Erfahrung planen wir Ihren schönsten Tag im Leben!
Villa Vier Jahreszeiten · Gabelsberger Straße 12 · 08451 Crimmitschau · Telefon: 0 37 62/7 59 81 10 · www.villa-vierjahreszeiten.de

Guten Appetit!

Was passt am besten zu Ihrem Fest-Konzept – ein edles Mehr-Gänge-Menü oder ein abwechslungsreiches Bufett? Erfahren Sie hier, welche Pluspunkte die Varianten mitbringen.

Um die Frage, wie Sie das Festessen gestalten wollen, werden Sie keinesfalls herumkommen. Selbst kochen fällt im Grunde aus – es sei denn, die Zahl Ihrer Gäste ist überschaubar oder Sie verfügen über eine Armada an Helfern, die ihr Handwerk außergewöhnlich gut verstehen und sich für diese Aufgabe hergeben.

Bleiben häufig zwei Möglichkeiten: ein festliches Menü oder ein raffiniertes Buffet. Wofür auch immer Sie sich entscheiden: Gehen Sie rechtzeitig auf die Suche nach dem passenden Gastronomen, also mindestens ein halbes Jahr vor dem Fest.

Vereinbaren Sie durchaus ein Probeessen, ehe Sie verbindlich buchen. Klären Sie auch wichtige Dinge wie Unverträglichkeiten, Allergien und geschmackliche Vorlieben mit den Gästen zudem vorab so gut wie möglich ab und lassen Sie diese Informationen in die Auswahl der Speisen mit einfließen.

Menü



- jeder Gast bekommt sein Essen frisch, heiß und stilvoll angerichtet serviert
- der schnelle professionelle Service sorgt für eine entspannte Atmosphäre
- die Verantwortung für den reibungslosen Ablauf liegt beim Servicepersonal

Buffet



- eine große Auswahl an verschiedensten Speisen und Arrangements
- erleichtert die Zusammenstellung ganz nach eigenem Geschmack
- Leckermäuler können sich einfach einen Nachschlag am Bufett holen



DAS WOLFSBRUNN
Meine Zeit im Erzgebirge

UNSER FABELHAFTES ANGEBOT
„Heiraten zur besten Zeit!“
das gesamte Haus exklusiv
ab 6.999 Euro

IN IHR UNVERGESSLICH-ANGEBOT INKLUDIEREN WIR:
· 24 Schloss-Zimmer inklusive Sekt-Frühstücksbuffet
· Trauung im Park oder einem unserer historischen Säle
· Sektempfang & Kaffeetrinken im Restaurant Antonie’s
· Abendbuffet unseres prämierten Küchen-Teams
· Das Angebot gilt bei Buchung von Montag bis Donnerstag

MeineZeit HOTELS & RESORTS
Stein 8 | 08118 Hartenstein | Telefon 03 76 05 - 7 60
daswolfsbrunn@meinezeit-hotels.de
www.meinezeit-hotels.de

Sächsische KaffeeLiebe

Kaffeesachse

Wir beraten Sie gern!
Kostenlos und unverbindlich.
Rufen Sie uns an:
03731 698 749





Wir verbinden die sächsische KaffeeLiebe mit italienischer Kaffeetradition.
Eine Liaison der ganz besonderen Art

Machen Sie Ihre Hochzeit zu einem unvergesslichen Erlebnis und lassen Sie sich
und ihre Gäste von unseren Baristas in die Welt des Kaffees entführen.

BARISTA HANDWERK AUF HÖCHSTEM NIVEAU
Sächsische KaffeeLiebe Kaffeesachse

Halsbrücker Str. 34 | 09599 Freiberg | Telefon 03731 698 749 | post@kaffeesachse.com | www.kaffeesachse.com

Verwöhnen lassen oder selber auswählen?

FEST-MENÜ

Feiern Sie in einem Restaurant, können Sie in Absprache mit der Küche meist Ihr **INDIVIDUELLES** Hochzeitsmenü zusammenstellen. In den meisten Fällen besteht es aus **DREI BIS VIER GÄNGEN** (Suppe, Hauptspeise, Dessert, gegebenenfalls ein Zwischengang). Am Tisch serviert, bringt es Struktur ins Festessen und sorgt für eine angenehme Atmosphäre. Beim Preis müssen Sie hier nicht nur das Essen, sondern auch das Personal mit einkalkulieren, das serviert, abräumt und spült. Auch beim Catering spielt der Umfang der Leistungen eine Rolle. Doch zurück zum Festmenü: Ein festgelegter Speiseplan trifft nicht immer alle Geschmäcker. Achten Sie deshalb darauf, **WAHLMÖGLICHKEITEN** zu lassen, am besten bieten Sie zwei bis drei verschiedene Menüs an.

Feiern Sie an einem Ort ohne Küche, können Sie einen **CATERINGDIENST** oder ein Restaurant mit der Lieferung der Speisen beauftragen oder Sie bestellen gleich einen **MIETKOCH**, der meist mit einem kleinen Team alle Speisen frisch zubereitet.

Professionelle Anbieter beraten Sie im Vorfeld gern bei der Auswahl der Gerichte und liefern die Infrastruktur zum Warm- und Frischhalten vor Ort meist gleich mit. Denken Sie dabei daran, dass Räumlichkeiten hinter den Kulissen benötigt werden, um die Tafel selbst vom Küchentrubel fernzuhalten.

FEST-BUFFET

Unabhängiger vom Ort der Feier sind Sie mit einem festlichen Buffet, denn das können Sie **ÜBERALL** aufbauen. Die Gäste können sich ihr Essen selbst zusammenstellen und auch wählerische Zeitgenossen werden glücklich.

Viele Paare entscheiden sich für eine **KOMBINATION** aus Menü und Büffet, indem etwa die Vorspeise am Tisch serviert wird und die Hauptspeise am Buffet gewählt werden kann. Hier benötigen Sie die Hilfe eines Catering-Services. Achten Sie darauf, dass das Personal rechtzeitig Zutritt zur Location erhält, damit das Buffet steht, wenn Sie von der Trauung kommen. Ansprechend präsentiert, schmeckt das Essen oft gleich noch mal so gut.

Jane Jannke

Cateringservice hier ganz bequem auswählen!

Unsere Hochzeitstorte

Ob cremig, fruchtig oder mit feiner Schokonote – für viele ist die Hochzeitstorte ein echtes Highlight! Und das nicht nur des Geschmacks wegen. Das gemeinsame Anschneiden der Torte symbolisiert den Start in einen neuen Lebensabschnitt voller Liebe und Zusammenhalt.



© Yastremska/bigstockphoto.com /Torten KI ChatGPT







Was darf es sein?

Zwischen aufwendiger Tortenkunst und abwechslungsreichem Sweet Table sind Ihnen heute bei der Gestaltung Ihrer Kaffeetafel kaum Grenzen gesetzt. Im Zuge des Minimalismus-Trends sind auch einstöckige Hochzeitstorten zum echten Renner geworden. Als Ensemble in verschiedenen Ausführungen – oder als Eye-Catcher für den Tortenanschnitt in Kombination mit einem leckeren Kuchen-Buffet – so adeln Sie Ihre Kaffeerunde. Welches Arrangement für Sie am besten passt, sollten Sie mit Ihrem Hochzeitskonditor genau besprechen.

1. Der Zeitfaktor

Wahre Tortenkunst braucht Zeit, da vor allem in der Hauptsaison Konditoren oft vor einem Berg an Aufträgen stehen. Sie sollten also mindestens sechs, **BESSER NEUN MONATE** vor Ihrem Hochzeitstermin erste Beratungsgespräche führen und Angebote einholen. Legen Sie dabei Wert auf Referenzen sowie eine ausführliche Erläuterung der verschiedenen Möglichkeiten (z. B. nur Hochzeits-Torte, zzgl. Kuchen-Buffet, ein Sweet-Table usw). Ihre **BESTELLUNG** erfolgt idealerweise spätestens sechs Monate vor der Hochzeit, damit alles perfekt abläuft.

2. Die Kosten

Die Preisfrage hängt von vielen Faktoren ab. Ein entscheidender Punkt ist die Zahl Ihrer Gäste. Mindestens **EIN STÜCK TORTE** oder Gebäck sollten Sie **FÜR JEDEN** einplanen. Aber nicht nur die Menge macht's – auch der Arbeitsaufwand wirkt sich auf den Preis aus. Mit einem minimalistischen Design oder weniger aufwendigen Gebäck-Kreationen lässt sich also durchaus Geld sparen.
Bei der klassischen Hochzeitstorte haben sich als Richtwert Preise zwischen **5,50** und **9,50 EURO** pro Stück bewährt. In Zeiten hoher Energiepreise sollten Sie aber Aufschläge einkalkulieren.

3. Mmh, ist das lecker!



Wenn die Möglichkeit besteht, vereinbaren Sie – natürlich gegen ein entsprechendes Entgelt – eine Mini-Torte oder eine Tasting-Box (mit Proben von Cremes und Böden) als Kostprobe. Denn neben der Optik zählt am Ende vor allem der Geschmack. So können Sie Füllung, Teig und Überzug testen und bekommen ein Gefühl dafür, ob Ihre Wünsche so umsetzbar sind, wie Sie es sich vorstellen.

4. Nicht vergessen

Wenn Sie unter Nahrungsmittelunverträglichkeiten oder Allergien leiden, sollten Sie diesen Punkt auch bei Ihrem Konditor anklingen lassen. Beziehen Sie aus diesem Grund unbedingt auch Ihre Gäste mit ein, indem Sie solche Besonderheiten am besten bereits in der Hochzeitseinladung, gegebenenfalls auch separat, abfragen.

Hochzeitstorten

FÜR IHREN SCHÖNSTEN TAG.



Weitere Torten- und Produktbeispiele finden Sie auf unserer Webseite

WWW.FOERSTER-BACKWAREN.DE

Der schönste Tag Ihres Lebens sollte mit der schönsten Torte versüßt werden. Ob eine Etagentorte mit Blumendekoration, eine romantische mehrstöckige Fondant-Torte, eine Torte im klassischen Vintage Stil oder doch lieber eine verspielte Topsy Turvey Torte. Bei uns können Sie Ihren persönlichen Favoriten auswählen.

Wir von Förster erfüllen Ihre Wünsche.

- Hochzeitstorten in verschiedenen Stilen
- Cake Pops, Cup Cakes, Macarons
- Pralinen, Gastgeschenke, essbare Tischkarten
- Eistorten, Eispyramide
- Petit Fours, Candy Bar
- Canapés zum Sektempfang

Beratung & Umsetzung · Lieferung & Aufbau der Torte

FÖRSTER

Bäckerei Förster GmbH & Co. KG
Siemensstraße 8 · 08371 Glauchau · T 03763 4294500
E info@foerster-backwaren.de

Wenn die Kaffeetafel zum Herzstück wird...







© alle Fotos: www.in-fotografie.de

Sie wollen auf eine zünftige Hochzeitstorte nicht verzichten? Dann steht Ihnen jetzt ein Königreich an Möglichkeiten offen, denn Torte ist nicht gleich Torte. Größe, Zutaten und Design variieren zum Teil stark und lassen sich individuell nach Ihren Wünschen arrangieren. Am Ende soll Ihre Traumtorte nicht nur ein Gaumen-, sondern auch ein Augenschmaus sein. Hier geht es nicht nur um die Gästezahl. Rein **MENGENMÄSSIG** kommen Sie mit mehreren einstöckigen Torten unter Umständen genauso ans Ziel wie mit einem Tortenkunstwerk über mehrere Etagen.



Ein- oder mehrstöckig?

Entscheidend ist, welche Prioritäten Sie setzen, und was Ihr Budget verträgt. Mehrstöckige Hochzeitstorten stehen für Tradition und Brauchtum, denn sowohl in der christlichen wie in der weltlichen Deutung steht jede Etage für einen bestimmten Lebensbereich der Frischvermählten. Kleine Torten schonen wiederum den Geldbeutel und bieten geschmackliche Diversität, die Ihnen nicht zuletzt Ihre Gäste danken werden.

Ohne viel Schnörkel kommt Ihre Hochzeitstorte im „naked“ oder „semi-naked-Look“ daher. Beide Designs verzichten auf einen üppigen Überzug oder Zierelemente aus Zucker oder Marzipan.
Die Cremeschichten und Tortenböden bleiben in der „naked“-Version sichtbar. In der „semi“-Variante werden sie nur ganz leicht deckend überstrichen.



© pexels-transtudios-photography-&-video / www.pexels.com



Wie sieht es mit der **Füllung** aus?

Frucht oder Sahne?

Die Füllung ist das Herzstück Ihrer Hochzeitstorte. Hierfür sollten Sie sich in erster Linie davon leiten lassen, was Ihnen schmeckt. Schließlich soll die Torte nicht nur optisch begeistern, sondern auch kulinarisch in Erinnerung bleiben.

Bedenken Sie aber auch die äußeren Umstände: Sind Kinder oder Schwangere unter Ihren Gästen? Dann empfiehlt es sich, auf alkoholhaltige Füllungen zu verzichten. Sie heiraten im Hochsommer? Bei großer Wärme vergeht so manchem Gast der Appetit auf mächtige Cremes und üppigen Zuckerguss. Hier bevorzugen viele Brautpaare leichte Füllungen mit fruchtigen


© ikonoklast_hh / stock.adobe.com

Komponenten, Joghurt- oder Quarkcremes. Im Winter kann es dagegen auch mal etwas gehaltvoller zugehen: Schokoladen-, Nuss- oder Karamellfüllungen passen wunderbar zur kühleren Jahreszeit und sorgen für einen besonders genussvollen Moment. Denken Sie außerdem an mögliche Unverträglichkeiten oder besondere Ernährungswünsche Ihrer Gäste. Ob glutenfrei, laktosefrei oder vegan – vieles lässt sich heute problemlos umsetzen. Am besten stimmen Sie Ihre Wünsche frühzeitig mit dem Konditor ab und lassen sich verschiedene Kombinationen empfehlen oder bei einer Verkostung direkt auf der Zunge zergehen.

Wenn die Kaffeetafel zum Herzstück wird...

Klein, aber fein!

Kleine Torten oder Gebäckstückchen schonen den Geldbeutel und bieten viel geschmackliche Abwechslung, die Ihnen Ihre Gäste danken werden. Ein leckeres Buffet mit **MINI-TÖRTCHEN**, **CUP-CAKES**, **MUFFINS** und **CAKE-POPS** sind eine ideale Alternative zum üppigen Wedding-Cake. Soll die imposante Hochzeitstorte dennoch nicht fehlen, liegen Sie mit saisonalen und regionalen Zutaten ganz im Nachhaltigkeits-Trend.



© Maksim Shebeko/stock.adobe.com

Ein süßer Höhepunkt krönt jedes Fest! Motivtorten liegen auch bei Kinder- und runden Geburtstagen echt im Trend.



© marenuhlenhaut / Cakes: @caferahaus

Sheet Cake

Der Sheet Cake zählt zu den spannendsten Tortentrends der letzten Zeit. Statt einer klassischen Etagentorte sorgt ein länglicher, kunstvoll verzierter Kuchen für einen modernen **BLICKFANG** auf der Kaffeetafel. Seine Wurzeln hat der Sheet Cake vor allem in den USA, wo große, flache Kuchen seit Langem zu Familienfeiern und Festen für viele Gäste gehören. Unkompliziert zu **PORTIONIEREN**, entwickelte sich der klassische Blechkuchen dort vom Alltagsgebäck zu einer festen Größe bei großen Feiern.
Heute erlebt er als Hochzeitstorte eine stilvolle **RENAISSANCE**. Die Form überzeugt mit schlichter Eleganz und bietet auf ihrer großzügigen Oberfläche **VIEL RAUM** für kreative Dekorationen – von kunstvollen Buttercreme-Verzierungen und frischen Blüten bis hin zu persönlichen Botschaften oder den Initialen des Brautpaares.

Gleichzeitig lässt sich der Kuchen besonders **EINFACH** anschneiden und verteilen. Damit passt der Sheet Cake perfekt zu einer modernen Hochzeit. So wird aus einem ursprünglich praktischen Kuchen ein zeitgemäßes Statement mit internationalem Flair.



Inspiration gesucht

Vielleicht kennen Sie ja schon einen Konditor im näheren Umfeld, der für seine tollen Torten berühmt ist. Dann lassen Sie sich am besten einen Termin vor Ort für die **ABSPRACHE** geben und handeln alle Details aus. Die Meister ihres Faches haben eine **FOTOGALERIE** mit den Beispielen eigener Tortenkreationen. Sie können Zeit sparen, wenn Sie schon eine


© Svetlana Kolpakova / stock.adobe.com

Vorstellung davon haben, welches Torten-Design Ihnen gefällt. Trotz der Beispielbilder gibt es oft noch Raum für **EIGENE WÜNSCHE**, die je nach Aufwand in die Gesamtkalkulation einfließen.
Wollen Sie etwas Spezielles, schauen Sie doch auch mal im Internet nach Konditoren mit Hochzeitstorten in innovativen neuen Lecker-Looks.

Bestellung auslösen

Etwa **6 BIS 4 WOCHEN** vor der Hochzeit legen Sie im Gespräch mit dem Tortenprofi die Einzelheiten schriftlich fest. Ist die Kalkulation noch nicht im Detail erfolgt, kommt jetzt dafür der richtige Zeitpunkt. Je nach Bedarf dauert das Beratungsgespräch rund eine halbe bis eine Stunde.
Auch die Festlegung auf die Geschmacksrichtungen spielt eine wichtige Rolle: Kombinationen aus Himbeer-Vanille, Schokolade mit Salzkaramell oder fruchtige Zitronencreme für Sommerhochzeiten sind z. B. recht beliebt.
Wer sich nicht für eine einzige Variante entscheiden möchte, kann bei einer mehrstöckigen Torte auch mit **VERSCHIEDENE FÜLLUNGEN** interessante Geschmackserlebnisse kreieren.
Ebenso sollte die Größe der Torte auf die Zahl der Gäste und darauf abgestimmt werden, ob zusätzlich noch andere Desserts angeboten werden.

Darüber hinaus werden ganz praktische Fragen geklärt, etwa die genaue **LIEFERZEIT**, die beste Lagerung der Torte am Veranstaltungsort oder besondere Wünsche für einzelne Gäste.
Ebenso lohnt es sich, die **DEKORATION** der Torte auf das Hochzeitskonzept abzustimmen – etwa mit frischen Blumen, dezenten Goldakzenten oder einer personalisierten Tortenfigur.
Auch farblich kann die Torte das Gesamtkonzept aufgreifen, zum Beispiel durch passende Glasuren, essbare Blüten, feine Muster oder einen individuellen **CAKE-TOPPER** zum Aufstecken mit den Initialen, den Namen des Brautpaares oder dem Hochzeitsdatum.
Besonders harmonisch wirkt es, wenn sich dabei Elemente aus der **TISCHDEKO** oder der Papeterie wiederfinden. So wird die Hochzeitstorte nicht nur zum süßen Highlight, sondern fügt sich stimmig in das gesamte Fest ein.

Jane Jannke

Hier Konditoren aus Ihrer Region finden!



Hochzeitstorten
und Torten für besondere Anlässe

Bäckerei Wesser
Leitelshainer Str. 12, 08451 Crimmitschau
Tel.: 03762/3950
E-Mail: info@baeckerei-wesser.de
www.baeckerei-wesser.de




© fizkes/stock.adobe.com/HG AI modifiziert


© Eleonora/stock.adobe.com

Mit Liebe schenken

Zu großen Anlässen wie einer Hochzeit lassen es sich die Gäste nicht nehmen, mit einem liebevoll ausgewählten Geschenk Danke zu sagen. Sie zeigen damit auf wunderbare Weise ihre Freude, Wertschätzung und Verbundenheit – und machen diesen besonderen Tag noch ein Stück unvergesslicher. Auch das Brautpaar möchte diese Freude gerne teilen und überrascht seine Gäste mit kleinen liebevollen Aufmerksamkeiten.

Glück verpacken und Wünsche erfüllen

Was schenkt man Braut und Bräutigam eigentlich zur Hochzeit? Hier sind Ideen gefragt.

Ganz **OBEN** auf der **BELIEBTHEITS-SKALA** stehen wie so oft Geldgeschenke – hübsch verpackt und mit besonders liebevollen Worten versehen, sind sie oft die beste Lösung. Viele Paare sparen auf eine Reise, ein gemeinsames **ZUHAUSE** oder größere Anschaffungen. Falls Sie sich als Brautpaar etwas Konkretes wünschen, lassen Sie Ihre Gäste gerne davon wissen.

Wer optisch etwas ausgefallener beschenken will, setzt auf individuelle Ideen, wie ein schönes eingerahmtes Bild mit dem Hochzeitsdatum oder einen attraktiven Erlebnisgutschein.

Der **WERT** hängt dabei auch vom Verhältnis zum Brautpaar ab: enge Familienmitglieder geben meist etwas mehr – etwa zwischen 100 und 200 Euro – aus. Gute Freunde liegen oft im Bereich von 50 bis 100 Euro, während Bekannte oder Arbeitskollegen mit 30 bis 50 Euro dabei sind.

Am wichtigsten ist jedoch der Gedanke und nicht der Preis. Eine schöne Karte, die wertschätzende Verpackung und vielleicht ein kleines **EXTRA** machen das Geschenk zu etwas Besonderem. Auch **GRUPPENPRÄSENTE** – von Geschwistern oder vom Freundeskreis sind beliebt – so kann sich das Paar einen größeren Wunsch erfüllen und wird damit immer diesen Tag verbinden. Und nicht zu vergessen: Ein herzliches Lächeln und viele gute Wünsche sind das schönste Geschenk.

Gastgeschenke – persönlich und kreativ

Viele Brautpaare möchten auch ihrerseits etwas zurückgeben – als kleines Dankeschön für's Dabeisein und Mitfeiern. Von personalisierten Minipräsenten über kleine Leckereien bis hin zu hübschen Erinnerungsstücken gibt es eine Menge Ideen, um den Gästen ein **ANDENKEN** zu überlassen. Die kleine Gabe zeigt ihnen, dass ihre Anwesenheit geschätzt wird und trägt zur einladenden Fest-Atmosphäre bei.

Als schöne Dekoration bieten sich z. B. Mini-**BILDERRAHMEN** auf der Festtafel an. Sie werden zuerst als Namensschild verwendet. Nach der Hochzeit kann man in der Dankeskarte ein kleines Hochzeitsfoto für diesen Rahmen an seine Gäste schicken. Es empfiehlt sich, vorher mit dem Hochzeitsfotografen zu sprechen. Denn schließlich muss das Foto dafür auch gemacht werden. Auch ein kurzes **GEDICHT** oder ein selbstgemaltes Kunstwerk kann gut in den Mini-Rahmen eingefügt werden.

Dankeschön sagen

Eine gute Idee ist es, auch Trauzeugen, Brauteltern, Geschwistern, Brautjungfern oder Blumenkindern ein kleines **EXTRA** zu überreichen.
Manche Bräute spendieren der Trauzeugin oder den Brautjungfern die **FRISUR** und das Make-up und lassen sich am Morgen des Hochzeitstages gemeinsam bei einem Glas Sekt herausputzen. Andere bezahlen die Kleidung der Blumenkinder.

Trauzeugen werden mit einem personalisierten Stift für immer daran erinnert, was sie einmal damit unterschrieben und bezeugt haben. Dabei sollte unbedingt darauf geachtet werden, dass der Stift dokumentenecht ist.
Für die anwesenden Kinder sind kleine Gastgeschenke wie **BALLONTIERE**, Mal-Utensilien oder andere hübsche Kleinigkeiten praktisch. Am besten solche Dinge, mit denen vor Ort gleich gespielt werden kann.

Katalin Valeš

Was schenkt man dem Brautpaar?

Give Away und mehr für Gäste:

Lauterbacher Spirituosen
seit 1869

Sondereditionen
Gastgeschenke, Dankeschön



Schafft unvergessliche Erinnerungen durch individuell gestaltete Sonderflaschen mit Etikett oder Gravur für Eure Hochzeit. Lasst Euch gerne persönlich bei uns beraten.

ERNST F. ULLMANN e.K.
DESTILLATION & LIKÖRFABRIK
IN LAUTERBACH
seit 1869

Stammhaus mit Verkauf & Produktion
Oberdorf 45
09496 Marienberg/OT Lauterbach

Telefon 03735 66960
E-Mail: info@lauterbacher-tropfen.de


MK TRAURINGSTUDIO
BERLIN
TRAURINGE MADE IN BERLIN
Budapester Str. 18a
10787 Berlin
Tel.:030- 25 79 27 27
info@mk-trauringe.de
www..mk-trauringe.de
Mo.-Sa. 10:00 - 19:00

MK TRAURINGSTUDIO

BERLIN

500,00€

GUTSCHEIN

AUF 1 PAAR TRAURINGE



www.mk-trauringe.de

Eins, zwei, drei ...,

der beste Weg zu Trau(m)ringen



© Gerstner

© serhiibobyk/stock.adobe.com

1.

Bevor Sie sich für Ihre Trauringe entscheiden, lohnt sich ein kleiner Ausflug in die faszinierende Welt der Ringdesigns. Ob Form, Material, Verarbeitung oder Stil – je besser Sie die verschiedenen Möglichkeiten kennenlernen, desto schneller spüren Sie, welche Ringe wirklich zu Ihnen passen.

So gehen Sie nicht nur bestens vorbereitet zum Juwelier, sondern treffen Ihre Wahl am Ende auch mit deutlich mehr Leichtigkeit und einem sicheren Gefühl.

2.

Viele Trauring-Spezialisten laden heute bequem zum digitalen Ringdesign ein. Mit einem Online-Konfigurator können Sie verschiedene Modelle ausprobieren und Ihre persönlichen Favoriten zusammenstellen. Ob Form, Material, Farbe, Oberfläche oder funkelnde Brillanten – kombinieren Sie ganz nach Ihrem Geschmack und entdecken Sie Schritt für Schritt Ihren perfekten Ring. Ganz nebenbei bekommen Sie dabei auch ein Gefühl dafür, welche Designs und Preisklassen zu Ihren Vorstellungen passen.

3.

Gerade bei Trauringen zeigt sich erst beim Anprobieren, welche wirklich perfekt passen. Denn jede Hand ist einzigartig – und ein Ring, der wunderschön aussieht, sollte sich auch angenehm tragen lassen. Deshalb lohnt sich der Besuch beim Juwelier oder Goldschmied unbedingt. Dort können Sie die Modelle direkt testen und herausfinden, welches Ringprofil sich an Ihren Fingern am besten anfühlt.
Denn nicht nur die Optik, sondern das Tragegefühl entscheiden darüber, welcher Ring Sie begleiten darf.

Alexander Neubert & Sohn

Juwelier und Uhrmachermeister
Serviceleistungen in eigener Werkstatt

über 130 Jahre













Die Ringe für Ihren schönsten Tag im Leben.

Hauptmarkt 2 · Am Rathaus
08056 Zwickau
Telefon 03 75 - 21 30 20
Fax 03 75 - 29 25 65
juwelier-a.neubert@t-online.de

Goldschmiede & Juwelier Kuka

Wunderschöne Trauringkollektionen und Unikate

Krönen Sie den schönsten Tag Ihres Lebens mit etwas ganz Besonderem –
Trauringe, Symbole für die ewige Verbundenheit, mit Ihren ganz persönlichen Daten.
Wir helfen Ihnen dabei mit einer erlesenen Auswahl an Trauringen.

- Trauringe, Verlobungsringe in Weißgold, Multicolor Gold, Platin, ohne oder mit Stein
- Gold- & Silberschmuck sowie kostbare Accessoires
- Edle Geschenke – Edles Porzellan der Firma Goebel
- regelmäßige Trauringschauen

Wir freuen uns auf Ihre Besuch,
Ihr Juwelier Kuka –
der Goldschmiedemeister
am Rathaus in Oelsnitz.

Goldschmiede Kuka - Juwelier & Goldschmiede · Inh. Brunhilde Kuka, Goldschmiedemeisterin
Markt 12 · 08606 Oelsnitz/V. · Telefon: 03 74 21/2 36 60 · E-Mail: info@goldschmiede-kuka.com · www.goldschmiede-kuka.com

Wunderbare **Trauring-Trends**

Schmal und elegant



© Niessing

Weniger ist mehr – dieser Trend zeigt sich auch bei Trauringen deutlich. Dabei erfreuen sich gerade schmale und filigrane Modelle **GROSSER BELIEBTHEIT**. Sie wirken leicht und elegant und sind perfekt im Alltag. Manche Bräute wählen ihre Trauringe inzwischen passend zum Verlobungsring, sodass ein harmonischer Gesamtlook entsteht.



© Breuning

TRAURING-HERSTELLER berichten, dass schlichte Designs langfristig besonders zeitlos wirken und viele Jahre später noch gefallen. Trotz ihrer dezenten Optik können auch schmale Ringe durch kleine Diamanten oder besondere Oberflächen individuelle Akzente setzen. Dieser Trend zeigt: Eleganz entsteht oft durch ganz bewusste Zurückhaltung.



© Collection Ruesch

GELBGOLD

Warm, klassisch und gleichzeitig überraschend modern: Gelbgold gehört zu den **GEFRAGTESTEN** Materialien bei Trauringen. Juweliere beobachten, dass Paare wieder verstärkt zu traditionellen Goldtönen greifen – allerdings mit einer neuen, reduzierten Ausstrahlung. Besonderes Merkmal der beliebten Ringe sind klare Linien und eine hochwertige Verarbeitung. Der warme Goldton wirkt **ZEITLOS** und harmoniert auch mit unterschiedlichen Hautfarbentypen. Gleichzeitig vermittelt Gelbgold ein Gefühl von Beständigkeit und Wertigkeit, das ideal zur Symbolik des Traurings passt. Mit modernen Oberflächen sind diese Klassiker ganz auf der Höhe der Zeit.



© christianbauer



© Niessing

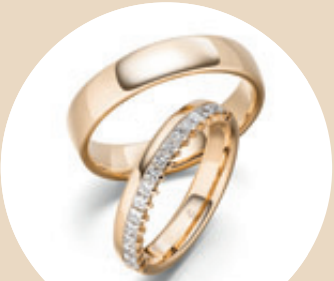

© Rauschmayer

JUWELIER Bauer
Goldschmiedemeister & Uhrmacher







- **Altgoldankauf & -verarbeitung**
- **Hochzeitsschmuck nach Ihren ganz persönlichen Vorstellungen**



AG GERSTNER
Der Ring fürs Leben.®
seit 1862

Trauringkissen für Sie individuell angefertigt







Goldschmiede & Juwelier Bauer
Rudolf-Breitscheid-Straße 16 • 09557 Flöha
Telefon: 03726 6484 • www.goldschmiede-bauer.com

Ihr Trauring Spezialist

Über 2.400 Trau(m)ringe
für den schönsten Tag im Leben.



Goldschmiedemeister
sofia thiele

Lange Straße 68, 04668 Grimma
Telefon: 03437 - 91 98 82
E-Mail: info@schmuck-welt.com

Unser besonderer Service für das Brautpaar
ist die ganz individuelle Beratung beim Kauf Ihrer Trauringe. In den Kollektionen unserer 15 Trauring-Hersteller finden Sie sicher Ihre Trau(m)ringe fürs Leben.
Einmal bei uns – alle Ringe gesehen!

Zu gewöhnlich?
Dann entwerfen und fertigen Sie Ihre Trau(m)ringe unter Anleitung von Goldschmiedemeister Sofia Thiele selbst.
Ein Erlebnis das man nie vergisst.
Gravuren und ein Echtheitszertifikat erhalten Sie gratis dazu. Natürlich sind wir auch für den Service nach dem Kauf für Sie da (z.B. Ringweitenänderung).

Trauringtage

06.11.	–	07.11.2026
29.01.	–	30.01.2027
26.02.	–	27.02.2027
19.03.	–	20.03.2027
16.04.	–	17.04.2027
21.05.	–	22.05.2027

Freitag von 8:30 – 20:00 Uhr
Samstag von 9:00 – 16:00 Uhr

An diesen Tagen
-10%
auf Trauringe

Weitere Termine
zu unseren Hochzeitsmessen und weiteren Veranstaltungen finden Sie unter:
www.schmuck-welt.com

Bei uns Trauringe selber schmieden!

GETTMANN · GERSTNER · FISCHER TRAURINGE · BREUNING · Rauschmayer · STELMACH · CR COLLECTION RUESCH · Saint Maurice · Kühnel · BAYER · RUBIN · TITANFACTORY

Trauringshop: www.trauringe-leipzig.de Website: www.schmuck-welt.com www.eheringe-leipzig.de

Trauringe: Oberfläche mit Charakter

LINEA-GEHÄMMERT



© Niessing



© Breuning

GEBÜRSTET



© Fischer

KRISTALLSTRUKTUR

... absolut nicht alltäglich!



© Rauschmayer

HAMMERSCHLAG



© Fischer

MILLEGRIFFES



© Gerstner

DIAGONALSTRUKTUR



© Ringloft

LASERTECHNIK



© Ringloft

GEHÄMMERT

Uhrmachermeister
Andreas Dietz GmbH
Zertifizierte Meisterwerkstatt

JUWELIER DIETZ
UHREN • TRAURINGE • SCHMUCK

im Palettipark
Chemnitzer Straße 1
09385 Lugau
Tel. 037295 41975

Wiesenstraße 2
09385 Lugau
Tel. 037295 2328



Ständig 5000 Trauringe zur Auswahl!

Hochzeitsmessen/Trauringwochen 2027:

09. - 10. Januar 2027 Kraftverkehr Chemnitz
17. Januar 2027 Bürgergarten Stollberg
22. - 27. Februar 2027 Trauringwoche Geschäft Wiesenstraße 2
05. - 10. April 2027 Trauringwoche Geschäft Wiesenstraße 2

weitere Termine unter: www.juwelier-dietz.de

TREUHELD

DAMEN- UND HERRENRINGE

AUS 925 STERLING SILBER
ODER EDELSTAHL



TH

www.treuheld.com

Oberflächen ... in aller Kürze *vorgestellt:*

KRISTALLSTRUKTUR
Dekorative Muster werden durch Fräsen oder Lasern vorbereitet und erhalten ihr endgültiges Oberflächendesign durch die Goldschmiede. Ausgeprägte Strukturen werden von Hand gefertigt.

GEBÜRSTET
Diese Struktur entsteht durch rotierende Bürsten aus Metall oder Nylon, die gleichmäßige Micro-Linien hinterlassen. Die dadurch entstehende sanftmatte Oberfläche wirkt sehr edel.

DIAGONALSTRUKTUR
Mithilfe von Schleifrädern oder Fräsen eingearbeitet, wird das Muster gezielt schräg über die Ringoberfläche geführt. Die entstehenden Diagonallinien fallen mit ihrer dynamischen Optik auf.


© photoflorenzo/stock.adobe.com

HAMMERSCHLAG
Der Name verrät schon, dass der Goldschmied hier kleine flächenhafte Dellen in die Oberfläche hämmert, die dadurch absolut individuell aussieht.

LINEA-GEHÄMMERT
Die Einkerbungen entstehen durch präzise Schläge mit einem feinen Hammer per Hand. Daraus entsteht die lebendige Oberfläche mit leicht wechselnden Lichtreflexen.

MILLESGRIFFES
Mit einem speziellen Millgriffwerkzeug wird der rotierende Ring in Handarbeit mit filigranen Erhebungen in Form winziger Perlen versehen.

Bicolor mit Botschaft

Trauringe müssen sich nicht auf eine einzige Farbe beschränken. Besonders attraktiv sind auch die sogenannten Bicolor-Designs, bei denen zwei Edelmetalle miteinander kombiniert werden. Beliebt ist dabei die Verbindung aus warmem **APRICOT-** oder **GELBGOLD** mit kühlem **PLATIN** oder **WEISSGOLD**.


© Niessing


© Meisterschmuck

Der spannende Kontrast wirkt modern, edel und außergewöhnlich zugleich. Gleichzeitig bieten zweifarbige Modelle einen praktischen Vorteil: Sie lassen sich leichter mit anderem Schmuck **KOMBINIEREN**.

Viele Paare schätzen darüber hinaus auch die **SYMBOLISCHE WIRKUNG** der zwei miteinander verbundenen Materialien.
Zwei unterschiedliche Farben, die zu einem gemeinsamen Ring verschmelzen, können für zwei Persönlichkeiten stehen, die ihren eigenen Charakter behalten und dennoch miteinander verbunden sind. Gerade die Verbindung von Individualität und Zusammengehörigkeit macht Bicolor-Trauringe so reizvoll.


© Niessing



© Елена Гурова/stock.adobe.com

Nachhaltigkeit als Statement

Immer mehr Paare achten bei der Wahl ihrer Trauringe nicht nur auf die Optik, sondern auch auf Herkunft und Nachhaltigkeit. Manche bringen dabei sogar ein persönliches Stück Familiengeschichte mit: Geerbter Goldschmuck kann von spezialisierten Goldschmieden in die neuen Trauringe eingearbeitet werden – so lebt die Erinnerung an geliebte Menschen in einem Schmuckstück weiter, das die Paare ein Leben lang begleitet.

RECYCELTE Edelmetalle, regionale Produktion und transparente Lieferketten spielen eine immer größere Rolle. Besonders im Fokus stehen außerdem Lab-Grown Diamonds – also **IM LABOR** gezüchtete Diamanten. Sie sehen natürlichen Steinen optisch nahezu identisch, gelten jedoch oft als nachhaltigere und preislich attraktivere Alternative.

Nicht wenige Hersteller greifen diesen Wunsch nach bewussterem Konsum inzwischen aktiv auf. Gleichzeitig möchten Brautpaare heute **LANGLEBIGE** Schmuckstücke kaufen, die emotional und qualitativ Bestand haben. Nachhaltigkeit wird dadurch nicht mehr nur als ethischer Aspekt gesehen, sondern als moderner Teil des gesamten Ringdesigns. Besonders jüngere Paare verbinden damit Stilbewusstsein und **VERANTWORTUNG** zugleich.

Anja Jahn

Juweliere + Goldschmiede – Lassen Sie sich hier beraten!

Liebers Goldschmiede

Inhaberin: me. Regina Liebers
Leipziger Straße 18 - 09232 Hartmannsdorf
Telefon: 03722 87290









* Individuelle Schmuckgestaltung
* Trauringe nach Wunsch
* Schmieden in historischer Werkstatt

© Cela-Photography.de

Trauringe im Mokume Gane-Stil

...echt unverwechselbar!

Kein Muster gleicht dem anderen – genau das macht Mokume Gane-Trauringe so faszinierend. In aufwendiger Handarbeit verschmelzen Goldschmiede verschiedene Edelmetalle zu einzigartigen Strukturen, die an kunstvolle Marmorierungen erinnern. Jeder Ring wird so zu einem kleinen Kunstwerk fürs Leben. Entdecken Sie eine Schmiedetechnik, die Handwerkskunst und Symbolkraft wirklich meisterlich vereint.









Ist das nicht erstaunlich? Hier tragen Sie nicht einfach nur einen Ring am Finger, sondern ein kleines Stück japanischer **HANDWERKSGESCHICHTE**.

Das Mokume-Gane-Verfahren entstand bereits im 17. Jahrhundert und begeistert bis heute mit seinen markanten Mustern. Einst schmückte die aufwendige Technik die Griffe kostbarer Samurai-Schwerter in Japan und galt als Ausdruck höchster Schmiedekunst.
Lange blieb diese ein streng gehütetes Geheimnis, bis westliche Kunsthandwerker sie in den **1960ER JAHREN** neu entdeckten und für die Schmuckgestaltung adaptierten. Seitdem entstehen daraus außergewöhnliche Ringe mit hoher Symbolkraft.

Schmieden, Walzen, Drehen

Die Herstellung eines Mokume-Gane-Trau-Rings ist ein echtes Meisterwerk aus Geduld, Erfahrung und Präzision.

Zunächst werden die zahlreichen **HAUCHDÜNNEN SCHICHTEN** verschiedener Edelmetalle – etwa Gelb-, Weiß- oder Rotgold, aber auch Platin, Palladium oder Silber – sorgfältig übereinandergelegt. Unter großer Hitze und hohem Druck **VERBINDEN** sich diese Metallschichten dauerhaft miteinander. Anschließend beginnt die eigentliche Kunst: Durch Schmieden, **WALZEN**, **DREHEN**, Fräsen und gezielte Einschnitte entstehen die typischen fließenden organischen Muster, die an Holzmaserungen oder Marmor erinnern.


© rossner-peikert.com

Kein Ring wie der andere

Besonders spannend dabei ist, dass kein Ring dem anderen gleicht. Kleine Veränderungen beim Bearbeiten erzeugen immer neue Strukturen und Farbverläufe. Die meisten darauf spezialisierten Goldschmiede arbeiten deshalb bewusst frei und intuitiv, um jedem Schmuckstück seinen ganz eigenen Charakter zu verleihen.
Nach dem Formen wird die Oberfläche oft noch leicht **ANGEÄTZT** oder speziell poliert, damit die unterschiedlichen Metallschichten optisch stärker hervortreten. Erst dadurch entfaltet Mokume Gane seine beeindruckende Tiefenwirkung.


© rossner-peikert.com

Geheimnisvolles Shakudo

Für besonders starke Kontraste sorgt das sogenannte **SHAKUDO** – eine traditionelle japanische Kupfer-Gold-Legierung, die mit der Zeit eine charakteristische dunkelbraune bis fast schwarze Patina entwickelt. Gerade diese warmen, dunklen Nuancen verleihen den Ringen einen geheimnisvollen Ausdruck.

Eine Verbindung fürs Leben

Die besondere Technik hat auch eine wunderbare **SYMBOLISCHE** Seite: So wie sich die unterschiedlichen Metallschichten dauerhaft miteinander verbinden, stehen sie sinnbildlich für zwei Menschen, die ihren eigenen Charakter bewahren und dennoch zu einer Einheit zusammenwachsen.
Die verschiedenen Farben und Strukturen verschmelzen dabei zu einem harmonischen Ganzen – ohne ihre **INDIVIDUALITÄT** zu verlieren.
Eine schöne Vorstellung für Trauringe, die nicht nur durch ihre Optik, sondern auch durch ihre Geschichte eine ganz persönliche Botschaft tragen.

Anja Jahn


MK BRAUTMODE
Berlin
GROSSER
SALE
40% Nachlass
Beim Kauf eines Brautkleides,
erstatten wir Ihre
Fahrt- Benzinkosten.
ELEGANCE
WITH
ENZOANI


MK BRAUTMODE
Berlin
Exclusive
Budapester Str. 18 B
10787 Berlin
Tel.: 030- 25 46 42 80
Email: Info@mk-brautmode.de
www.mk-brautmode.de

Traumkleid gesucht!

Corsagen

Baskentaille

Old-Money-Look

3D-Blüten

Transparenz



Modell Bria · www.airebarcelona.com



© Modell Nalla · www.rosaclara.es



Modell Wren · www.enzoani.com



Modell Kylene · Kollektion Glamour · www.jaricebridal.com



Modell Petra · www.bianco-evento.com



Modell Lia · Kollektion Lux · www.modeca.com

Perlen

Chantilly-Spitze

Choker

Drapierungen

Überröcke

Kollektion

2027

Großartige Kleider

die begeistern!



Modell Madison · www.justinalexander.com



Modell Great · Kollektion Curvy · www.jaricebridal.com



Modell 10007 · Kollektion De Luxe · www.dianelegrand.com/de



Modell Naomi · Kollektion Silhouette · www.modeca.com

Strukturierte Stoffe

Corsagen-Look

Mikdo-Satin

Abnehmbare Ärmel

Curvy Bride-Look 2027

Die TOP-TRENDS 2027



© Modell Barea · www.airbarcelona.com

Flower Power

Florale Details gehören 2027 zu den wichtigsten Designelementen. Dank moderner Techniken entstehen heute beeindruckende Applikationen mit außergewöhnlicher Tiefe und Detailtreue. Dreidimensionale Blüten, strukturierte Stoffblumen und handgearbeitete Rosetten verleihen Brautkleidern eine romantische, luxuriöse und zugleich moderne Note.



© Modelle Cynthia, Naomi, Gianna · www.oksana-mukha.com

Opulenz

Glamouröser denn je präsentieren sich tonale Verzierungen, die durch edle Akzente ergänzt werden und den Kleidern außergewöhnlich viel Strahlkraft verleihen. Inspiriert von der zeitlosen Eleganz des Art déco entstehen kunstvolle Oberflächen mit faszinierenden Lichtreflexen und raffinierter Tiefe. Das harmonische Zusammenspiel verleiht eine exklusive Ausstrahlung.



© Modell Kimbia · www.janice.com

Baskentaille

Sie zählt zu den markantesten Silhouetten der Saison und findet im Zuge des anhaltenden Trends zum Bridgerton-Style große Aufmerksamkeit. Die tief angesetzte Taille sorgt für eine besonders feminine Formgebung und verleiht modernen Brautkleidern eine elegante, couture-inspirierte Ausstrahlung. Typisch ist die spitz zulaufende Linie, die aus den korsettartigen Miedern der viktorianischen Mode stammt und heute modern interpretiert wird.

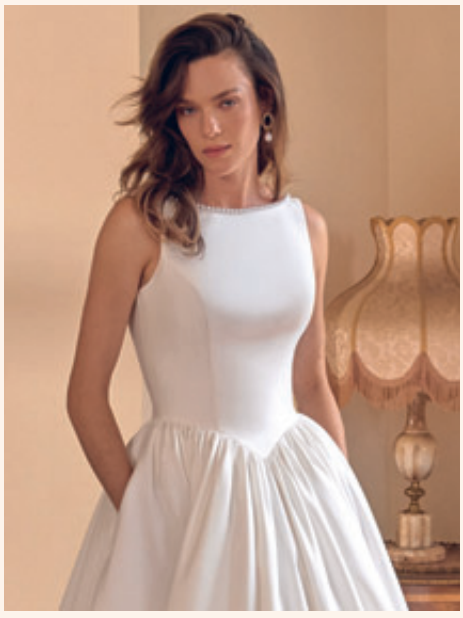

© Modell Mckenna · www.justinalexander.com

Es ist dein Tag

Lichtenwalder
BRAUTMODEN



BRAUTKLEIDER & ANZÜGE
TRAURINGE
FESTKLEIDER
KINDERKLEIDER
ACCESSOIRES

Telefon 037206 899361
info@lichtenwalder-brautmoden.de
www.lichtenwalder-brautmoden.de

atelier simone
Maßdesign für Damen und Herren

Simone Richter · Maßschneidermeisterin
09619 Zethau · Telefon 037320 9882
www.atelier-simone.de



Realisierung ihrer anspruchsvollen Modewünsche durch passformgerechte hochwertige Verarbeitung
Maßdesign für Menschen mit Handicap
Brautpaar-Ausstattung · Abendroben · Festmode · Tanzsport-, Show- und Bühnenkleidung
Einsatz exklusiver Stoffe, Echt-Leder und Echt-Pelz
historische Gewänder · Spezialanfertigungen für Werbe- und Präsentationszwecke

Capes statt Schleier

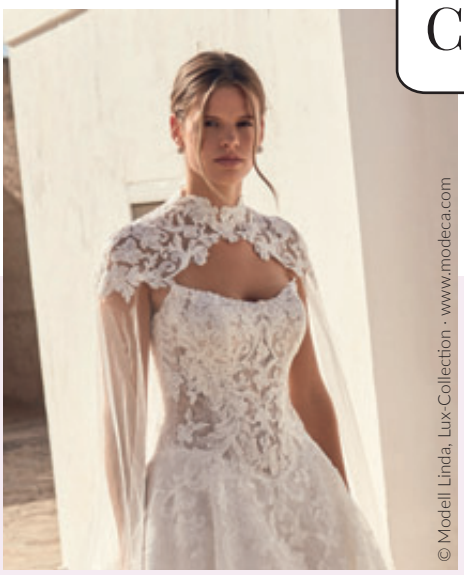

© Modell Linda, Lux-Collection · www.modeca.com

Capes verleihen dem Brautkleid eine moderne Silhouette und können den klassischen Schleier ersetzen oder ergänzen.

Von transparentem Tüll über zarte Spitze bis zu langen, ärmelähnlichen Varianten reicht die Auswahl. Besonders spannend sind zweiteilige Varianten, bei denen das Cape nach der Trauung abgelegt wird und ein völlig neuer Look entsteht.



Schleifen

Statement-Schleifen setzen jetzt auffällige Akzente und werden deutlich selbstbewusster. Ob groß und skulptural am Rücken, als Taillenband oder als feines Detail am Oberteil – sie verleihen selbst schlichten Brautkleidern eine feminine, modische Note. Wirklich vielseitig sind die abnehmbare Varianten, die den Look für Trauung und Feier unkompliziert verändern.



© Modell 27510 · Kollektion Pure · www.treschicbridalwear.com



2 in 1-Look

Wandelbare Brautlooks mit dem Prinzip: Two Looks in One, heißt einfach – ein Kleid, mehrere Möglichkeiten: Brautmode wird immer raffinierter. Abnehmbare Röcke, Ärmel, Schleppen, Träger oder Schleifen verändern das Outfit im Handumdrehen.
So kann der Look zur Trauung opulenter gestaltet werden, während für Empfang und Party eine leichtere Variante entsteht – ohne dass ein zweites Kleid benötigt wird.



© Modell Wilomina · www.enzoani.com

Sichtbare Korsetts



© Modell Fidele · Kollektion Prestige · www.jarice.com

Die Korsage rückt 2027 in den Mittelpunkt und wird selbst zum Gestaltungselement. Sichtbare Korsettstäbe, transparente Einsätze und kunstvoll gearbeitete Corsagen verleihen den Brautkleidern eine ausdrucksstarke Silhouette. Dabei treffen historische Korsettformen auf moderne Schnitte und filigrane Materialien. Das Ergebnis ist ein spannendes Zusammenspiel aus femininer Eleganz und selbstbewusster Couture-Ästhetik.



© Modell Kornelia · Kollektion Glamour · www.jarice.com



brautmoden kempe

Alles für
Braut & Bräutigam
– über 30 Jahre –

08056 Zwickau
Spiegelstraße 16

www.brautmoden-kempe.de

Telefon: 0375/271 42 62

PERSÖNLICHER GUTSCHEIN

Brautkleider
Anzüge
Festmoden
Accessoires

20% Rabatt
auf einen Artikel
Ihrer Wahl

Gutschein nicht kombinierbar mit anderen Rabattaktionen.

brautmoden kempe
Inh. Annett Hohmuth

Zwickau
Spiegelstraße 16
Tel. 0375/27 14 262

Unser Schnittform-Guide



© Modell 1904 · Kollektion Italia · www.eddyk.com

A-LINIE





© Modell Pearl · www.gbsherveparis.com

Hochgeschlossen

Die Schnittform der A-Linie erfreut sich bei den Bräuten besonderer Beliebtheit. Das Kleid präsentiert sich im **OBEREN TEIL ENG** anliegend, betont die Taille und weitet sich dann nach unten hin, ähnlich der Form eines „A". Dieser Schnitt steht den meisten Körpertypen und sorgt für eine **FEMININE** Silhouette.

Der ausladende Rock schmeichelt der Figur und betont die **VORZÜGE** der Trägerin. Breite Hüften, üppiger Po oder ein kleines Bäuchlein lassen sich darin elegant verpacken.

Das A-Linie-Brautkleid begeistert mit großer Vielfalt, denn es gibt verschiedenste Ausschnittformen, wie V-Ausschnitt, schulterfreie Varianten, hochgeschlossen oder mit **KORSAGE** und bietet viel Raum für kreative Details wie Spitze, Perlen oder Schleifen. Der zeitlose Stil verspricht Eleganz und Anmut auf ganzer Linie.



© Modell Gaga · Kollektion Curvy · www.jarice.com

Ideal für:

KLEIN + ZIERLICH

KURVIG + WEIBLICH

GROSS + SCHLANK

KRÄFTIG GEBAUT

MIT BABY-BAUCH

Robe de mariée - Das Mehr für die Braut





www.robe-de-mariee.de
03763 / 415 97 89 • 0175 / 34 56 817
info@robe-de-mariee.de



© Modell Damas · Kollektion Aire Atelier · www.airebarcelona.com



© Modell Anna · www.lilipellegrino.com



© Modell 27606 · Kollektion Avec Amour · www.treschicbridalwear.com

Unser Schnittform-Guide

FIT'N FLARE

Der Fit and Flare-Schnitt ist vom Englischen "Fit" (eng anliegend) und "Flare" (ausgestellt) abgeleitet. Brautkleider dieser Kategorie betonen die Figur bis zur Hüfte meist körpernah und weiten sich dann je nach Modell im unteren Rockteil sanft oder stärker. Der Übergang zwischen **OBERTEIL** und **ROCK** ist dabei **FLIESSEND** gehalten.

Dieser Schnitt weist zwar eine ganz typische Form auf, präsentiert sich jedoch durchaus in zahlreichen Designs und überrascht mit raffinierten Details. Die Silhouette steht hier absolut im Mittelpunkt. Der Schnitt eignet sich deshalb besonders für schlanke und sportliche Bräute und schmeichelt auch kleinen und zierlichen Frauen, weil das bodenlange Kleid **OPTISCH STRECKT**. Da dieser Schnitt nur wenig kaschiert, eignet er sich für wohlproportionierte Figurtypen. Eine schlanke Taille kommt hier sehr gut zur Geltung.





© Modell Orabella · www.libellebridal.com

EYE CATCHER
Clean Chic

Raffinesse BEINSCHLITZ



© Modell Mimi · www.justinalexander.com



© Modell Lisa · Kollektion Lux · www.modeca.com

DEKOLLETÉ IM
Spitzen Look

Ideal für:

KLEIN + ZIERLICH

GROSS + SCHLANK

SPORTLICHE FIGUR

KURZ & KNAPP



© Modell Paradise · www.gbsherveparis.com

Ideal für:

KLEIN BIS MITTELGROSS

SCHLANK

SCHMALE TAILLE

OBERWEITE – KLEIN BIS MITTELGROSS

Das kurze Brautkleid ist eine stilvolle Alternative zum klassischen langen Wedding Look. Es lässt viel Beinfreiheit, wirkt leicht und modern und eignet sich besonders für standesamtliche Trauungen, Sommerhochzeiten oder eine ausgelassene Feier. Auch als zweites Kleid für den Abend bietet die kurze Variante viel Bewegungsfreiheit beim Tanzen. Besonders schmeichelt die Länge Frauen mit schlanken oder zierlichen Beinen und kann kleinere Bräute optisch strecken. Je nach Schnitt lässt sich die Silhouette mit einer taillierten Form gezielt betonen.

Brautmoden Börner



- Traumhafte Brautkleider
- Exklusive Herrenausstattung
- Eigenes Änderungsatelier
- Maßanfertigung
- Extravagante Abendkleider



Untere Schloßstraße 2
08340 Schwarzenberg/Erzgebirge

Telefon: 0 37 74 / 2 29 40 und
0175 / 6 98 12 38

www.brautmoden-boerner.de

Unser Schnittform-Guide

PRINCESS





Das auffällige Rockteil verleiht dem Prinzessinnen-Stil eine majestätische Ausstrahlung. Es gibt jedoch Unterschiede in der Form des Rocks.
Bei der opulenteren Form gibt es eine klare Abtrennung zwischen **KORSAGE** und **ROCK**. Bei einer anderen Variante des Princesse-Stils gibt es nicht diese klare Mittellinie. Hier öffnet sich der Rock ab der Taille sanft und wird unten deutlich ausladender als beim A-Linie-Kleid.

Einmal im Leben Prinzessin sein, ist für manche Bräute untrennbar mit ihrer Hochzeit verbunden. Es ist die beste Gelegenheit, sich in Sachen Glitzer, Tüll und Raffinesse einmal so richtig auszuleben. Ein typisches Merkmal ist der überaus **VOLUMINÖSE** Rock, der mit einer eng anliegenden Korsage kombiniert wird. Um diesen üppig wirken zu lassen, trägt die Braut einen **GROSSEN REIFROCK** darunter oder mehrere Lagen Tüll, die ihn aufbauschen.

Ideal für:

GROSS + SCHLANK

SCHMALE TAILLE

BREITE HÜFTEN / PO

KLEINE ODER GROSSE OBERWEITE

Tüll-Traum



KLEID ODER ANZUG (ONLINE) GEKAUFT UND
IRGENDWIE PASST ES NOCH NICHT SO RICHTIG?





... dann sollten wir uns kennenlernen!





Ich Nähe fast Alles
INA
die schneiderei

Die Anpassung von Brautkleidern & Festmode gehört u.a. zu meinen Spezialgebieten!

.... natürlich gibt es bei mir auch noch viel viel mehr rund ums Nähen und Handarbeit...

Maßschneiderin Ina Heßelbarth • Erlaer Str. 1 • 08340 Schwarzenberg • 0173/7955591 • i.n.a.dieschneiderei@gmail.com

MIX & MATCH



© Modell Padma · www.gbsherveparis.com

Ideal für:

GROSS + SCHLANK

SCHMALE TAILLE

BREITE HÜFTEN / PO

KLEINE O. GROSSE OBERWEITE

Immer wieder überrascht uns Brautmode mit frischen Impulsen und neuen Ideen. Es verwundert nicht, das Brautkleider in einigen der aktuellen Kollektionen auch **ZWEITEILIG** zu entdecken sind. Korsage und Rock unterscheiden sich hier optisch deutlich voneinander. Das **OBERTEIL** lenkt den Blick auf das Dekolleté, den Hals und die Schultern. Sie können das Ober- und Unterteil individuell kombinieren und das Brautkleid optimal an Ihre Figur anpassen.

DEIN Hochzeitsparadies



- ehrliche Beratung in entspannter Atmosphäre
- traumhafte Brautkleider von 490€ bis 1500€
- eigene Änderungsschneiderei
- kostenfreie Beratung ganz ohne Zeitdruck

03 76 02/ 61 09

Kirchberger Str. 136
08112 Wilkau-Haßlau

www.brautkleid-zwickau.de



© Modell Ravena · Kollektion Dreams · www.eddyk.com

Romantik

Der Mermaidstil zeichnet sich durch eine enorm **FIGURBETONTE PASSFORM** aus. Diese schmiegt sich eng an den Körper und öffnet sich erst ab Kniehöhe zu einem ausgestellten Rock. Die **SANDUHR**-Silhouette setzt die weiblichen Kurven auf raffinierte Weise in Szene und verleiht dem Kleid eine absolut glamouröse Ausstrahlung.

Opulenz
IN TÜLL



© Modell Kendall · Keepsake Collection · www.randyfenoli.com

MERMAID



Besonders gut passt sie zu schlanken Frauen, da sie die Taille, Hüfte und Oberschenkel in den Focus rückt. Obwohl dieses Kleid mit kleinen Einschränkungen in der Beweglichkeit verbunden sein kann, ist das für die stilbewusste Braut kein Problem, denn sie genießt die volle Extraportion Aufmerksamkeit.

Ideal für:

GROSS + SCHLANK

KLEIN UND ZART

SCHMALE TAILLE

KLEINE/MITTLERE OBERWEITE

Korsage in
STÄBCHEN-OPTIK



© Modell Priscilla · www.gbsheverparis.com

HOSENANZUG/ JUMPSUIT

Als Braut können Sie natürlich auch einen Hosenanzug oder Jumpsuit zur Hochzeit tragen. Der moderne Look unterstreicht Ihre Individualität, bietet mehr Bewegungsfreiheit und **KOMFORT** während eines langen Hochzeitstages. Besonders für Outdoor- oder Strandhochzeiten, bei denen ein langes Kleid hinderlich sein kann, ist ein Anzug für die Braut eine **GUTE ALTERNATIVE**. Der Hosenanzug wirkt klassisch und elegant, während der Jumpsuit durch seine durchgehende Silhouette etwas **LÄSSIGER** und moderner wirkt. Für Frauen, die sich in Hosen besonders wohlfühlen, ist beides eine ideale Möglichkeit, den eigenen Stil zu pflegen. Ein Jumpsuit ist zudem perfekt als **WECHSELOPTION**, wenn man das Brautkleid am Abend eintauschen möchte, um ausgelassen zu feiern und zu tanzen.



KLEIN UND ZART

GROSS + SCHLANK

BREITE HÜFTEN / PO

KLEINE O. GROSSE OBERWEITE



© Modell Gianel · Kollektion Rosa Clará Soft · www.rosaclara.esv

Braut- & Festmoden Kaiser

IHR HOCHZEITSAUSSTATTER IM ERZGEBIRGE



@braut_moden_kaiser @brautmodenkaiser

Angebote & Leistungen

Verkauf und Verleih von Hochzeits- & Festmoden

Änderungsservice (in der hauseigenen Schneiderei)

Verleih von festlicher Kinderbekleidung

große Auswahl an Braut-, Herren- & Festmoden

Auswahl an hochwertigen Hochzeitsanzügen, Gastanzügen sowie Accessoires

festliche Alltagsbekleidung

kompetente und individuelle Beratung in familiärer Atmosphäre

037322 / 42388

Freibergerstraße 1, 09618 Brand-Erbisdorf

Vom Suchen und Finden:

Ja zum Traumkleid



© Modell Kermina · www.jarice.com

Zwischen Spitze, Satin und schier unendlichen Kleiderstangen kann die Suche nach dem perfekten Brautkleid schnell zur romantischsten Herausforderung des Jahres werden. Denn was auf dem Bügel traumhaft aussieht, fühlt sich angezogen manchmal eher nach „Vielleicht doch nicht" an. Zum Glück gibt es erfahrene Fachberaterinnen, die mit geschultem Blick, ehrlicher Meinung und viel Geduld dabei helfen, aus vielen schönen Kleidern genau das eine zu finden.

TRENDS ENTDECKEN
LABELS · NEWS · STYLES

magazinheiraten

HochzeitinSachsen



Inspirationen

Wer sich anfangs zwischen Boho-Style, Prinzessin und Clean Chic ein bisschen verirrt, ist in bester Gesellschaft.
SAMMELN Sie deshalb alles, was Ihnen gefällt: ausgeschnittene **MAGAZIN-BILDER** genauso wie Pinterest-Fundstücke oder Handy-Screenshots. Mit der Zeit zeigt sich ganz von selbst, welche Stoffe, Schnitte und Details Ihr Herz höher schlagen lassen.
Beim Blick durch Ihre **PERSÖNLICHE** Ideensammlung kristallisiert sich nach und nach heraus, welcher Stil wirklich zu Ihnen passt. Dabei spielen auch **JAHRESZEIT**, Location und die Stimmung der Feier eine wichtige Rolle – schließlich trägt sich ein luftiges Gartenhochzeitskleid anders als eine glamouröse Winterrobe.
Und ja: Ein kurzer Blick des Partners auf die Favoriten kann durchaus **HILFREICH** sein – manchmal erkennt er sofort, welches Kleid Sie zum Strahlen bringt.

Flexibel bleiben

Ein Brautkleid muss man erleben: den Stoff **FÜHLEN**, die Passform **TESTEN** und herausfinden, ob daraus tatsächlich Herzklopfen entsteht. Genau dafür gibt es erfahrene Brautmodenberaterinnen, die mit viel Geduld, ehrlicher Meinung und geschultem Blick durch die Anprobe begleiten. Vereinbaren Sie rechtzeitig **EINEN TERMIN** und schauen Sie vorher online, welche Boutiquen Ihre Lieblingslabels führen – so wird die Suche deutlich entspannter.
Nicht jedes Kleid, das auf Fotos umwerfend aussieht, entfaltet denselben Zauber in der Umkleidekabine – und das liegt ganz sicher nicht an Ihnen. Hochglanzbilder, perfekte Posen und ein bisschen **DIGITALE MAGIE** machen es echten Frauen schließlich nicht gerade leicht. Umso schöner ist der Moment, wenn plötzlich ein ganz **ANDERES KLEID** auftaucht und dieses wunderbare Gefühl auslöst: „Genau das ist meins!“

Timing ist alles

Mit der Brautkleidsuche sollten Sie idealerweise ***zehn bis acht Monate vor der Hochzeit*** *beginnen – so bleibt genug Zeit für die Bestellung, Lieferung und entspannte Anproben ohne Schnappatmung. Denn viele Kleider werden erst nach Ihrer Bestellung beim Hersteller in der passenden Größe gefertigt und brauchen anschließend oft noch kleine Änderungen beim Nähservice, bis alles perfekt sitzt.*

Anprobe-Termin vereinbaren?
Hier finden Sie Ihre Experten.



Clean glänzend oder glamourös?

DER STOFF AUS DEM DIE TRÄUME SIND



Neben den aktuellen Brautkleidtrends ist auch die Stoffwahl entscheidend. Ein schönes Kleid nützt nichts, wenn es sich nicht gut anfühlt. Hochwertige Stoffe von renommierten Herstellern bieten besten Tragekomfort und eine perfekte Passform. Neben vielen anderen Stoffen sind edle Materialien wie Seide und Satin besonders angenehm.

Zarter Tüll

... zählt zu den beliebtesten Stoffen für Brautkleider. Sein Vorteil: Es handelt sich um eine synthetische Faser, die recht robust ist. Dennoch ist Tüll angenehm zu tragen und schmeichelt jeder Frau. Rein optisch ist er dem Organza ähnlich, von der Qualität her unterscheiden sich beide Stoffe aber enorm. Während Organza eher griffig und steif ist, handelt es sich bei Tüll um einen **SEMI-TRANSPARENTEN** Stoff, der aus Kunstfasern hergestellt wird. Der zarte Stoff sollte pfleglich behandelt werden.

Glänzende Seide

... ist einer der kostbarsten Stoffe überhaupt und begeistert mit einer unvergleichlichen Optik, einem schönen Glanz und einem traumhaften Tragegefühl. Der wesentliche Unterschied zu allen anderen Brautkleid-Stoffen: Seide kann das **GANZE JAHR ÜBER** getragen werden. Im Winter wirkt der Stoff angenehm wärmend, im Sommer wiederum kühlt er. Die **ELASTIZITÄT** der Seide sorgt für eine hervorragende Passform und hohen Tragekomfort. Außerdem ist Seide hypoallergen, was sie ideal für empfindliche Haut macht.

© Modell Amatista · Kollektion Rosa Clara Dreams · www.rosaclara.es

Georgette

Wer einen leichten und fast durchsichtigen Stoff für sein Sommerbrautkleid sucht, ist mit Georgette gut beraten. Er wird aus Seide oder Kunstseide gefertigt und hat eine **KRAUSE STRUKTUR**. Das Material ist sehr leicht und fällt daher besonders schön am Körper. Mit dem elastischen und fließenden Stoff sollte man aber vorsichtig umgehen. Das gilt besonders beim Waschen, denn Georgette neigt zum Einlaufen.



Chiffon

...ist ähnlich beliebt wie Tüll. Auch dieser Stoff ist wunderbar weich, fließend und angenehm auf der Haut. Chiffon kann sowohl aus Kunstfasern als auch aus Seide oder Baumwolle hergestellt werden.
Da dieser Stoff sehr durchsichtig ist, werden meist **MEHRERE LAGEN** übereinander verarbeitet. Dennoch tragen diese nicht auf. Aus Seide gefertigter Chiffon ist leider recht knitteranfällig.
Wird der Stoff aus Kunstfasern produziert, ist er weniger anfällig für Knitterfalten, nimmt dafür aber Schweißgeruch auf.

Organza

ist ein ähnlich romantisch wirkender Stoff wie Georgette und Chiffon. Auch diese Brautkleid-Stoffe werden aus Seide, Viskose oder Kunstfasern gefertigt. Ähnlich wie Chiffon ist Organza recht durchsichtig, vom Materialgefühl her aber etwas **SCHWERER**. Entscheiden Sie sich für ein Brautkleid aus Organza, sollten Sie vorsichtig sein, denn der Stoff kann leicht beschädigt werden.

DIE VERHEIRATER
WEDDING ATELIER



Traumkleider
Herrenmaßanzüge
Freie Trauungen
Hochzeitsplanung

Wedding Atelier
Leipziger Str. 58
09113 Chemnitz

(0371) 481 676 70
info@dieverheirater.de

Beeindruckend schön und elegant

Festliche Mode



Modell 3930 und 3922 · www.luxuar.com



LOOK_9-4055 | www.wilvorst.de



Modell 3926 und 3958 · www.luxuar.com



Modell Thomas Mann · www.cleofefinati.com



Modell 5396 · www.luxuar.com



Modell Fjodor Dostojewskis · www.cleofefinati.com

Mode-Knigge für Gäste

Als Hochzeitsgast darf der Look gern **FESTLICH** sein – aber bitte mit diplomatischem Feingefühl, damit **BRAUT** und **BRÄUTIGAM** klar **IM RAMPENLICHT** bleiben. Zu tiefe Ausschnitte, sehr kurze oder stark transparente Outfits dürfen daher gern im Schrank bleiben.

Für Herren gilt das gleiche Prinzip in maskuliner Version: **ELEGANT JA**, Showstopper nein. Die Farbe Weiß gehört an diesem Tag der Braut – und auch Schwarz sowie sehr grelle Töne wie knalliges Rot oder Pink sollten eher außen vor bleiben, damit sie auf den Fotos **NICHT ZU DOMINANT** wirken. Stattdessen sind zarte Pastelltöne oder gedeckte Nuancen eine sichere Wahl, ideal kombiniert mit harmonisch abgestimmten Schuhen und Taschen – matt zu matt oder glänzend zu glänzend sorgt hier für den stimmigen Auftritt. Bei Familienfesten wie Konfirmation oder Jugendweihe darf es übrigens modisch etwas entspannter zugehen.
Wenn kein Dresscode angegeben ist, hilft ein Blick auf die Location oder eine kurze Nachfrage beim Brautpaar, um modische Missverständnisse zu umschiffen.

Bitte mit Eleganz!

Der Klassiker für Herren bleibt zwar der Anzug, doch die Auswahl reicht von Smoking über Frack bis hin zum eleganten Dinnerjacket – und ist damit deutlich vielfältiger, als man zunächst denkt. Wer selten Anzug trägt, sollte sich wirklich **BERATEN** lassen, damit Schnitt, Farbe und Stil wirklich zur Figur passen und nicht wie ein Fremdkörper wirken.

Auch **KRAWATTE** oder **FLIEGE** wollen gut gewählt sein – in Farbe, Muster und Proportion abgestimmt auf den Gesamtlook. Beim Hemd gilt: **LANGE ÄRMEL** sind Pflicht, und wer zur Fliege greift, sollte auf einen passenden Kragen und eine geschlossene Knopfleiste achten.
Auch wenn Schwarz bei Herren erlaubt ist, wirken Blau-, Grün- oder Brauntöne moderner und besonders elegant. Das Hemd darf klassisch weiß bleiben oder sich in Pastelltönen zeigen. Hauptsache jedoch ist, dass bei den Männern der Bräutigam in festlicher Hinsicht die Hauptrolle spielt.

Anja Jahn

Wo gibt es schöne Festmode?
Spezialisten beraten Sie gern.





Vorfreude inklusive

DAS PROBESTYLING GENIESSEN



© Pixel-Shot/stock.adobe.com

Die Generalprobe

Ein Probestyling gehört zu den schönen Terminen der Hochzeitsvorbereitungen. Hier können Sie verschiedene Frisuren ausprobieren, **HAARSCHMUCK TESTEN** und gemeinsam mit Ihrer Stylistin herausfinden, **WELCHER LOOK** auch hinsichtlich Make-up am besten zu Ihrem Kleid, Ihrem Typ und dem Stil Ihrer Hochzeit passt.
Ganz **OHNE ZEITDRUCK** entsteht so ein erster Eindruck davon, wie Sie an Ihrem großen Tag aussehen werden. Gleichzeitig gewinnen Sie Sicherheit und können mögliche Zweifel frühzeitig ausräumen. Viele Bräute genießen diesen Termin auch deshalb besonders, weil der Hochzeitstag dadurch zum ersten Mal wirklich **GREIFBAR** wird.

BRAUTSCHÖN mit Ihrem Friseursalon SchnittKUNST in Auerbach

Beauty- und Anlass-Styling für Feste jeglicher Art


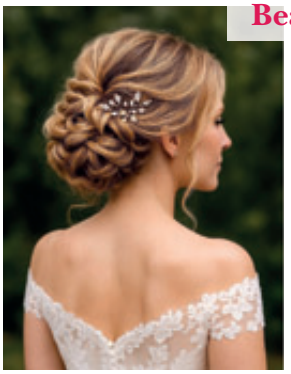

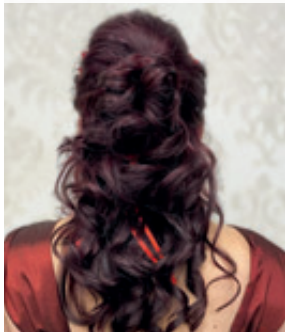


SchnittKUNST

Corina Schmidt · Friseursalon SchnittKUNST · Kirchstr. 6 · 08209 Auerbach · Tel.: 03744 / 214032 · E-Mail: info@schnittkunst.eu · www.auerbach-friseur.de



Der Zeitpunkt

Idealerweise findet das Probestyling **VIER BIS ACHT WOCHEN** vor der Hochzeit statt. Zu diesem Zeitpunkt stehen Kleid, Accessoires und der gewünschte Look hoffentlich fest.
Da beliebte Stylistinnen oft lange im Voraus ausgebucht sind, lohnt es sich, den Hochzeitstermin **FRÜHZEITIG** zu reservieren.

Wer beim **PROBESTYLING** bereits Schleier, Haarschmuck oder Schmuckstücke mitbringt, erhält schon einen ersten Eindruck davon, wie der Look am Hochzeitstag aussieht. Auch Anpassungen der Frisur an Farbe, Schnitt oder Haarlänge können so noch rechtzeitig vorgenommen werden.

Zeit und Kosten

Je nach Aufwand sollten Sie für das Probestyling etwa **ZWEI BIS DREI STUNDEN** einplanen. Die Kosten dieser Aktion liegen häufig zwischen 80 und 200 Euro, abhängig von der Region, dem Umfang und der Erfahrung der Stylistin.

Die Investition lohnt sich, denn sie garantiert eine realistische Umsetzung und einen entspannten Start in den Hochzeitstag. Oft werden während des Termins auch **MEHRERE VARIANTEN** getestet, bevor die endgültige Entscheidung fällt. So können Sie sicher sein, dass die gewählte Frisur nicht nur schön aussieht, sondern auch den ganzen Tag über zuverlässig hält.

Gut festhalten

Ist die Wunschfrisur gefunden, empfiehlt es sich, das Ergebnis aus verschiedenen Perspektiven zu **FOTOGRAFIEREN**. Außerdem ist es sinnvoll, wichtige Schritte, Produkte und Besonderheiten zu notieren. So kann die Stylistin den Look am Hochzeitstag präzise nacharbeiten – und Braut als auch Friseurin blicken dem großen Auftritt gelassen entgegen.
Detailaufnahmen von Locken, Flechtungen oder die Platzierung von Accessoires helfen bei der **UMSETZUNG** am Tag der Hochzeit – und die Brautfrisur kann sich absolut sehen lassen.

Haar- und Make-up-Stylisten für Braut und Gäste finden:

EDLE HAAR-ACCESSOIRES

Tiara/Haarreif

Die Tiara wird heute gezielter eingesetzt. Wer den klassischen Prinzessinnen-Look oder eine elegante royale Note sucht, findet in ihr nach wie vor das wohl ikonischste Braut-Accessoire. Sie verleiht der Frisur eine besonders feminine Anmut. Mit funkelnden Edelsteinen, feinen Perlen oder filigranem Glitzerdraht zieht sie alle Blicke auf sich. Sie trägt sich meist recht angenehm und lässt sich mit vielen Stilen kombinieren.

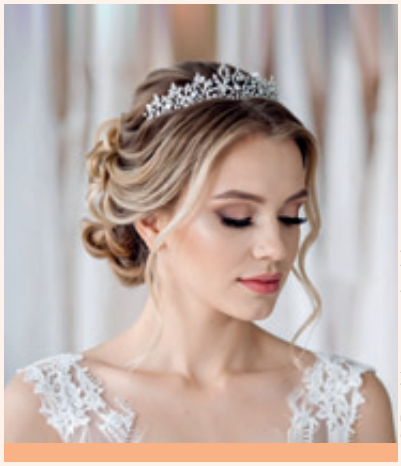

© Darul / www.stock.adobe.com



© finix_observer / www.stock.adobe.com

Blütencharme

Künstliche 3-D-Blüten verschönern die Brautfrisur elegant und punkten vor allem mit ihrer **LANGLEBIGKEIT**. Im Gegensatz zu frischen Blumen welken sie nicht und behalten ihre Form und Farbe über den gesamten Tag hinweg. Sie ermöglichen es der Braut, ihre Lieblingsblumen unabhängig von Jahreszeit oder Verfügbarkeit zu tragen. Zudem bieten künstliche Blumen eine große Auswahl an Designs und Stilen und lassen sich hervorragend auf die Brautfrisur und den gewünschten Look abstimmen.

Blumenkranz

Echte Blumen im Haarkranz strahlen mit ihrem subtilen Duft natürliche Schönheit aus und passen besonders gut zum Bohostil.
Wenn die gleichen Blumen verwendet werden, lassen sie sich perfekt mit dem Hochzeitsbouquet und der Dekoration in Einklang bringen.
EIN WICHTIGER HINWEIS:
Setzen Sie in der warmen Jahreszeit auf Blumen, denen Wassermangel nicht so schnell etwas ausmacht. Mit Blüten im authentischen Look werden Sie zur Romantik-Queen.



© Petra Homeier/www.stock.adobe.com

FRISEUR STUDIO ANJA



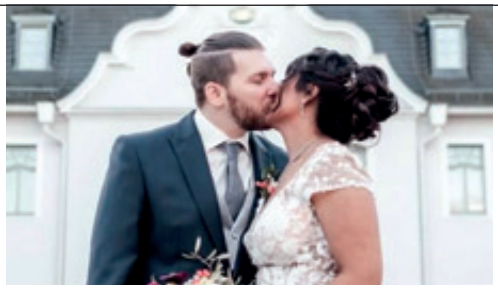



Bridalhair Spezialist



Das perfekte Brautstyling für Deinen schönsten Tag
Von der ersten Strähne bis zum letzten Pinselstrich –
im Friseurstudio Anja erhältst Du ein Styling voller Liebe
zum Detail, das Dich zur Hochzeit erstrahlen lässt.
Friseurstudio Anja · 0172 / 4 34 84 63 · friseurstudioanja



... mit Beauty-Garantie

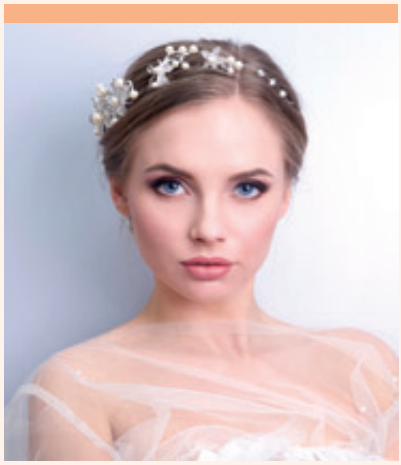

© melanjurga/www.stock.adobe.com

Unser Tipp:

Studieren und probieren!

ANBIETER IM NETZ:

www.poirier.nl

www.bianco-evento.com

www.miaundmartha.com

www.elaloves.de

www.juvelan.net

Haarbänder

Haarbänder bestehen meist aus einem schmückenden Teil und einem **ELASTISCHEN** Gummiband, das sich der Kopfgröße anpasst. Sie lassen sich sehr gut in die Brautfrisur integrieren und bändigen die Haare zuverlässig und angenehm, immer vorausgesetzt es passt größenmäßig. Ein Circelet ist eine besondere Art von Haarschmuck, der **WIE EINE KETTE** um das Haar geschlungen wird. Das grazile Accessoire ist nicht fixierend sondern eher ein schmückendes Detail auf der Oberfläche.

Vielleicht probieren Sie schon vor dem Probetermin aus, welcher Haarschmuck Ihnen am besten steht.

Haarclip



© Hazal /www.stock.adobe.com

Eine elegante Haarklammer veredelt im Nu Ihre Brautfrisur. Das Styling-Ass kann feine **AKZENTE** setzen aber auch auffälliges Statement sein. Von eleganten bis hin zu trendigen Varianten gibt es viele Möglichkeiten, das längere **HAAR AM HINTERKOPF** im Zaum zu halten. Dabei ist die Haarklammer gleichzeitig ein schöner Blickfang. Durch Form, Farbe und Material kann sie der Brautfrisur das **GEWÜNSCHTE EXTRA** schenken. Großes Plus: Am späten Abend lässt sie sich ganz einfach aus den Haaren ausklippen.

Anja Jahn



Maskenbildnerin, Friseurmeisterin & Brautstylistin

ILKA FREIPORT

An deinem großen Tag soll alles perfekt sein –
dein Styling ebenso einzigartig und strahlend wie deine Liebe.

Kontakt: 0179 / 7 77 57 70 · ilka.freiport@gmx.de

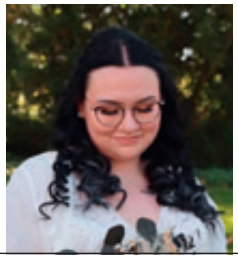

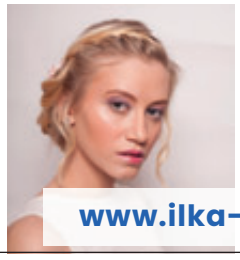

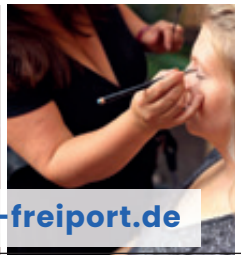



www.ilka-freiport.de

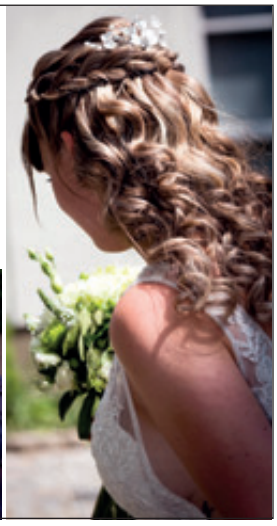

UNSER COVER-SHOOTING IM KASTEN

Brautlooks voller Eleganz



Vom entspannten Getting Ready bis zum perfekten Cover-Moment: Die Grundlage für den strahlenden Braut-Look bildet eine sorgfältige Hautvorbereitung. Eine auf den Hauttyp abgestimmte Skincare sorgt dafür, dass das Make-up mit der Haut verschmilzt und ein frischer, glowy Teint entsteht. Natürliche Wimpern-Lashes unterstreichen die Augen dezent. Gerade bei einem Cover-Shooting ist ein langanhaltendes, fototaugliches Make-up unverzichtbar.

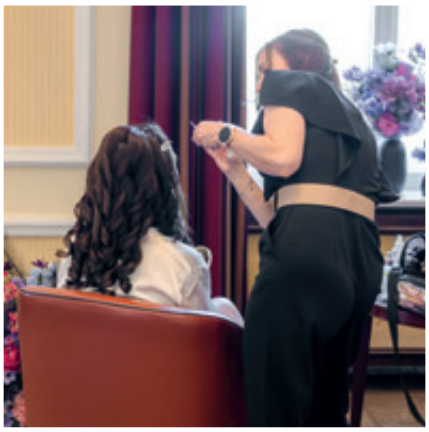



Für unser Cover waren zwei Stylings geplant. Zum Clean-Chic-Brautkleid passt eine halb offene Frisur mit weichen Wellen, die Leichtigkeit und Natürlichkeit ausstrahlt. Im zweiten Look harmoniert ein elegant moderner French Twist perfekt mit dem romantischen Spitzenkleid.
Veredelt wird die Frisur durch ein handgefertigtes Haaraccessoire der Stylistin. Im Brautstrauß setzt unser Team auf kräftige Violett-, Pink- und Beerentöne, ein moderner Farbakzent, der frische Individualität ausstrahlt .



Beatrice Blättermann

Stefanie Stopp Make-up Artist & Hairdresser

Mobil: 0172 / 7 57 46 03



Glamour, natürlich, elegant.
Das sind meine drei magischen Worte, genau diese beschreiben mich und meine Arbeit – ich bin da für Dich vom Gesicht bis zur letzten Haarspitze.

• Make-up Artist • Hairstyling

Stefanie Stopp
Make-up Artist & Hairdresser

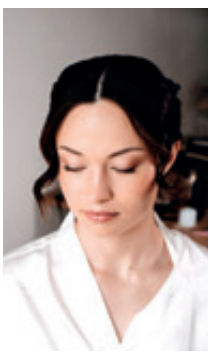





Brautstyling
Fotoshooting - Styling
Tages Make-up
Abend Make-up
Steckfrisuren
Halbgesteckt
Locken, Wellen u.v.m.

stopp24_ · E-Mail: stefanie-stopp1@gmx.de · www.stefanie-stopp-make-up-artist-and-hairdresser.jimdosite.com





HERZLICHEN DANK AN:

Fotos: Carsten Janke, www.hochzeitsfotograf-aus-berlin.com
Styling: Beatrice Blättermann, www.makeup-a-la-beatrice.de
Floristik: Deko mit Herz, @dekomitherz
Brautkleider: Amourelle Brauthaus, www.amourelle.net
Anzüge: MK Herrenmode Berlin, www.mk-herrenmode.de
Location: Gut Liebenberg, www.schloss-liebenberg.de

MADLINE FRISEUR



Laurea Extensions · Braut MakeUp
Kosmetik · Hochsteckfrisuren · Haarschmuck
Wimpernextension · Homeservice

www.friseur-madline.de
Telefon. 03735 609091

magazinheiraten

INSPIRATION FINDEN
Hochzeitsreportagen · Styled Shoots



Mein
HOCHZEITSRATGEBER
www.meinhochzeitsratgeber.de

MK HERRENMODE

BERLIN

























MK HERRENMODE

BERLIN













Drei Bräutigam-Looks

DER PASSENDE ANZUG FÜR IHR FEST

Der perfekte Hochzeitsanzug sieht nicht nur gut aus – er passt auch zum Stil Ihrer Hochzeit. Ob elegante Schlosskulisse, lockere Scheunenhochzeit oder Feier im Grünen: Location, Atmosphäre und Jahreszeit beeinflussen den Look mehr, als viele denken. Hier zeigen wir Ihnen ein Bräutigam-Outfit, das glamouröses City-Flair versprüht.



© www.kuhn-masskonfektion.com



© www.cleofefinati.com

MODERN CITY

Smart. Elegant. Urban.

Eine elegante Stadthochzeit verlangt nach einem Look, der genauso stilvoll ist wie die Location selbst.
Ob luxuriöses Hotel, historische Villa oder moderne Rooftop-Location – ein hochwertiger **ANZUG** oder klassischer **SMOKING** unterstreicht die besondere Atmosphäre und sorgt für einen souveränen Auftritt. Tiefes **MITTERNACHTSBLAU,** ein elegantes Dunkelbraun oder das zeitlose Schwarz wirken besonders edel, während feine Stoffe mit dezentem Glanz, etwa **JACQUARD** oder hochwertige Schurwolle mit Seidenanteil, dem Outfit das gewisse Etwas verleihen.

Auf die Details kommt es an

Den letzten Schliff erhält Ihr Look durch ausgewählte Accessoires. Zum Smoking gehören eine elegante **FLIEGE**, ein **SEIDENEINSTECKTUCH**, ein Hemd mit verdeckter Knopfleiste und klassische Lackschuhe.
Hochwertige Lederschuhe, eine stilvolle Uhr oder dezente Manschettenknöpfe setzen elegante Akzente. Besonders harmonisch wirkt ein Blumenanstecker (Boutonnaire), wenn er Blumen des Brautstraußes aufgreift und den Stil Ihrer Hochzeit widerspiegelt.
Es sind die kleinen Dinge, die alles perfekt abrunden.
Auf den Seiten 126 und 128 folgen **WEITERE LOOKS.**



WENN ALLES PASST, IST ES

OTTO & PAUL

**DEIN HOCHZEITSANZUG NACH MASS -
SO EINZIGARTIG WIE EURE GESCHICHTE.**

ICH VERBINDE PERSÖNLICHE STILBERATUNG MIT MASSARBEIT VOLLER LIEBE ZUM DETAIL, DAMIT DU AN DEINEM GROSSEN TAG **SICHTBAR**, **AUTHENTISCH** UND **STILVOLL** AUFTRITTST.

JETZT DEINEN PERSÖNLICHEN MASSTERMIN SICHERN.

WWW.OTTO-PAUL.DE

Aktuelle Hochzeitsmesse-Termine

auf www.hochzeitinsachsen.de/hochzeitsmessen-chemnitz-zwickau/



HERRENAUSSTATTER BELLMANN

– Ihr Übergrößenspezialist in Oederan

- Fest- und Hochzeitsmode (auch Normalgrößen)
- Hochzeitsanzüge (mit Baukastensystem)
- Hemden, Westen und Accessoires
- Änderungsschneiderei
- wir beraten Sie gern und realisieren zeitnah Ihre Sonderwünsche

HERRENAUSSTATTER seit 1907
Bellmann
Spezialgeschäft für Bauch- und Übergrößen

Herrenausstatter Bellmann · Inh. Tino Bellmann
Markt 10 · 09569 Oederan · Tel.: 037292 / 49 74
E-Mail: herrenausstatter.bellmann@gmx.de

www.herrenausstatter-bellmann.de



DER LOOK FÜR IHRE FEIER IM GRÜNEN

Locker, stilvoll und ganz ohne steife Etikette – genau das macht den Charme einer Hochzeit im Grünen aus. Der passende Hochzeitsanzug greift diese Leichtigkeit auf und verbindet natürliche Materialien mit moderner Eleganz. Das Ergebnis ist ein Look, der genauso entspannt wie stilbewusst wirkt.



Natürlich stilvoll

Eine Hochzeit im Grünen lebt von ihrer Umgebung – und genau das darf sich auch im Outfit des Bräutigams widerspiegeln. **NATURNAHE FARBEN**, ausgewählte Stoffe und ein entspannter Schnitt schaffen einen Look, der elegant wirkt, ohne zu geschniegelt zu sein. Besonders angesagt sind derzeit sanfte **GRÜNTÖNE** wie Salbei oder Eukalyptus, kombiniert mit warmen Nuancen wie Sand, Greige, Creme oder Cognac.

Ebenso wichtig wie die Farbe ist die Wahl des Materials. Stoffe mit **LEINEN**-, Wolle- oder **SEIDENANTEIL** verleihen dem Anzug eine natürliche Struktur und sorgen gleichzeitig für ein angenehmes Tragegefühl – ideal für freie Trauungen und Sommerhochzeiten.

Angenehm und naturfreundlich

Die Accessoires greifen hier die natürliche Farbwelt harmonisch auf. Einstecktuch, Fliege oder Krawatte in dezenten Erd- und Grüntönen sowie hochwertige **LEDERSCHUHE** in **COGNAC** oder **TAUPE** verleihen dem Outfit den letzten Schliff – unaufgeregt und charmant abgestimmt auf ein Fest unter freiem Himmel. Wer Wert auf Nachhaltigkeit legt, findet heute viele Kollektionen aus zertifizierten Materialien oder Stoffen, die ausschließlich mit pflanzlichen und **MINERALISCHEN FARBSTOFFEN** veredelt werden. Auch regional oder in Europa gefertigte Anzüge leisten einen Beitrag zum Umweltschutz, da kürzere Transportwege den CO_2-Ausstoß reduzieren.
Alles zum Sommer-Look auf der übernächsten Seite.

TIPPS ZUM ANZUG-KAUF:

Die beste Strategie – Termin vereinbaren

Vereinbaren Sie Ihren Beratungstermin **SECHS** bis **VIER MONATE** vor der Hochzeit. So bleibt ausreichend Zeit für Änderungen und eine entspannte Anprobe. Nehmen Sie sich für diesen Termin genügend Zeit. Ein guter Hochzeitslook entsteht nicht zwischen Tür und Angel. Erst wenn Schnitt, Passform und Details stimmen, fühlt sich der Anzug richtig an.

Offen für Neues bleiben

Manche Hochzeitskandidaten kommen mit vorgefassten **ERWARTUNGEN** ins Geschäft – und entscheiden sich am Ende dann doch für einen anderen Schnitt oder eine andere Farbe. Probieren Sie wirklich einmal verschiedene Modelle an und lassen sich überraschen. Der Hochzeitsanzug muss Ihnen nicht nur gefallen – er sollte auch mit dem **STIL DER HOCHZEIT** und dem Kleid Ihrer Partnerin harmonieren. Deshalb lohnt es sich, den Anzug erst auszuwählen, wenn das Brautkleid bereits gefunden ist.

Ein Foto und ein Stoffmuster des Kleides helfen dabei, Farben, Stoffe und Stil passend auszusuchen. Im Idealfall werden Braut und Bräutigam im Geschäft gemeinsam beraten oder der Anzug **DISKRET** auf das Brautkleid **ABGESTIMMT** – wenn dieses bis zur Hochzeit geheim bleiben soll.

Eine Vertrauensperson kann beim Anzugkauf eine wertvolle Unterstützung sein: Sie erkennt oft auf den ersten Blick, welcher Schnitt zu Ihnen passt, und gibt ein **EHRLICHES FEEDBACK**, wenn Sie zwischen mehreren Modellen schwanken.
Ob der beste Freund, der Bruder oder ein Trauzeuge – wählen Sie jemanden, dessen **MEINUNG SIE SCHÄTZEN** und der Ihren Stil kennt.
Zu viele Begleiter sorgen dagegen schnell für unterschiedliche Ansichten. In kleinerer Runde und mit einer guten Beratung im Fachgeschäft fällt die Entscheidung meist deutlich leichter – und macht obendrein Spaß.



© Drazen/www.stock.adobe.com



STILVOLL IN DEN HOCHZEITSSOMMER

Wenn die Sonne strahlt und unter freiem Himmel gefeiert wird, darf auch der Hochzeitsanzug etwas entspannter wirken. Luftige Stoffe, helle Farben und eine moderne Silhouette schaffen einen Look, der Eleganz und sommerliche Leichtigkeit perfekt miteinander verbindet.


© www.digel.com


© www.digel.com

ENDLESS SUMMER

Leichte Stoffe für warme Tage

Eine Sommerhochzeit lebt von Sonne und Leichtigkeit – ideal, wenn auch das Outfit des Bräutigams so entspannt daherkommt. Ob am See, im Weinberg oder bei einer freien Trauung unter freiem Himmel: Leichte Stoffe und helle Farben sorgen dafür, dass Sie auch an warmen Tagen stilvoll und **KOMFORTABEL** gekleidet sind. Reines Leinen ist der Klassiker, knittert jedoch schnell. Besonders angenehm tragen sich deshalb **HOCHWERTIGE MISCHUNGEN** aus Leinen, Schurwolle und Seide, die Natürlichkeit, Atmungsaktivität und eine elegante Optik vereinen. Bei hochsommerlichen Temperaturen sorgen ein ungefüttertes oder teilgefüttertes Sakko sowie ein atmungsaktives Hemd aus Baumwolle oder Leinen spürbar für mehr Tragekomfort.

Helle frische Farbigkeit

Eine Sommerhochzeit bietet die perfekte Gelegenheit, auch bei der Farbwahl etwas mutiger zu sein. Helle Naturtöne wie **CREME**, **SAND** oder **BEIGE** stehen dabei ebenso im Mittelpunkt wie Anzüge in Salbei, Himmelblau oder Azur, die die sommerliche Leichtigkeit stilvoll aufgreifen.

Abgerundet wird der Look mit Accessoires in warmen Naturtönen. **SCHUHE** und Gürtel in **COGNAC** oder hellem Braun setzen elegante Akzente und verleihen dem Outfit eine lockere Note. Eine hochwertige Sonnenbrille sorgt vor der Trauung für einen lässigen Auftritt und passt perfekt zum entspannten Sommer Chic.

Anprobe-Termin vereinbaren?
Hier finden Sie Ihre Experten.

Welche Aufgaben kann der Bräutigam bei der Vorbereitung übernehmen?

Die Zeiten, in denen der Bräutigam nur den Anzug auswählte und pünktlich zur Trauung erschien, sind zum Glück längst vorbei. Heute planen Paare ihre Hochzeit zusammen – und jeder bringt sich dort ein, wo die eigenen Stärken liegen. Während der eine vielleicht den Überblick über Budget und Zeitplan behält, hat die andere ein Händchen für Farben, Blumen und Dekoration. Oder umgekehrt! Schließlich ist eine Hochzeit keine Ein-Personen-Aufgabe, sondern ein **GEMEINSAMES ABENTEUER** mit ziemlich vielen To-dos.



© GVS/www.stock.adobe.com

Wichtig ist nicht, wer welche Aufgabe übernimmt, sondern dass Sie die Vorbereitung Ihrer Hochzeit als gemeinsames Projekt verstehen.
Wenn jeder etwas einbringt, wird aus der Planung nicht nur weniger Stress, sondern ein Teil der gemeinsamen Vorfreude. Und falls die Vorstellungen einmal auseinandergehen, hilft ein kleiner Perspektivwechsel: Nicht jede Serviette muss zum Grundsatzthema werden. Entscheidend ist, dass Sie gemeinsam Entscheidungen treffen, Kompromisse finden und sich den Blick für das Wesentliche bewahren.
Denn am Ende geht es nicht darum, eine Hochzeit bis ins letzte Detail perfekt zu organisieren, sondern einen Tag zu gestalten, der wirklich zu Ihnen beiden passt.

Anja Jahn

- Planen Sie gern und behalten stets den Überblick?
- Sind Sie gut im Organisieren von Terminen und Angeboten?
- Interessieren Sie sich für Technik und kümmern sich gern um **MUSIK**, **LICHT** oder die **FOTOBOX**?
- Macht Ihnen Spaß, nach Locations/Dienstleistern zu suchen?
- Gestalten Sie die Getränkeauswahl oder das Menü gern mit?
- Sind Sie derjenige, der **BUDGET** und Ausgaben prüft?
- Haben Sie Spaß daran, das Rahmenprogramm zu planen?
- Übernehmen Sie gern den Kontakt zu Trauzeugen, Familie oder Freunden und koordinieren gemeinsame Aktionen?
- Oder sind Sie einfach der **RUHIGE FELS** in der Brandung, der dafür sorgt, dass am Ende alles zusammenpasst?

IHR HOCHZEITSOUTFIT

Wir kleiden Sie von Kopf bis Fuß- stilvoll und individuell.

Konfektion
Mix & Match
Anzug nach Maß

Beratung- Vermessung- Anfertigung



Foto: Melanie Drossel

SAVE YOUR DATE!

SUIT TIE FUL

Webergasse 5
09111 Chemnitz
0371 23450894
info@herrenmode-chemnitz.de
-auch in Gera und Jena-

www.SUIT-TIE-FUL.de

Festliche Looks zum Verlieben



© Outdoor Look 1 · www.kuhn-masskonfektion.com

MODERN. ELEGANT. BESONDERS.


LOOK_14-4659/ www.wilvorst.de


LOOK_2-2443/ www.wilvorst.de


LOOK_4-3288/ www.wilvorst.de


CEREMONY_14_386 · www.digel.de


CEREMONY_03_306 · www.digel.de


CEREMONY_12_236 · www.digel.de

WIE WOLLEN WIR FAHREN – … Kutsche oder Cabrio?

Der Weg zum Standesamt ist ein wichtiger Teil Ihres großen Tages und mit einem festlich geschmückten Fahrzeug unterstreichen Sie, wie viel er Ihnen bedeutet. Ob im klassischen Oldtimer, in einer eleganten Limousine oder sogar im romantischen Kutschwagen mit Pferden – die meisten Paare haben schon vorher eine klare Vorstellung von ihrem Hochzeitsfahrzeug. Neben Eleganz oder einer originellen Ausstrahlung steht auch der Komfort im Blickpunkt. Lassen Sie sich von unseren Ideen inspirieren und finden das beste Gefährt für Ihre Traumhochzeit.

RASANT



©franz-grossmann/unsplash.com

Am beliebtesten für die Ausfahrt zur Hochzeit sind weiße **LIMOUSINEN** und **CABRIOLETS**. Manche Brautpaare leihen sich für ihren großen Tag auch Nobelkarossen von Mercedes, VW, Audi oder BMW aus – meist mit professionellem Chauffeur. Eben weil es zur Hochzeit das ganz Besondere sein soll. Denn wenn haben wir schon einmal die Gelegenheit, uns in einem so außergewöhnlichen Gefährt kutschieren zu lassen?

MONDÄN



© pixabay.com

Wie die Ehe selbst stehen Oldtimer für Beständigkeit – und geht mal was kaputt, kann es repariert werden. Ein Fahrzeug mit Symbolkraft, denn wie eine Ehe muss auch ein Oldtimer gut behütet und ständig gepflegt werden.

ORIGINELL



© www.pixabay.com

Doch welches Modell kommt als Hochzeitsfahrzeug in Frage? Es muss nicht immer der **KÄFER**, ein VW-Bulli T1 oder T2 oder ein **CADILLAC** sein. Mindestens genauso schön, aber viel seltener zu sehen, sind DDR-Oldtimer. Während ein Trabant vielleicht eher etwas für Spaßvögel und unkonventionelle Paare ist, garantieren Hochzeitsfahrzeuge wie der Wartburg 311 de Luxe oder der Kleinbus Barkas einen fulminanten Auftritt.

ROMANTISCH

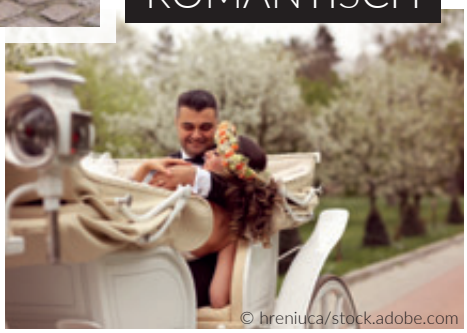

© hreniuca/stock.adobe.com

Eine Kutschfahrt als Brautpaar ist ein besonderes Erlebnis, weil sie eine nostalgische Atmosphäre erschafft, die Sie in die romantische Welt vergangener Zeiten entführt. Das sanfte Schaukeln der Kutsche erlaubt es, die Magie des großen Tages in Ruhe zu genießen. Ihre Gäste werden begeistert sein und die Ankunft voller Vorfreude erwarten. Auch hier bietet sich eine schöne Gelegenheit für unvergessliche Fotos vom Hochzeitstag.





Beliebte und kuriose Hochzeitsfahrzeuge auf einen Blick

ELEGANTE LIMOUSINE
Klassisch, stilvoll und luxuriös – der perfekte Auftritt für Braut und Bräutigam

SPORTWAGEN
Mit Extravaganz – dramatischer Ein- und Ausstieg, für Wow-Momente

PFERDEKUTSCHE
Romantik pur! Ideal für Landhochzeiten oder historische Locations

VW BULLI/T1-BULLI
Kultig, charmant und verspielt – für Vintage-Liebhaber und Nostalgiker

LUXUS-SUV/VAN
Komfortabel, großzügig, praktisch – genug Platz für Brautkleid und Familie

EDLER OLDTIMER
Vintage-Optik + Romantikflair für unvergessliche Hochzeitsbilder

CABRIO
Sonne auf der Haut, Schleier im Wind – ideal für sommerliche Hochzeiten

HISTORISCHER REISEBUS
Eine rollende Party, Musik, Sekt und Spaß für Brautpaar und Gäste

MOTORRAD
Zwei Räder, ein großer Auftritt – und jede Menge bewundernde Blicke inklusive

TRAKTOR
Für alle, die auf dem Weg zur Festscheune gern ein bisschen aus der Reihe fahren

MOTORBOOT
Käpt'n Ahoi für die Törn auf dem See – so wird der Landungssteg zum Laufsteg

MOTORDROSCHKE
Kutsche mal anders mit Pferdestärken ohne Pferde, aber dafür mit Chauffeur

WIE WOLLEN WIR FAHREN – KUTSCHE ODER CABRIO?



© Kzenon / stock.adobe.com

Mit wehendem Schleier zur Trauung

So mancher Bräutigam mit Motorradführerschein bekommt diesen seltsam verklärten Blick, wenn er sich vorstellt, seine große Liebe auf einer AWO 425 – auch bekannt als **SIMSON 425** – mit Seitenwagen selbst zur Trauung zu kutschieren. Die in der DDR gebauten Motorräder mit Viertaktmotor genießen nicht nur im Osten Deutschlands Kultstatus. Aber Vorsicht, liebe Bräute: Es könnte gut sein, dass dieses charmante Gespann Ihnen bei den Gästen ein klein wenig die Show stiehlt. Denn für Oldtimer-Motorradfans sind diese Maschinen ein echter Hingucker und wecken große Begeisterung.
Doch sehen Sie es Ihrem Liebsten nach! Schließlich ist so eine stilvolle Ankunft nicht nur ein Highlight für die Gäste, sondern gibt Ihrer Hochzeit auch eine sehr persönliche Note.
Falls ein Motorrad mit Seitenwagen nicht ganz Ihr Stil ist, wie wäre es mit einem **CABRIO**? Denn auch eine Ankunft im offenen Traumwagen sorgt für staunende Blicke und bietet einen Hauch von Hollywood-Romantik. Sie





Ganz schön originell

Stellen Sie sich vor, wie Sie – im Brautkleid mit flatterndem Schleier – gemeinsam vor dem Standesamt vorfahren, während die Kamera klickt und die Gäste jubeln.
Damit alles reibungslos verläuft, sollten Sie jedoch ein paar Dinge beachten. Damit weder Wind noch Staub das Brautkleid ruinieren, empfiehlt sich eine Schutzhülle oder ein großes **TUCH** für die Fahrt. Auch der Bräutigam sollte daran denken, dass eine Cabriofahrt die Frisur auf die Probe stellen kann.
Außerdem sollte die Route gut geplant sein, um staubige oder unebene Straßen zu vermeiden, die das strahlende Erscheinungsbild trüben könnten. Und was tun bei schlechtem Wetter?

Kein Problem: Ein Cabrio mit **VERDECK** oder ein Ersatzfahrzeug halten die Hochzeit auch bei Regen auf Kurs. Ob Sie also mit einem Motorrad oder einem Cabrio vorfahren – Hauptsache, die Ankunft passt zu Ihnen und Ihrem Hochzeitskonzept.

Es geht noch ausgefallener

Wer Luxusautos oder nostalgische Hochzeitsfahrzeuge nicht aufregend genug findet, kann auch auf ein Fortbewegungsmittel ganz anderer Art umsteigen.
So sind schon Schwergewichte wie **TRAKTOREN**, Bagger, LKW oder Radlader als Hochzeitsfahrzeug zu besonderen Hochzeits-Ehren gekommen.
Wer am Wasser heiratet, hat vielleicht Spaß daran, im originellen Paddelboot ein kleines Stück Strecke oder noch bequemer im **MOTORBOOT** zum Trauort zurückzulegen. Dafür nimmt man im Zweifelsfall auch ein paar Wasserspritzer auf den edlen Schuhen in Kauf.

Es gibt sogar Brautpaare, für die soll der Weg zur Trauung der ultimative Kick sein. Da sind ein Helicopterflug oder die Landung mit Heißluftballon der Höhepunktder Feier und eine punktgenaue Landung am Trauort eher nicht planbar.
Es sei denn, die Eheschließung findet in einer besonderen Location statt, die dafür den **GEEIGNETEN PLATZ** anbieten kann.

Katharina Wenzel

Berücksichtigen Sie bei der Planung, wie lange Ihr Hochzeitsfahrzeug für die Strecken braucht. So banal es klingen mag, so leicht kann es in der Euphorie der Hochzeitsvorbereitungen aus dem Blick geraten: Mitunter benötigen außergewöhnliche Fahrzeuge auch außergewöhnlich viel Fahrzeit. Auch die Dekoration oder das Fahren im Konvoi wirken sich auf die Geschwindigkeit aus.

WICHTIG:

- So früh wie möglich reservieren.
- Gesamtbudget im Blick behalten.
- Stornierungsreglungen und Versicherungsmodalitäten prüfen.
- Festlegen, wer die Deko abholt und anbringt.
- Der Bräutigam hilft der Braut beim Ein- und Aussteigen.

Cabrio oder Oldtimer – suchen und finden:

ERINNERUNGEN FÜRS LEBEN

Unsere Hochzeitsbilder

Liebes Brautpaar – heute schon an Morgen denken! Machen Sie sich recht früh über Ihre fotografische Begleitung und die Umsetzung der Fotos Gedanken und stellen Sie sich die Kernfrage: Welche Bilder und Erinnerungen an diesen Tag möchten Sie in 20 Jahren in Ihrem Hochzeitsalbum wiedersehen?

Das Angebot an Hochzeitsfotografen ist groß und die Arbeiten sind so vielfältig wie beeindruckend.

Ein erster Blick auf die entsprechenden Webseiten gibt zunächst Aufschluss über die Bildsprache eines Fotografen. Es ist jedoch nicht nur der Stil, der den Ausschlag für eine Anfrage gibt, sondern auch die **VERFÜGBARKEIT** des Hochzeitsprofis, die darüber entscheidet, ob Sie ihn buchen können.

Wie fangen wir an?

Hilfreich bei der Suche nach Fotografen ist es, sich rechtzeitig umzusehen, denn in der Hauptsaison sind gute Hochzeitsprofis an den Wochenenden schnell ausgebucht. Nehmen Sie also durchaus schon **8 MONATE VOR IHRER HOCHZEIT** Kontakt auf und überlegen sich, welche Art von Bildern Sie sich wünschen und in welchem Umfang Sie sich eine fotografische Begleitung während Ihrer Hochzeit vorstellen können.
Damit Sie sich wohlfühlen, wenn der Fotograf auch sehr emotionale Bilder einfängt, muss die **CHEMIE** zwischen Ihnen **STIMMEN**. Wenn der Funke überspringt, lassen Sie den Fotografen ja auch ein Stück weit in Ihre Welt hinein. Kurz – geben Sie sich wie Sie sind und ihm die Möglichkeit, dass er Sie zwischen Buchung und Hochzeit noch etwas besser kennenlernen kann.



Wichtige Infos teilen

Wenn Ihr Hochzeitsfotograf offen dafür ist, teilen Sie ihm kleine Stories mit und schicken Bilder und Hinweise, auch über Ihre lieben Verwandten. Nutzen Sie dafür immer nur **EINEN KANAL** – entweder per E-Mail oder über Whats-App. So sind Sie einfach sicherer. Dann geht dem Fotografen nichts verloren und es hilft ihm, in der Menge seiner Aufträge die wertvollen Informationen auch dem entsprechenden Brautpaar zuordnen zu können.

HOCHZEITSFOTOGRAFIE

– wo die Kreativität zu Hause ist



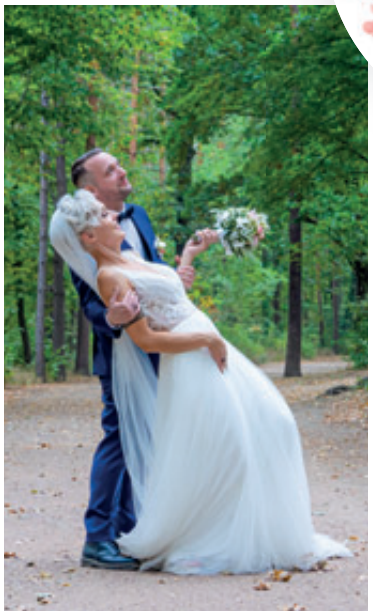


MLs FotoArt
Marie-Luise Lemke
Telefon: 0176/64 92 87 81

www.mlsfotoart.de

Mit viel Einfühlungsvermögen, Herz und Seele begleite ich Eure Hochzeit, denn jedes Brautpaar ist einzigartig und individuell. Darauf lege ich größten Wert! Bei mir gibt es keine Bilder „von der Stange“, sondern Bilder mit Herz, Seele, Kreativität und Individualität.

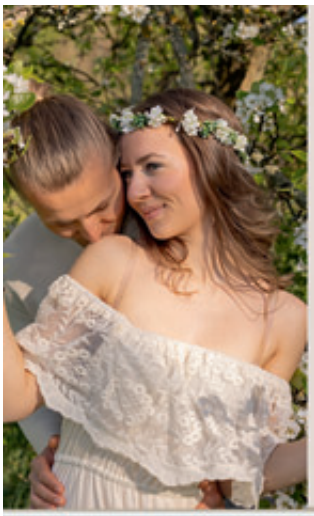



Cela-Photography
MANUELA SCHNEIDER

HOCHZEITSFOTOGRAFIE

Destination Weddings
Sachsen - Deutschland - Weltweit

Schulstr. 12 - 09380 Thalheim
Telefon: +49 172 6406144 - Mail: info@cela-design.de

www.cela-photography.de
www.instagram.com/cela_werbung_und_design - www.facebook.com/cela.design.1207









UNSERE HOCHZEITSBILDER ...

Ein Kennenlern-Shooting als Chance für Sie und die Fotografen



Wenn Sie nichts dem Zufall überlassen möchten, bieten viele Fotografen neben dem Einblick in ihre Referenzalben auch sogenannte **KENNENLERN-SHOOTINGS** an. Dieser extra zu vereinbarende Termin gibt einen Einblick in die Arbeitsweise des Fotografen und ist für das Brautpaar eine gute Gelegenheit, sich schon einmal locker zu machen und mit der Kamera auf **TUCHFÜHLUNG** zu gehen.

Dieser Termin kann durchaus maßgeblich für ein vertrauensvolles Miteinander und schöne Hochzeitsbilder sein.

Das Spezielle an einer Fotoreportage

Der Reiz einer Reportage liegt darin, dass eine Geschichte erzählt wird. Diese kann schon beim Aussuchen des Brautkleides oder der Ringe beginnen. Gern beginnt die Fotogeschichte bereits beim sogenannten Getting Ready, wenn sich die Braut am Morgen des Hochzeitstages gemeinsam mit ihrer Trauzeugin oder ihrer Mutter während der **VORBEREITUNGEN** fotografieren lässt. Der Fotograf hält sich mit seinen Anweisungen zurück und fängt viele kleine Szenen ein, die diesen Tag besonders machen.



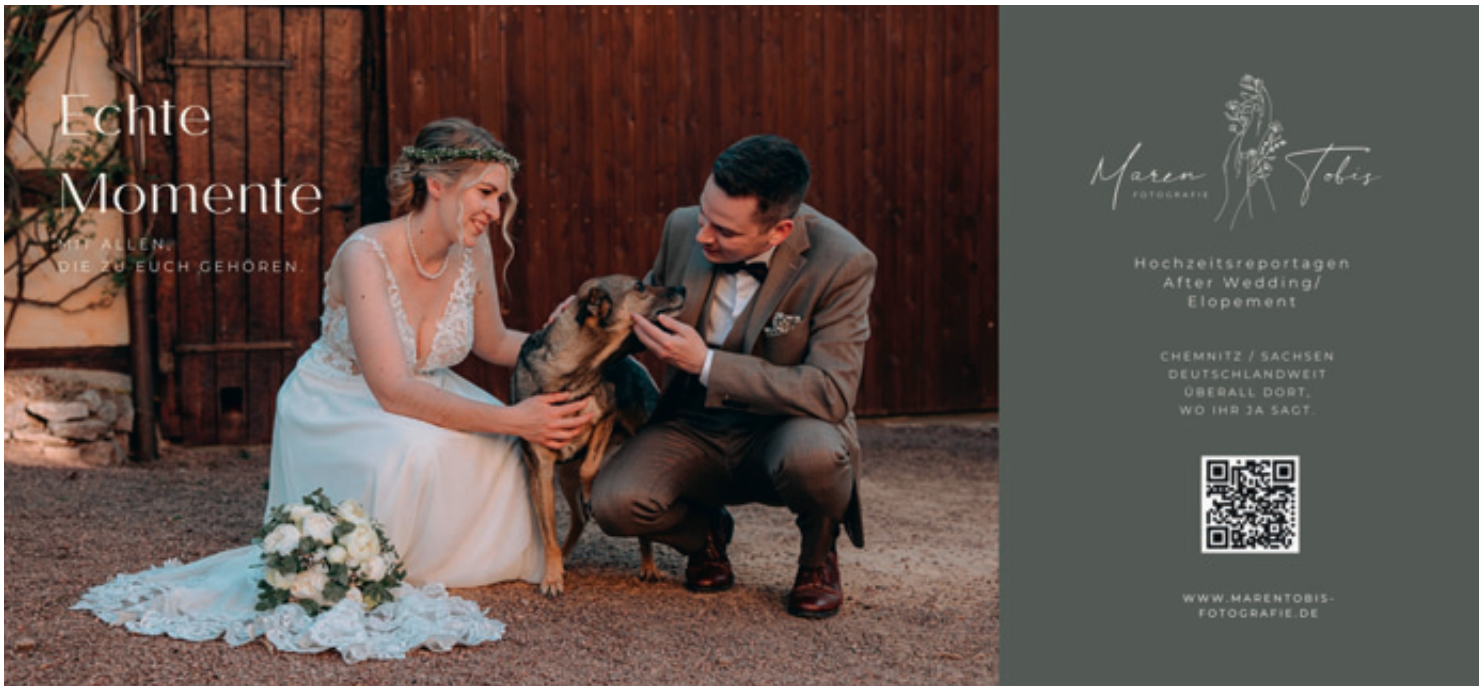



Specials für besondere Momente

Darf die Motivauswahl auch etwas moderner und **AUSGEFALLEN** sein? Gerade dann ist es wichtig, den Stil des Fotografen zu kennen und sich die Frage schon im Vorfeld zu stellen, welche Art Bilder die Richtigen für Sie sind. Tiefe und Charakter auf Ihren Fotos erzielen Sie mit ungewöhnlichen Perspektiven oder an besonders **INTERESSANTEN ORTEN**.

Ein Beispiel: Stellen Sie sich vor, die Braut ist begeisterte Hobbyreiterin. So könnten Sie anregen, dass der Weg nach der Trauung am Gutshof vorbeiführt und das Lieblingspferd schon bereitsteht. So entstehen bei diesem Zwischenstopp wunderschöne Aufnahmen mit ganz persönlichen Bezug. Volltreffer! Sie wissen bestimmt, was gemeint ist.

Deshalb nützen Ihrem Fotografen ähnlich wie bei einer Traurednerin wichtige **HINTERGRUNDINFOS**, die er für Sie visuell in Bildsprache umsetzen kann.

Ihr Fotograf gibt Ihnen Empfehlungen dazu und zeigt Ihnen auf, was möglich ist. Und wenn Sie Jahre später in das Bilderbuch der Liebe schauen und eine bestimmte Szene Sie emotional besonders ergreift, dann hat er genau ins Schwarze getroffen und Sie haben alles richtig gemacht.

I D E E N für Specials:

im Probenraum mit den Instrumenten des musikalischen Brautpaares

auf dem eigenen blitzblanken Motorrad als Dreamteam

mit Sport-Utensilien als Aktive beim eigenen Verein

das Brautpaar im selbstausgebauten Campervan



VERBINDLICH

Einen Vertrag zwischen Brautpaar und Fotografen...

sollte es unbedingt geben. Es geht nicht darum, das Paar mit Vereinbarungen zu knebeln, sondern um **MEHR SICHERHEIT** auf beiden Seiten zu bieten. Zudem steht das für die **PROFESSIONALITÄT** des Fotografen, denn ist der Termin erst einmal gesetzt, ist Ihr Fotograf auf Ihrer Hochzeit und nicht dort, wo ihm kurzfristig mehr Honorar angeboten wird.

MAKE-UP VS. FOTOLINSE

Bitte ganz natürlich schminken!

Das ist wohl der weit verbreitetste Wunsch der Bräute, wenn wir von einem Hochzeits-Make-up sprechen. Ihrer Stylistin dürfen Sie vertrauen, denn sie kennt die Wirksamkeit ihrer Produkte im Zusammenspiel mit der Kamera und arbeitet Ihrem Typ entsprechend ein **TELEGENES** Make-up heraus.
Schon allein, weil an diesem Tag das eine oder andere Tränchen kullert, die Gäste die Braut herzen und bis weit in die Nacht getanzt wird, gehört für Ihren strahlenden Look ein Make-up **VOM PROFI** unbedingt dazu. Eine Fachfrau zu Rate zu ziehen, macht doppelt Sinn, denn sie weiß genau welche Anforderungen notwendig sind, um Sie als Braut beim Bildergebnis **NICHT ZU BLASS** aussehen zu lassen. Mit Hilfe der Bildbearbeitung kann der Fotograf zwar im Nachhinein den einen oder anderen emotionalen Ausbruch retuschieren, aber gewiss machen auch Familie und Freunde viele Schnappschüsse an diesem Tag. Dank eines professionellen Make-ups kann auf eine aufwendige Bildnachbearbeitung dann weitestgehend verzichtet werden.



Fertig?

Immer wieder gern gebucht ist das Getting Ready (Vorher-Ritual). Die Zeremonie des Ankleidens oder Zurechtmachens der Braut ist ein ganz besonderer Moment.
Der Druck der letzten Wochen fällt bei vielen Bräuten dann von den Schultern, ein Gläschen Sekt hilft gegen die Aufregung und die Mutter der Braut kann ihre Tochter in ganz privater Atmosphäre in die Ehe verabschieden. Das sind nicht wieder bringbare Gänsehautmomente, die als Erinnerung fotografisch mit eingefangen werden.

MOTIVE für das Getting Ready:

Hochzeitskleid auf dem Bügel

Schuhe

Blumenstrauß der Braut

Haarschmuck

Detailaufnahmen des Kleides – Knopfleiste, Spitze, Perlen

Making off – Make-up





Das muss Ihr Fotograf wissen:

1. Zeitplan des Tages

2. Ort (mit Adresse fürs Navi) der einzelnen Locations
   - Treffpunkt mit der Braut (Getting Ready)
   - Ort & Zeit der Trauung (Standesamt / Kirche)
   - Feierlocation
   - evtl. Zwischenstopps
   - Shooting - Ort - Gruppenfoto

3. Ansprechpartner während der Hochzeit

4. Gruppenfoto Liste (welche Aufstellungen?)

5. Welche Motive sind dem Brautpaar wichtig?

6. Programmpunkte wie
   Sektempfang
   Tortenanschnitt
   Eröffnungstanz
   Reden, Spiele o. Überraschungen
   Feuerwerk, Wunderkerzen oder
   Mitternachtsaktion

7. Sensible Konstellationen:
   Geschiedene Eltern oder andere Personen, VIP-Gäste (z. B. Großeltern, Paten, Trauzeugen)

8. persönliche Details wie Dekoration oder Papeterie



Beatrice Herrmann Fotografie

Authentische Hochzeitsfotografie mit Liebe zum Detail aus dem Erzgebirge

*www.beatrice-herrmann-fotografie.de * 0162 7410138*

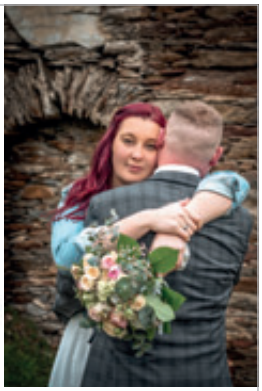







UNSERE HOCHZEITSBILDER ...



© Rawpixel.com / stock.adobe.com

Wie sich die Preise gestalten

Auch in der Hochzeits-Fotografie gibt es **PREISUNTERSCHIEDE** bei den Anbietern. Es hängt zum Beispiel davon ab, **WIE VIELE STUNDEN** der Fotograf auf Ihrer Hochzeit **ANWESEND** sein soll. Ob Sie sich für die klassische Variante entscheiden oder eher das Ausgefallene lieben – bei beiden Varianten werden auf ihre Art tolle Aufnahmen entstehen. Entscheiden Sie, welchem Detail der Hochzeit Sie besonderes Augenmerk zukommen lassen wollen. Danach vergeben Sie Ihr Budget. **WICHTIG!** Manche Angebote von Fotografen erscheinen anfangs recht günstig und entpuppen sich im Nachhinein als ein Fass ohne Boden. Das muss nicht sein, wenn Sie sich im Vorfeld folgende Informationen einholen:

- Wie viele Stunden ist der Fotograf vor Ort?
- Anzahl der Bilddateien?
- Auflösungsgröße der Daten?
- Sind die Datenträger (USB Stick) inklusive?
- Ermöglicht der Fotograf eine einfache Download-Funktion?
- Gibt es Fotoabzüge per Papier – wenn ja, wie viele?

Sind die Bilder im Kasten, geht die Arbeit des Fotografen am Rechner weiter. Denn die zahlreiche Bilder müssen gesichtet, sortiert, bewertet und nachbearbeitet werden. Das ist keine Aufgabe, die sich mal so eben schnell erledigt, sondern macht letztlich den **LÖWENANTEIL** aus.

Der Fotograf und das liebe Wetter

Sollte es sich der Wettergott am Hochzeitstag anders überlegen und statt Sonnenschein Regenwolken verbreiten, ist es gut, einen **PLAN B IN DER TASCHE** zu haben. Denn droht mangels Ausweichkulisse das Shooting in der Natur im wahrsten Sinne des Wortes ins Wasser zufallen, sind Regenschirm und Gummistiefel Ihre it-Pieces an diesem Tag. Dank der rettenden Ausrüstung kann das Shooting mit ein bisschen Flexibilität trotzdem stattfinden. Mit entsprechender Technik ausgerüstet weiß der Fotoprofi auch einen Regenschauer als **NATÜRLICHE** Atmosphäre zu nutzen und kann mit Licht und Schatten unvergessliche Aufnahmen festhalten.

Claudia Rochow, Die Schönmacherin
Hochzeitsfotografin Jeanette Koch



© annanahabed / stock.adobe.com





Welche Funktionen bieten Foto-Apps?

Mittlerweile gibt es zahlreiche Anbieter, die sich auf das Sammeln und Teilen von Hochzeitsfotos spezialisiert haben. Bekannte Plattformen sind u.a. **WEDBOX**, **CELEBRATE**, **WEDDYBIRD** oder ähnliche Dienste, die sowohl als App als auch über den Browser genutzt werden können. So können alle Gäste ihre eigenen Bilder unkompliziert in einer gemeinsamen Galerie hochladen und später auch die Aufnahmen der anderen entdecken und herunterladen. Damit möglichst viele teilnehmen können, empfiehlt es sich, die Plattform einige Wochen vor der Hochzeit bekanntzugeben.

Unser Tipp

Wenn Sie sich für eine digitale Galerie entscheiden, machen Sie es Ihren Gästen so einfach wie möglich. Viele moderne Lösungen funktionieren heute ganz ohne App-Installation: Über einen **QR-CODE** gelangen Ihre Gäste direkt zur gemeinsamen Galerie und können ihre schönsten Schnappschüsse bequem im Browser hochladen. Ein gut sichtbarer QR-Code auf den Tischen oder an der Fotobox genügt oft schon, damit alle mitmachen können.

Informieren Sie Ihre Gäste am besten auch kurz darüber, **WELCHE FOTOS** dort gesammelt werden sollen. So entsteht ganz nebenbei ein einzigartiges Fotoalbum voller echter, ungeplanter Augenblicke – und genau diese sind es oft, die Sie sich Jahre später besonders gern anschauen.

Anja Jahn

Hier finden Sie echte Foto- & Video-Profis!



MISS NORDTIER
PHOTOGRAPHY

Nancy Nönnig
Rathausstraße 1b
08412 Werdau
0173 91 32 787
www.missnordtierphotography.de



Die Freie Trauung

Ein Ja auf ganz eigene Art

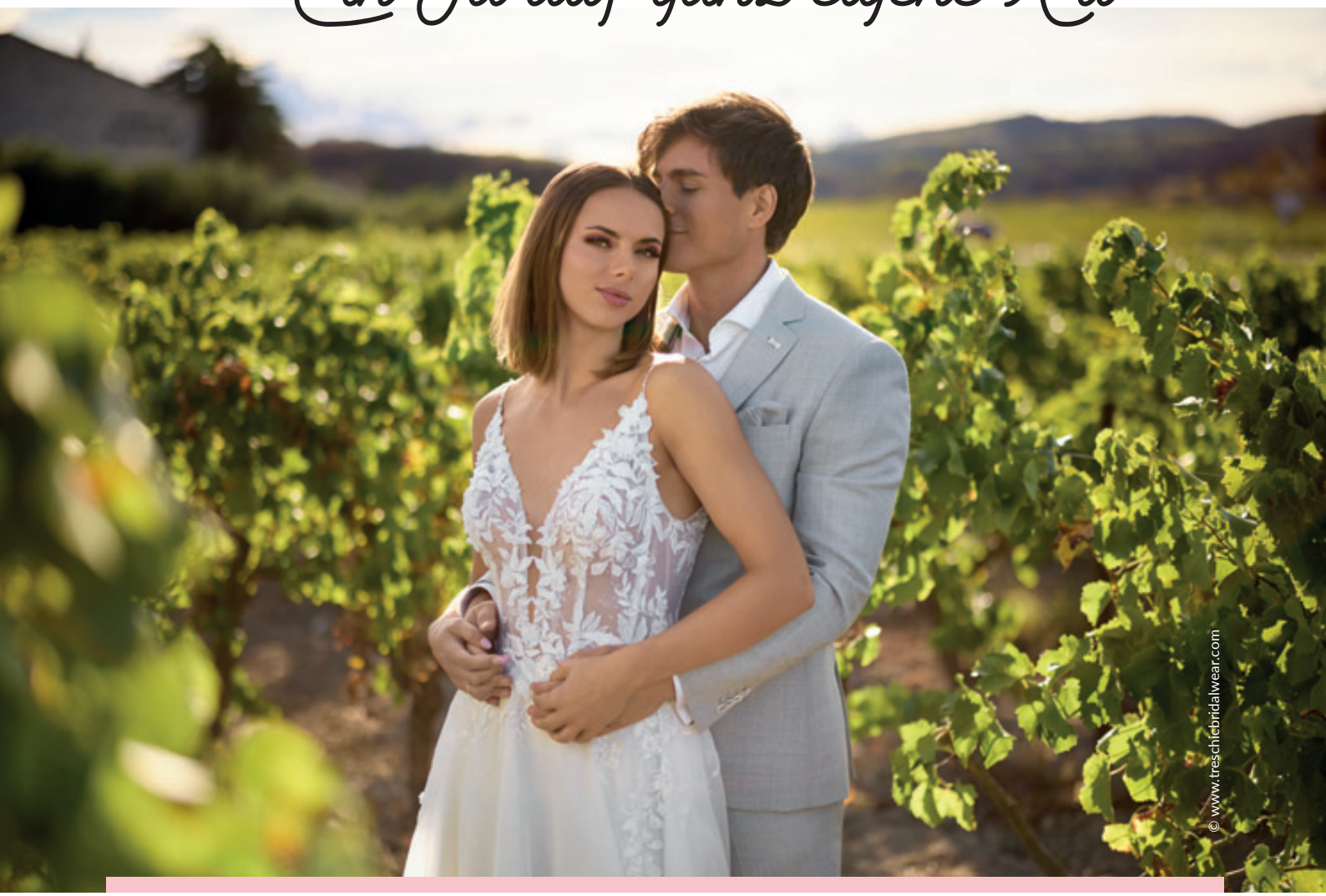

Raum für Persönliches

Vielleicht liegt genau darin das Geheimnis der Freien Trauung. Sie folgt **KEINEM** festen **MUSTER** und keinem gesellschaftlichen Drehbuch. Sie fragt nicht nach Konfessionen, Traditionen oder Erwartungen, sondern nach den Menschen, die sich gegenüberstehen. Nach ihrer Geschichte, ihren Eigenheiten, ihren Lieblingsliedern, ihrem Humor und all den kleinen Augenblicken, aus denen eine große Liebe entstanden ist.
Während das Standesamt den rechtlichen Beginn einer Ehe markiert, schafft die Freie Trauung Raum für etwas, das sich in keinem Dokument festhalten lässt: Persönlichkeit. Sie erzählt nicht, dass zwei Menschen heiraten – sondern warum.

Wenn der Wunsch nach etwas Eigenem wächst

Noch vor wenigen Jahren war die Freie Trauung eher ein Geheimtipp. Heute gehört sie für viele Paare ganz **SELBSTVERSTÄNDLICH** zur Hochzeitsplanung. Nicht, weil sie mit einer kirchlichen Trauung konkurrieren möchte oder das Standesamt ersetzen könnte. Sondern weil sie etwas bietet, das beide nur begrenzt leisten können: völlige **GESTALTUNGSFREIHEIT**.
Die Gründe dafür sind so vielfältig wie die Menschen selbst. Manche möchten ihre Liebe unter alten Obstbäumen feiern, andere auf einem Segelschiff, in einer rustikalen Wanderhütte oder mit Blick auf einen stillen See. Einige wünschen sich eine feierliche Atmosphäre, andere lachen lieber gemeinsam mit ihren Gästen.

Wieder andere verbinden unterschiedliche Kulturen, Sprachen oder Familiengeschichten miteinander und suchen nach einer Zeremonie, in der all das **GEWÜRDIGT WIRD**.

Tabea Lippert
REDE • MODERATION • GESANG





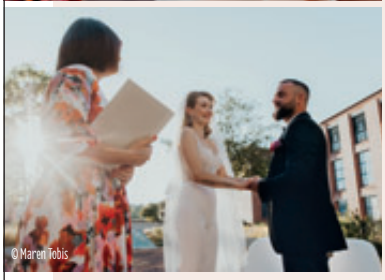

JA SAGEN, WIE IHR ES WOLLT!

Genießt eure Freie Trauung mit einer lockeren und herzlichen Rede, einer kreativ und individuell gestalteten Trauzeremonie und einer Vorbereitungszeit, die Freude macht. So wird euer großer Tag für euch und eure Gäste unvergesslich.

Vereinbart jetzt ein unverbindliches Kennenlerngespräch!

Übrigens: Gern gestalte ich eure Trauung auch mit Gesang oder begleite euren weiteren Hochzeitstag mit Moderation - bis alle mit euch die Tanzfläche erobern.

Freie Rednerin Tabea Lippert –
Rede, Moderation, Gesang
09126 Chemnitz

Telefon: 0178 / 1971749
mail@tabea-lippert.de
@liebeswortherzenston



So wird daraus ein echtes Erlebnis

Gerade deshalb gibt es bei einer Freien Trauung kaum ein „So macht man das“. Viel eher lautet die Frage: „Wie möchten wir es machen?“ Diese **OFFENHEIT** macht ihren besonderen Reiz aus. Sie erlaubt es, Gewohntes zu übernehmen, Neues auszuprobieren oder beides miteinander zu verbinden. Niemand muss sich zwischen feierlich und locker entscheiden. Beides darf **NEBENEINANDER** existieren – genau wie im echten Leben.



Die Freie Trauung

Ein Blick über den Tellerrand



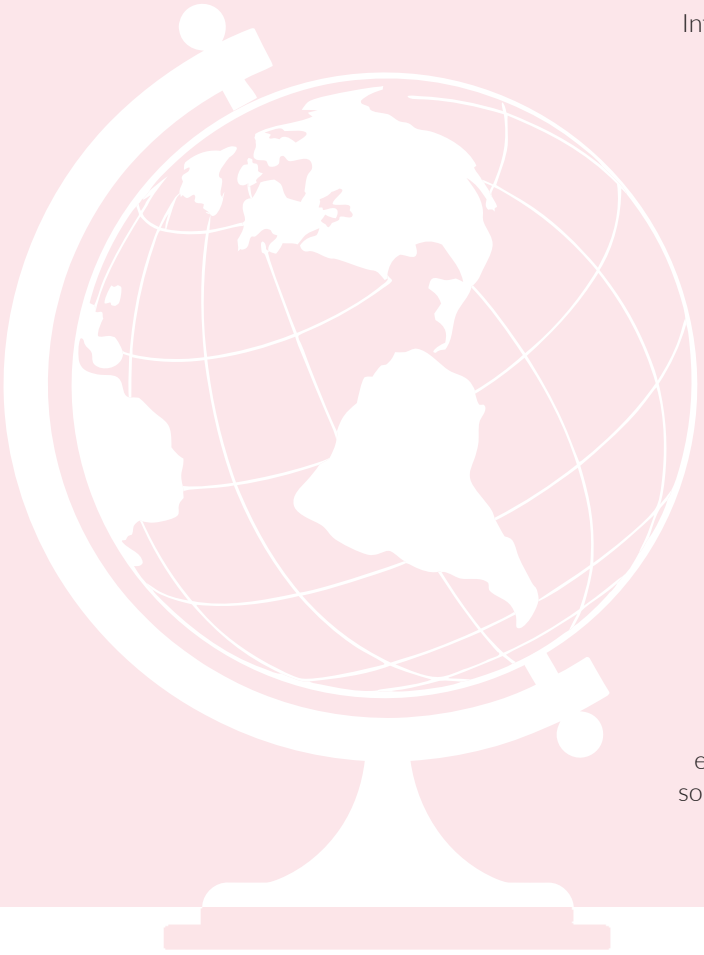

Interessanterweise ist die Idee gar nicht neu. In Ländern wie den USA sind freie Zeremonien **SEIT JAHRZEHNTEN** weit verbreitet. Dort genügt in vielen Bundesstaaten eine sogenannte Marriage License, die anschließend von einer berechtigten Person vollzogen wird. Der rechtliche Rahmen funktioniert also **ANDERS** als in Deutschland.

Hierzulande bleibt die Sache eindeutig geregelt: Nur die Eheschließung vor dem **STANDESAMT** macht eine Ehe **RECHTSGÜLTIG**. Weder eine kirchliche Feier noch eine Freie Trauung können diesen Schritt ersetzen.

Und dennoch hat gerade diese Trennung einen unerwarteten Vorteil. Weil das Rechtliche bereits an anderer Stelle seinen Platz findet, darf sich die Freie Trauung ganz auf das konzentrieren, worum es an diesem Tag eigentlich geht: zwei Menschen und ihre **GEMEINSAME** Geschichte.

Ohne viele Formulare oder gesetzliche Vorgaben entsteht eine Zeremonie, die nicht amtlich wirkt, sondern maßgeschneidert auf das Brautpaar ist.

© Grafik-Montage: MD/stock.adobe.com + IT park/stock.adobe.com

Erst kommt das Standesamt – oder doch nicht?

Hartnäckig hält sich die Annahme, eine Freie Trauung müsse zwangsläufig nach der standesamtlichen Hochzeit stattfinden. Tatsächlich gibt es dafür **KEINE VORSCHRIFT**. Die meisten Paare entscheiden sich zwar dafür, **ZUNÄCHST** die rechtsgültige Eheschließung zu vollziehen und einige Tage oder Wochen später mit Familie und Freunden zu feiern. Ebenso gut kann die Reihenfolge aber umgekehrt sein. Dann bleibt das emotionale Ja-Wort zunächst ein **SYMBOLISCHES** Versprechen, bis später die Unterschriften auf dem Standesamt folgen. Manche Städte bieten sogar an, dass Standesbeamte gegen zusätzliche Gebühren an ausgewählte Außenstellen kommen. Ob Gutshof, Schloss oder Weinberg – vielerorts wurden dafür **BESONDERE TRAUORTE** eingerichtet. Welche Möglichkeiten bestehen, entscheidet allerdings jede Kommune selbst.

Der romantische Apfelbaum im eigenen Garten bleibt deshalb meist den freien Zeremonien vorbehalten.

Für wen ist eine Freie Trauung gedacht?

Die kurze Antwort lautet: **FÜR ALLE**.

Die etwas längere beginnt mit der Erkenntnis, dass Liebe selten nach Schubladen fragt. Vielleicht gehören zwei **UNTERSCHIEDLICHE** Kulturen zusammen und möchten beide Traditionen berücksichtigen. Oder **ZWEI FRAUEN** bzw. **MÄNNER** wünschen sich eine Zeremonie, die ausschließlich ihre Geschichte erzählt. Vielleicht möchte ein Paar bewusst auf religiöse Elemente verzichten, während ein anderes gerade eine sanfte Spiritualität schätzt, ohne sich einer Kirche verbunden zu fühlen.

Auch wer bereits verheiratet ist, findet in einer Freien Trauung einen wunderbaren Anlass, noch einmal bewusst innezuhalten. Nach vielen ge-meinsamen Jahren gewinnt ein erneutes **EHEVERSPRECHEN** oft eine ganz andere Tiefe. Die Worte sind dieselben – und doch erzählen sie inzwischen von einem gemeinsam gelebten Leben.

Nicht selten sitzen dann längst erwachsene Kinder oder sogar Enkel in der ersten Reihe. Sie hören Geschichten, die sie vielleicht noch nie erzählt bekommen haben, lachen über **ALTE ANEKDOTEN** und erleben ihre Eltern oder Großeltern noch einmal als verliebtes Paar. Es sind genau diese Augenblicke, die eine Zeremonie weit über den eigentlichen Hochzeitstag hinaus in Erinnerung bleiben lassen.

Besondere Orte für eine Freie Trauung sind sehr beliebt. Schauen Sie hier, welche Locations sich dafür anbieten!

TRAUREDNERIN KATRIN LUGERT



Freie Trauungen mit Herz und Erfahrung

Als Standesbeamtin und Freie Traurednerin begleite ich euch auf dem Weg zu einer Zeremonie, die wirklich zu euch passt. Ob romantisch, locker, emotional oder mit einer guten Portion Humor – ihr entscheidet, wie und wo ihr „Ja“ sagen möchtet. Ich unterstütze euch mit Erfahrung, Ideen und Tipps und gestalte gemeinsam mit euch eine ganz persönliche Trauung.

Ich freue mich darauf, euch kennenzulernen! Eure Katrin

kontakt@feierreden-lugert.com
oder 0172 2868 445

www.hochzeitsreden-lugert.de



FREIE TRAUUNG

"Eure Liebe ist einzigartig, eure Trauung ebenso."

Maria Thoß

Telefon
037600-569630
0173-8207879
info@maria-thoss.de



Freie Rednerin für freie Trauungen, persönlich und unvergesslich - im Vogtland, Sachsen und überall.

www.maria-thoss.de



© Prostock-studio/stock.adobe.com

Wer soll uns eigentlich trauen?

Eine wichtige Frage, wie sich zeigt. **FREIE REDNER** und **FREIE THEOLOGEN** oder erfahrene **RITUALBEGLEITER** unterscheiden sich weniger durch ihre Titel als durch ihre Persönlichkeit. Manche erzählen mit feinem Humor, andere eher poetisch. Einige schaffen eine beinahe festliche Stille, andere bringen ihre Zuhörer mit kleinen Begebenheiten immer wieder zum Schmunzeln.

Deshalb gehört das Kennenlernen zu den **WICHTIGSTEN** Schritten überhaupt. Meist beginnt alles mit einem unverbindlichen Gespräch – manchmal bei einer Tasse Kaffee, manchmal online. Schnell zeigt sich dabei, ob die Chemie stimmt. Schließlich vertraut man dieser Person nicht irgendeinen Vortrag an, sondern Erinnerungen, Gefühle und Geschichten, die oft nur wenige Menschen kennen.

Es lohnt sich, Webseiten anzusehen, **HÖRPROBEN** oder Videos anzuschauen und Bewertungen zu lesen. Doch am Ende entscheidet selten das schönste Portfolio als viel mehr ein Gefühl und mit diesem beginnt die eigentliche Reise. Denn eine Freie Trauung entsteht nicht am Schreibtisch, sondern **IM GESPRÄCH** – und manchmal auch zwischen den Zeilen.

Wie aus einem großen Puzzle-Bild

Hat das Paar seine Traurednerin oder seinen Trauredner gefunden, beginnt der wohl **PERSÖNLICHSTE** Teil der Vorbereitung. Jetzt geht es nicht mehr um Termine, Sitzpläne oder Blumendekorationen, sondern um die Details hinter der Geschichte.
Wie haben Sie sich kennengelernt? Wer hat sich zuerst verliebt? Welche gemeinsamen Abenteuer haben Sie erlebt? Worüber können Sie heute noch herzlich lachen? Welche Hürden haben Sie gemeinsam gemeistert? Und was schätzen Sie am anderen vielleicht sogar mehr als am ersten Tag?

Solche Fragen mögen zunächst ungewöhnlich erscheinen. Doch sie sind **DER STOFF**, aus dem eine Freie Trauung entsteht.

Aus vielen kleinen **ERINNERUNGEN** formt sich nach und nach ein Bild – keines, das geschniegelt und gestriegelt wirkt, sondern eines, das Ecken, Kanten und liebenswerte Eigenheiten zeigt.
Schließlich sind es selten die perfekten Momente, die eine Beziehung prägen, sondern die echten.







Schöne Rituale

Die Sandzeremonie gehört zweifellos zu den Klassikern. Zwei verschiedenfarbige Sandsorten fließen gemeinsam in ein Gefäß und lassen sich anschließend nicht mehr voneinander trennen. Ein schönes Bild, das viel über das gemeinsame Leben erzählt. Ebenso beliebt ist das sogenannte Handfasting, dessen Wurzeln bis in alte keltische Traditionen reichen. Dabei werden die Hände des Paares mit Bändern verbunden – ein starkes Zeichen für gegenseitige Unterstützung. Andere entscheiden sich für Steine, auf die ihre Gäste gute Wünsche schreiben, oder für eine Zeitkapsel mit Briefen, die erst zu einem späteren Hochzeitstag geöffnet wird. Nicht das Ritual allein macht also die Zeremonie aus, sondern die Bedeutung, die ihm Menschen geben.

Rechtzeitig planen – und entspannt genießen

Wer sich für eine Freie Trauung entscheidet, sollte mit der Suche nach einer Traurednerin oder einem Trauredner nicht bis kurz vor der Hochzeit warten. Gerade beliebte Termine in der Hauptsaison sind oft Monate im Voraus vergeben. Ein Zeitraum von **NEUN BIS ZWÖLF MONATEN** Vorlauf hat sich daher bewährt. So bleibt noch genügend Zeit, sich kennenzulernen und die Zeremonie Schritt für Schritt zu entwickeln. Gute Rednerinnen und Redner schreiben ihre Texte nicht zwischen zwei Terminen, sondern nehmen sich Zeit, die Geschichte eines Paares wirklich zu verstehen.
Wer **FLEXIBEL** ist und in der Woche oder in der Nebensaison heiratet, kann aber durchaus auch **KURZFRISTIG** noch eine passende Begleitung finden.

Was kostet eine Freie Trauung?

Eine der häufigsten Fragen lässt sich nur mit einem klassischen „Es kommt ganz darauf an“ beantworten.
Je nach **REGION**, Erfahrung und Leistungsumfang bewegen sich die Honorare meist zwischen **900** und **2.000 EURO**, manchmal auch darüber. Darin enthalten sind in der Regel mehrere persönliche Gespräche, die Konzeption und das Schreiben der Rede, die Durchführung der Zeremonie sowie die **AN-** und **ABREISE**. Manche bieten ein hochwertig gestaltetes Erinnerungsheft oder das ausformulierte Manuskript an. Andere begleiten das Paar bereits bei der Planung der Rituale oder koordinieren **DEN ABLAUF** mit Musikern und weiteren Dienstleistern.

Deshalb lohnt sich ein genauer Blick darauf, welche Leistungen im Angebot enthalten sind. Transparenz ist dabei ein gutes Zeichen. Wer offen erklärt, welche Kosten entstehen und welche Extras auf Wunsch hinzukommen können, schafft von Anfang an Vertrauen.

Anja Jahn

Hier gehts zu den Freien Rednern und Freien Theologen.

Der Soundtrack

FÜR DEN SCHÖNSTEN TAG



© Africa Studio/stock.adobe.com

Eine Hochzeit besteht aus vielen großen und kleinen Momenten. Manche bringen Tränen in die Augen, andere sorgen für Gänsehaut oder locken selbst Tanzmuffel auf die Tanzfläche. Musik verbindet all diese Augenblicke miteinander und macht aus einem schönen Tag ein unvergessliches Erlebnis. Deshalb lohnt es sich, sich frühzeitig Gedanken darüber zu machen, wann Musik erklingen soll und wer sie spielt.





Welche Hochzeit möchten Sie?

ELEGANT und klassisch? **LOCKER** und modern? Rustikal im Scheunenstil oder **GLAMOURÖS** im Ballsaal? Die Musik sollte genau diese Atmosphäre unterstreichen. Ein Streichquartett passt hervorragend zu einer kirchlichen Trauung, während ein Singer-Songwriter eine freie Trauung im Grünen besonders emotional begleiten kann. Je klarer Ihr Stil ist, desto leichter fällt später die Auswahl der passenden Musik.

Der musikalische Fahrplan

Viele Paare denken zunächst an die Party am Abend. Tatsächlich begleitet Musik jedoch den gesamten Hochzeitstag. Schon beim **EINTREFFEN** der Gäste sorgt sie für eine freudige Atmosphäre. Während der Trauung setzt sie emotionale Höhepunkte, beim **SEKTEMPFANG** schafft sie Leichtigkeit und beim Dinner unaufdringliche Eleganz.
Erst danach beginnt die eigentliche Feier mit Tanz und ausgelassener Stimmung. Wer den Tagesablauf einmal durchgeht, erkennt, wie viele Gelegenheiten es für passende musikalische Akzente gibt.

Die Trauung – Musik für große Gefühle

Kaum ein Moment bleibt den Gästen so lange in Erinnerung wie der Einzug des Brautpaares. Hier darf Musik Emotionen wecken, ohne kitschig zu wirken. Manche entscheiden sich für klassische Werke, andere wählen moderne Popsongs in einer akustischen Version. Besonders persönlich wird es, wenn die Musik live gespielt wird. Hier sind einige **VORSCHLÄGE**:

DER EINZUG
und das Ja-Wort

Canon in D –
Johann Pachelbel

Largo –
Georg Friedrich Händel

Für Elise –
Ludwig van Beethoven

A Thousand Years –
Christina Perri

All of Me – John Legend

You Are The Reason –
Calum Scott

Herzlichen Glückwunsch!

Dezent und präsent!



© Fotoproff/stock.adobe.com

Nach der Trauung möchten die Gäste gratulieren, anstoßen und erste Gespräche führen. Die Musik sollte hier präsent sein, aber niemals dominieren. Ein Jazz-Duo, eine Sängerin mit Gitarrenbegleitung oder dezente Loungemusik schaffen genau die richtige Atmosphäre. Die Lautstärke spielt dabei eine entscheidende Rolle. Niemand möchte beim Gratulieren schreien müssen. Gleichzeitig sorgt Live-Musik dafür, dass sich der Empfang hochwertig und besonders anfühlt.

DER EMPFANG

Air – Johann Sebastian Bach

What A Wonderful World – Louis Armstrong

Come Away With Me – Norah Jones

Better Together – Jack Johnson

L-O-V-E – Nat King Cole

Mit Profi-Sound – Lichtshow & Herz!

DJ Ollerganove macht Eure Hochzeit zum unvergesslichen Fest – von „I do“ bis zur letzten Tanzrunde. Lasst uns die perfekten Beats für Euren großen Tag finden!

Swen Steller · DJ Ollerganove
01525 / 416 85 49
info@dj-ollerganove.de

DJ OLLER GANOVE



www.dj-ollerganove.de



Unser Tipp

Weniger ist oft mehr! Gerade bei der Musikauswahl gilt: **QUALITÄT** schlägt Quantität. Statt für jeden einzelnen Programmpunkt möglichst viele verschiedene Künstler zu buchen, kann es sinnvoller sein, auf **WENIGE** professionelle Musiker oder einen erfahrenen DJ zu setzen, der den **GESAMTEN TAG** begleitet.
So entsteht ein roter Faden und die musikalische Stimmung entwickelt sich ganz natürlich **MIT DEM VERLAUF** der Feier.

LOUNGE-MUSIK

Sunny – Bobby Hebb

The Girl from Ipanema – Stan Getz & Astrud Gilberto

Put Your Records On – Corinne Bailey Rae

Here Comes the Sun – The Beatles

Banana Pancakes – Jack Johnson

Kaffee, Kuchen und entspannte Gespräche

Nach den ersten emotionalen Höhepunkten des Tages kehrt beim Nachmittagskaffee meist **ETWAS RUHE** ein. Während das Brautpaar zusammen mit seinen Gäste Kaffee, Kuchen und gute Gespräche genießt, darf die Musik darf die **ENTSPANNTE STIMMUNG** sanft untermalen, ohne sich in den Vordergrund zu drängen. Akustische Popmusik, Bossa Nova, leichter Jazz oder gefühlvolle Instrumentalstücke aus der Filmwelt schaffen eine warme, einladende Atmosphäre. Besonders charmant wirken in dieser Phase der Feier **PIANOMUSIK**, Gitarrensoli oder Saxofonklänge, die den Nachmittag begleiten und gleichzeitig genügend Raum für **UNTERHALTUNG** lassen.
So wird aus der kleinen Verschnaufpause ein genussvoller Programmpunkt mit besonderem Flair.



© runrun2/stock.adobe.com

MUSIK WÄHREND DES FESTES

„Heut ist so ein schöner Tag“



© be free/stock.adobe.com

- ***Happy*** – Pharrell Williams
- ***Can't Stop the Feeling!*** – Justin Timberlake
- ***Theo, Theo*** – Rolf Zuckowski
- ***Der Gorilla mit der Sonnenbrille*** – Die Gummibärenbande
- ***Macarena*** – Los del Río



© MTL 27416/www.treschicbridalwear.com

Mini-Mugge für Kinder

Während das Brautpaar zum Fotoshooting aufbricht und die Erwachsenen ins Gespräch kommen, beginnt für viele Kinder eine Geduldsprobe. **LÄNGERE** Unterhaltungen, gemütliches Beisammensein und Wartezeiten sind für die jüngsten Hochzeitsgäste meist wenig spannend. Umso schöner ist es, wenn auch an sie gedacht wird mit Musik.
Eine **MINI-DISCO** nach dem Kaffeetrinken bringt Bewegung, Spaß und jede Menge gute Laune.
Mit fröhlicher Musik, einfachen **MITMACHTÄNZEN** oder lustigen Bewegungsspielen können sich die Kinder austoben, neue Freundschaften schließen und selbst ein wenig Hochzeitsstimmung genießen. Das sorgt nicht nur bei den kleinen Gästen für strahlende Gesichter – auch die Eltern können die Feier in dieser Zeit **ENTSPANNT**genießen.

Das Dinner

Stilvoll statt still

Während des Essens am Abend kann gut ausgewählte Musik eine schöne **KLANGKULISSE** erschaffen. Sie füllt kleine Gesprächspausen und sorgt für ein angenehmes Gefühl. Zu empfehlen sind hier ruhige Pop-Cover, Soul, Jazz oder **INSTRUMENTALMUSIK**. Besser verzichten sollte man auf dominante Dynamikwechsel oder Beats. Schließlich soll der Genuss des Menüs im Mittelpunkt stehen. Viele DJs oder Bands bieten hierfür ein separates Dinner-Programm an, bevor sie zur Tanzmusik wechseln.

DINNERMUSIK

- ***Fly Me To The Moon*** – Frank Sinatra
- ***Just The Two Of Us*** – Bill Withers
- ***Isn't She Lovely*** – Stevie Wonder
- ***Just the Way You Are*** – Billy Joel
- ***Stand By Me*** – Ben E. King

Hochzeits- und Event-DJ

DJ DOBBI
DAVID DOBRICH

0174 7045633
info@dj-dobbi.de
www.dj-dobbi.de



Für jeden Geschmack den richtigen Beat finden

.. das ist die Aufgabe des Hochzeits-DJs. Ob aktuelle Chartstürmer, Rockklassiker, Schlager, Disco- oder 90er-Hits – ein erfahrener DJ hat jedes Genre im Gepäck und kann flexibel auf die Stimmung der Gäste reagieren.

Bei großen Festen gelingt es ihm, musikalisch **BRÜCKEN** zu schlagen und die Tanzfläche über viele Stunden hinweg zu füllen.
Auch Musikwünsche lassen sich meist innerhalb weniger Minuten erfüllen. Gleichzeitig benötigt er oder sie deutlich **WENIGER PLATZ** als zum Beispiel eine Live-Band und ist dazu auch häufig die etwas kostengünstigere Lösung. Der Auftritt des DJs hängt von seiner Erfahrung, gewissem Fingerspitzengefühl und der Fähigkeit ab, den richtigen Song zum rechten Zeitpunkt auszuwählen.

Deshalb lohnt es sich wirklich, vor einer Buchung **REFERENZEN** einzuholen oder den DJ einmal persönlich kennenzulernen.

EIN TIPP AUS DER PRAXIS: Hochzeits-DJs haben die Erfahrung gemacht, dass nicht die neuesten Chart-Hits den größten Erfolg garantieren. Es ist die **MISCHUNG** aus bekannten Hits der 70er- bis 2000er-Jahre, aktuellen Pop-Perlen und deutschsprachigen Dauerbrennern, die eine Hochzeitsparty lebendig macht.
Gute DJs wechseln die Genres bewusst und lesen die Stimmung auf der Tanzfläche, statt eine starre Playlist abzuspielen.

KLIMPERKISTE
we entertain you
www.dj-klimperkiste.de

Musik, die Eure Herzen tanzen lässt!

Weil eure Hochzeit etwas ganz Besonderes verdient: Mit dem richtigen Gespür für Stimmung sorge ich dafür, dass eure Feier vom ersten Takt bis zum letzten Tanz unvergesslich wird. Ihr könnt euch entspannt zurücklehnen – ich kümmere mich um die perfekte Musik, gehe auf eure Wünsche ein und garantiere:

Der Dancefloor bleibt nicht leer.

Michael Gürtler · ✆ 0171 / 8 25 89 21 · partymaker@dj-klimperkiste.de

dj-klimperkiste.de

Wer macht heute die Musik?

Kaum eine Frage beschäftigt die Gastgeber so sehr wie die Wahl der musikalischen Unterhaltung am Abend. Soll eine Liveband für Konzertstimmung sorgen, übernimmt ein DJ die Regler oder reicht vielleicht eine sorgfältig zusammengestellte Playlist? Eine allgemeingültige Antwort gibt es nicht – jede der Varianten hat ihre Stärken und Herausforderungen.

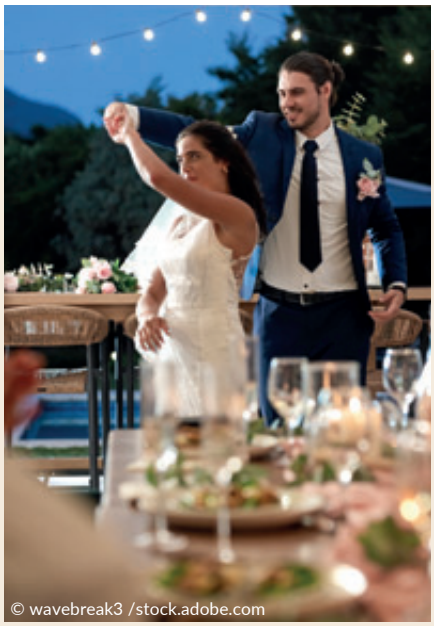
© wavebreak3 /stock.adobe.com

Ein mitreißendes Live-Erlebnis

Eine Liveperformance sorgt zweifellos für ein ganz besonderes **ERLEBNIS**. Wenn Musiker die ersten Töne anstimmen und die Gäste direkt mit ihrer Energie mitreißen, entsteht eine Atmosphäre, die keine Aufnahme ersetzen kann. Je nach Besetzung reicht die Bandbreite dabei vom Solo-Sänger mit Gitarre bis zur kompletten Band mit mehreren Musikern.

Gute Künstler interagieren mit dem Publikum, verlängern spontan einen Refrain, greifen die Stimmung im Saal auf und machen aus bekannten Songs ihre ganz eigene **INTERPRETATION**. Auch kleine spontane Änderungen im Ablauf sind bei einer Liveperformance oft möglich – etwa wenn die Musiker einen Song an die Stimmung des Abends anpassen oder einen besonderen **MUSIKWUNSCH** aufgreifen können. Gerade für den Hochzeitstanz oder emotionale Momente während des Abends schafft Live-Musik oft echte Gänsehautmomente.
Auch zum Empfang oder während des Essens kann eine dezente Live-Begleitung für eine besondere Stimmung sorgen, ohne dass die Musik dabei zu sehr in den Vordergrund rückt.

Hierfür stehen ein größerer organisatorischer Aufwand, **MEHR PLATZBEDARF** sowie höhere Kosten im Raum. Das Repertoire einer Band oder eines Solokünstlers bewegt sich naturgemäß in einem gewissen Rahmen – also lässt sich nicht jeder Wunsch nach einem momentan angesagten Charthit erfüllen. Wenn aber gerade das gewünscht wird, ist ein DJ im Vorteil.



Do-it-Yourself – wenn die eigene Auswahl zum Hit wird

Die weitere Möglichkeit ist eine selbst erstellte Playlist. **STREAMINGDIENSTE** wie YouTube, Spotify und Co. bieten **FERTIGE** Hochzeitslisten oder ermöglichen es, gemeinsam mit Freunden und Familie eine ganz persönliche Musikauswahl zusammenzustellen. Diese Variante ist die **KOSTENGÜNSTIGSTE** und bietet die größte Kontrolle über die Titel. Gleichzeitig wird der zeitliche Aufwand beim Auswählen häufig unterschätzt.
Und noch etwas: Eine Playlist reagiert **NICHT** auf die Stimmung im Saal, erkennt keine leere Tanzfläche und kann spontane Wünsche nicht berücksichtigen. Hinzu kommt, dass sich zur Feier **JEMAND** um Lautstärke, Übergänge, Technik und evtl. Probleme **KÜMMERN MUSS** – Aufgaben, die weder das Brautpaar noch Trauzeugen während der Feier übernehmen möchten. Ohne einen verlässlichen Kümmerer kann die musikalische Begleitung schnell unflexibel wirken.

Unsere Tipps

- Kombinieren Sie doch die genannten Varianten! Warum nicht einfach Solokünstler oder Akustik-Duo während der Trauung und des Sektempfangs buchen, bevor später der DJ übernimmt. Andere engagieren den Hauptact für den Abend um im Anschluss mit den verbliebenen Gästen bis in die Morgenstunden die eigene DIY-Liste abzufeiern. Eine echt gute Idee – wenn es organisatorisch und kostentechnisch **SINN** macht.
- Vergessen Sie Ihre Gäste nicht und erkundigen sich schon im Vorfeld nach **EIN BIS ZWEI** Wunschtiteln, die Ihnen diese mitteilen können.
- Legen Sie Ihre Musikbegleitung für die standesamtliche, kirchliche bzw. Freie Trauung **VORHER** mit den Ansprechpartnern vor Ort genau fest.



DER MEISTER DER FLASCHENGEISTER

Sir John McBarley entführt Sie in die Welt heiter-romantischer Liebesgeschichten, herzhaft zelebrierter Musik und augenzwinkerndem Humor. Welche Geister der Meister aus 30 wohlverkorkten Flaschen zum Leben erweckt, entscheiden Sie und Ihre Gäste – denn in jeder steckt ein anderes Geheimnis. Amüsante Schlitzohr-Spiele mit Esprit garantieren stilvolle Unterhaltung vom Feinsten.

WITZIG - WÜRZIG - WIRKSAM

Ihre persönlichen Extrawünsche sind herzlich willkommen!
Jan Deicke · 01522/8620107 · post@lauschpalast.com

www.lauschpalast.com



Der Eröffnungstanz



UNVERGESSLICH & ROMANTISCH

Der Hochzeitstanz markiert den Übergang vom festlichen Teil zur ausgelassenen Feier. Das muss keineswegs ein klassischer Walzer sein. Immer mehr Paare wählen ein Lied, das eine gemeinsame Geschichte erzählt oder sie an besondere Momente erinnert. Wichtig ist vor allem, dass Sie sich mit dem Lied wohlfühlen. Wer sich unsicher fühlt, kann vor der Hochzeit einige Tanzstunden besuchen. Das gibt Sicherheit und macht gleichzeitig viel Spaß.

Wenn die Tanzfläche ruft

Spätestens nach dem Hochzeitstanz übernimmt die Party das Kommando. Hier entscheidet sich oft, ob die Tanzfläche den ganzen Abend gefüllt bleibt.
Deshalb lohnt es sich, gemeinsam mit dem DJ oder der Band über den **MUSIKGESCHMACK** zu sprechen – auch den der Gäste. Ein guter Mix aus aktuellen Hits, Klassikern und Evergreens sorgt dafür, dass **MEHRERE** Generationen gemeinsam tanzen. Eine Wunschliste mit **LIEBLINGSLIEDERN** ist also sinnvoll. Die Musikwünsche der Gäste können durchaus für Überraschungen sorgen und ungeahnte Tanztalente zum Vorschein bringen. Die Musik für den Eröffnungstanz allerdings gehört ganz allein Ihnen. Hier wählen Sie aus, was Ihnen gefällt.

ERÖFFNUNG

Perfect – Ed Sheeran

You Are The Best Thing – Ray LaMontagne

Let's stay together – Al Green

Endless Love – Lionel Richie & Diana Ross

Can't Help Falling In Love – Elvis Presley

Haben Sie Angst vorm Hochzeitswalzer?
Keine Sorge.
Diese Tanzprofis zeigen Ihnen wie es geht:

TANZATELIER Laïa



www.tanzatelier-laia.de



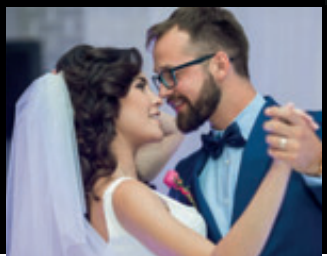

Wir – vom Tanzatelier Laïa – helfen Ihnen dabei,
den Hochzeitstanz nach Ihren Wünschen
zu einem unvergesslichen Erlebnis werden zu lassen...

Tanzatelier Laïa · Franz-Mehring-Straße 178
08058 Zwickau · 0177 / 7 16 44 17 · tanzatelier-laia@web.de

TANZSCHULE Lippmann
Tanzen ... bringt Ihr Leben in Schwung!

- **Tanzkurse für Hochzeiter** – … alles, was man zur Hochzeit braucht
- **Kurse + Tanzkreise für Anfänger und Fortgeschrittene** – unter professioneller Anleitung
- **Veranstaltungen** – Übungsabende, Tanzpartys und festliche Tanzbälle



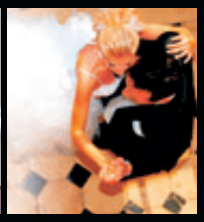

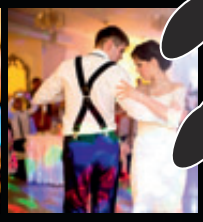

Ihr Partner für Paartanz seit 1997
im Erzgebirge und in Chemnitz.

Ihre ADTV -Tanzschule Lippmann · Inh. Gunnar Lippmann
Telefon: 0371/421 040 · Mobil: 0172/794 999 2
Email: info@tanzschule-lippmann.de · **www.tanzschule-lippmann.de**

WICHTIGE FRAGEN:

1. *Welche Musikrichtungen mögen wir – und welche gar nicht?*
2. *Soll die Musik live gespielt oder vom Band kommen?*
3. *Welche Altersgruppen feiern mit uns?*
4. *Gibt es Lärmschutzauflagen in der Location?*
5. *Ist ausreichend Platz für Band oder DJ vorhanden?*
6. *Wer übernimmt die Technik?*
7. *Welche Musikwünsche haben Familie und Freunde?*
8. *Welches Budget möchten wir für die Musik einplanen?*

DJs, Bands
und Künstler –
schauen Sie hier,
wer zu Ihnen passt:

Viel mehr als Musik – so wird Ihr Fest noch schöner

So viel ist klar: Gute Unterhaltung **BEREICHERT** jedes Fest, ob Hochzeit oder rundes Geburtstagsjubiläum.

Wer sonst kann einen so zum Staunen bringen wie **AKROBATEN** und talentierte **ZAUBERER** mit ihren verblüffenden Kunststücken. Stelzenläufer oder Jongleure ziehen einfach jeden Betrachter in ihren Bann.
Es kann auch sehr **LUSTIG** werden, wenn ein Karikaturist mit seinen Porträts die charakteristischen Merkmale der Gäste herauskitzelt und auf Papier bringt.
Als originelles Andenken erinnern sie auch alle, die mit Ihnen gefeiert haben, an Ihren ganz besonderen Tag.

Achten Sie auch hier auf echte **REFERENZEN** bevor Sie buchen und warten Sie nicht zu lange damit. Ähnlich wie bei anderen Anbietern, gilt auch hier, wer zuerst kommt, mahlt zuerst.
Ein spektakuläres **FEUERWERK** oder eine Show mit Feuer, Lichtern und Pyro-Technik ist das Highlight für den Abschluss der Feier und bleibt in bester Erinnerung. Die Kosten dafür können stark variieren und liegen oft zwischen 500 bis 5000 Euro, je nach Dauer und Umfang der Aktion.
Informieren Sie sich vorher gut und vergleichen die Anbieter. Ist das nicht eine großartige **DIE IDEE** für ein Hochzeitsgeschenk?

Traumhochzeit mit Sängerin

- Traugesang im Standesamt, in der Kirche oder einem Ort Ihrer Wahl, gern mit Pianist
- Abend-/Eventgestaltung mit DJ
- musikalisches Candle Light Dinner

Tel.: 03 50 54/2 53 62
Funk: 01 70/2 74 54 59
kontakt@madeleine-wolf.de

www.madeleine-wolf.de



Auf Traumreise gehen

ERHOLSAME FLITTERWOCHEN ERLEBEN

Nach all den aufregenden Monaten wünschen sich viele frisch Vermählte vor allem eines: eine Auszeit. Entspannung, Erholung und Muße nur zu Zweit versprechen die beliebten Flitterwochen. Wie diese aussehen, hängt davon ab, welche Art von Urlaub Sie bevorzugen – unvergesslich soll diese Zeit auf jeden Fall werden..



© kbarzycki/ stock.adobe.com

FRAGEN SIE DOCH

mal die Spezialisten!

Auf Flitterwochen spezialisierte Reisebüros kennen die schönsten Reiseziele – von beliebten **KLASSIKERN** bis hin zu **ECHTEN GEHEIMTIPPS**. Dank ihrer Erfahrung finden sie für nahezu jeden Geschmack und **JEDES BUDGET** die passende Hochzeitsreise.
Oft profitieren sie zudem von attraktiven Konditionen der Veranstalter und können besonders interessante Angebote zusammenstellen. Darüber hinaus wissen sie, welche Reiseziele zur gewünschten Reisezeit die **BESTEN** klimatischen **BEDINGUNGEN** bieten und empfehlen Alternativen zu überlaufenen Urlaubsorten.

Auf Wunsch übernehmen sie die **KOMPLETTE** Reiseplanung – von den Flügen über die Unterkunft bis hin zu besonderen Extras wie privaten Ausflügen oder romantischen Überraschungen.

Übrigens ...

Flitterwochen müssen **NICHT DIREKT** nach der Hochzeit beginnen. Wählen Sie den Reisezeitraum, der am besten zu Ihren Plänen passt. Das lohnt sich besonders bei Fernreisen, denn viele Destinationen zeigen sich erst zu bestimmten Jahreszeiten von ihrer schönsten Seite. So sind beispielsweise die Vereinigten Arabischen Emirate, Vietnam oder Neuseeland während unseres Winters oft besonders **ANGENEHME** Reiseziele. Wer zeitlich flexibel ist, profitiert zudem häufig von einer **GRÖSSEREN AUSWAHL** und attraktiveren Preisen.



© icemanphotos/stock.adobe.com

Reiseträume

www.packdiekoffer.de



Nach dem "Ja" kommt das WOW!

Flitterwochen sind so individuell wie Ihre Hochzeit. Ob Traumstrand, besonderes Hotel oder eine Reise voller Erlebnisse. Wir vom **Reisebüro Reiseträume** planen Ihre Auszeit ganz nach Ihren Vorstellungen. Mit **persönlicher Beratung**, Erfahrung und viel Liebe zum Detail. Nehmen Sie Platz in unserem **exklusiven Santorini-Raum** und lassen Sie uns bei einem Glas Sekt gemeinsam Ihre ganz persönliche Hochzeitsreise gestalten.

Unsere Top 3 Destinationen für Ihre Flitterwochen

MALEDIVEN



Einsame Strände, romantische Paarmassagen und Sonnenuntergänge auf dem Wasser. Genießen Sie Ihre Flitterwochen mit ganz viel Zeit für Zweisamkeit.

SEYCHELLEN



Weiße Traumstrände, türkisblaues Meer und üppige Natur. Entdecken Sie gemeinsam ein Inselparadies und genießen Sie unvergessliche Momente zu zweit.

TANSANIA



Safari-Abenteuer und paradiesische Strandtage – die perfekte Kombination für Ihre Flitterwochen. Beobachten Sie Elefanten und Löwen in freier Wildbahn und genießen Sie danach den Zauber Sansibars.

TRAUMREISE BUCHEN & DANKESCHÖN SICHERN

Dankeschön Klassik

Erhalten Sie einen Reisegutschein als Gutschrift auf die Hochzeitsreise Ihrer Wahl.

50€ (ab 1.500€ Reisepreis)
100€ (ab 2.500€ Reisepreis)
200€ (ab 5.000€ Reisepreis)
300€ (ab 7.500€ Reisepreis)

oder

Dankeschön Deluxe

Bei einer Buchung ab 7.500€ Gesamtreisepreis erhalten Sie **3 Freinächte** in unserem **Ferienhaus Sundevit Nr. 3 in Prerow**.



Einlösebedingungen:
Ihr Aufenthalt muss bis Ende des Folgejahres Ihrer Hochzeitsreise erfolgen. Der Gutschein ist nicht übertragbar & nicht in Bar auszahlbar.
Der Mindestaufenthalt beträgt 7 Nächte (davon 3 Nächte geschenkt).

Glauchau
Markt 22
08371 Glauchau
Tel. 03763/50030
kontakt@packdiekoffer.de

Beierfeld
Waschleither Straße 8
08344 Grünhain-Beierfeld
Tel. 03774/5052560
spiegelwald@packdiekoffer.de

Plauen
Neundorfer Straße 29
08523 Plauen
Tel. 03741/2898420
plauen@packdiekoffer.de

- Persönliche Beratung.
- Langjährige Erfahrung.
- Maßgeschneiderte Reisen.

QR-Code scannen & mehr erfahren.

Die schönsten Ziel für Ihre **Flitterwochen:**

ENTSPANNT AUF KREUZFAHRT GEHEN

Die Bahamas gelten als Sehnsuchtsort bei entspannten Entdeckerseelen. Genau genommen besteht der im Atlantik liegende Inselstaat aus 700 Inseln, allerdings sind nur 30 davon bewohnt. Für Brautpaare, die Komfort schätzen und Lust auf viel Abwechslung haben, gibt es das perfekte Arrangement. Mit einem Kreuzfahrtschiff können sie von Florida aus bequem Kurs auf eine der Inseln nehmen und zum spannenden Insel-Hopping aufbrechen. Der absolute Hit bei Besuchern ist übrigens der pinkfarbene Strand von Harbour-Island.



© kansak01/stock.adobe.com

Keine Chance für Langeweile:

NAMIBIA:

Eine echte Empfehlung ist Namibia mit seiner landschaftlichen Schönheit. In luxuriösen Lodges genießen Brautpaare wahres Afrika-Flair und in den Nationalparks können Sie mit einem eigenen Mietwagen auf Reise gehen und Tiere in freier Wildbahn entdecken.

SÜDAFRIKA:

Ob Aktivurlaub mit Safari oder romantische Tage an märchenhaften Traumstränden – eine Kombination von beidem können Sie auf Ihrer Hochzeitsreise in Südafrika erleben. Zum Pflichtprogramm gehört das Abenteuer Safari. Im weltberühmten Krüger Park entdecken Sie Elefanten, Löwen, Nashörner und viele andere Wildtiere in ihrer natürlichen Umgebung.
Ein weiteres Naturschauspiel auf einer solchen Hochzeitsreise kann man am Strand der Plettenberg Bay erleben. Hier finden Touren zur Walbeobachtung statt, auch Delphine und Robben sind ganzjährig zu entdecken. Unzählige Wassersportmöglichkeiten vervollständigen das Angebot. Der berühmte Tafelberg von Kapstadt bietet ein unvergleichliches Panorama auf die Stadt und ihre Umgebung.

KREUZFAHRTEN:

Verbringen Sie die Flitterwochen auf einem Ozeanriesen und lernen ganz bequem viele interessante Regionen kennen. Lassen Sie sich kulinarisch verwöhnen.
An Bord können Sie in Sauna, Dampfbad oder den Indoor-Pools relaxen. Auch Wellnessangebote, wie Massagen, Aromatherapie und Beautybehandlungen runden die Palette ab. Sportfreunde kommen im Fitness-Studio auf die Kosten.

SANTORIN

Mit seinen weißen Häusern und **BLAUEN DÄCHERN** ist Santorin ein echtes Bilderbuchziel. Die griechische Insel versprüht **MEDITERRANEN** Charme und bietet die perfekte Kulisse für romantische Abende mit Blick auf das tiefblaue Meer. Neben Entspannung und gutem Essen locken kleine Boutiquen, atemberaubende Aussichten und charmante Dörfer, die darauf warten, erkundet zu werden.

MALEDIVEN

WEISSE SANDSTRÄNDE, kristallklares Wasser und traumhafte Sonnenuntergänge: Die Malediven sind das Traumziel für Paare, die nach Ruhe und Romantik suchen. Kleine **PRIVATINSELN** mit luxuriösen Bungalows auf Stelzen über dem Wasser, bieten alles was man für eine Auszeit zu zweit braucht. Für diese Destination ist es jedoch ratsam, **FRÜHZEITIG** zu buchen, da die exklusiven Resorts schnell ausgebucht sind.

BALI

Für Paare, die auch Lust auf Abenteuer haben, ist Bali die perfekte Wahl. Hier treffen atemberaubende Natur, üppige Reisfelder und beeindruckende **TEMPELANLAGEN** aufeinander. Ob ein Dinner am Strand oder eine Wanderung zum **VULKAN** – hier finden Sie eine abwechslungsreiche Mischung aus Entspannung und Entdeckungen. Wichtig ist hier die Planung der optimalen Reisezeit, um die Regenzeit zu vermeiden.



WIR SIND KREUZFAHRT-EXPERTINNEN FÜR DIE PERFEKTE HOCHZEITSREISE ODER HOCHZEIT AUF SEE

Premium Partner von

Mein Schiff

Costa HURTIGRUTEN MSC AIDA

Reisebüro sonnenklar.TV Frankenberg/Sa.

sonnenklar.TV Reisebüro Frankenberg
Schloßstr. 5 · 09669 Frankenberg
Tel.: 037206/896112
frankenberg@sonnenklartv.de

City-Highlights

Flitterwochen müssen nicht zwangsläufig auf einer einsamen Trauminsel stattfinden. Wer gemeinsam Neues entdecken möchte, findet in Europas Metropolen jede Menge Romantik, Kultur und unvergessliche Erlebnisse.

PARIS – STADT DER LIEBE

Kaum eine Stadt scheint für eine romantische Reise besser geschaffen. Ein Spaziergang an der Seine, ein Cafébesuch in Montmartre oder ein Abendessen mit Blick auf den Eiffelturm – Paris bietet unzählige Möglichkeiten für besondere Momente zu zweit. Kunst, Mode und französische Lebensart machen den Städtetrip perfekt.

LONDON – CHARMANT UND VIELSEITIG

Britische Tradition trifft hier auf modernes Großstadtleben. Ob bei einer Fahrt im roten Doppeldecker, einem Bummel durch Notting Hill oder einem Musicalbesuch im West End: London überrascht an jeder Ecke. Wer mag, gönnt sich einen stilvollen Afternoon Tea oder entdeckt gemeinsam einen der vielen grünen Parks.

BARCELONA – SONNE UND LEBENSFREUDE

Die katalanische Metropole verbindet Strandurlaub und Städtetrip auf wunderbar entspannte Weise. Zwischen den fantasievollen Bauwerken Gaudís, kleinen Tapas-Bars und dem lebhaften Treiben der Altstadt bleibt genügend Zeit für sonnige Stunden am Meer. Barcelona ist ideal für Paare, die Kultur, Genuss und mediterranes Lebensgefühl miteinander verbinden möchten.

Anja Jahn



Ihre Spezialisten für Flitterwochen finden Sie hier!

Flower Power

BRAUTSTRAUSS & HOCHZEITSFLORISTIK

Jede Hochzeit hat ihren eigenen Charakter

Manche Feste leben von natürlicher **LEICHTIGKEIT**. Locker gebundene Blumen, viel Grün, Holztische und Kerzen schaffen eine entspannte Atmosphäre, wie man sie von einer Sommerhochzeit im Garten kennt.
Andere Hochzeiten setzen auf klassische **ELEGANZ**. Klare Linien, edle Materialien und ausgewählte Blüten sorgen für eine zeitlose Wirkung.
Wieder andere Paare entscheiden sich bewusst für **MODERNE AKZENTE**, kräftige Farben oder außergewöhnliche Blumenarrangements. Es gibt dabei kein Richtig oder Falsch. Entscheidend ist nur, dass alles zusammenpasst. Denn genau dann entsteht jener Eindruck, den Gäste oft kaum beschreiben können – aber sofort wahrnehmen.

Wer sich zum ersten Mal mit dem Brautstrauß beschäftigt, entdeckt an Blumen schnell eine schier unendliche Auswahl. Doch **NICHT** jede davon ist zu jeder Jahreszeit **VERFÜGBAR**. Und genau darin liegt oft ein großer Vorteil.

Floristen-Wissen:

Gute Floristik fällt selten durch einzelne Blumen auf. Sie wirkt deshalb so harmonisch, weil Farben, Formen und Materialien miteinander korrespondieren. Die Gäste nehmen das Gesamtbild wahr – nicht jede einzelne Blüte.

Die Natur liefert die schönsten Ideen

Floristen empfehlen heute immer häufiger, sich von der jeweiligen **SAISON INSPIRIEREN** zu lassen. Das Ergebnis wirkt meist natürlicher, authentischer und oft sogar hochwertiger. Im Frühling entfalten Tulpen, Ranunkeln und Anemonen ihren Charme. Der Sommer begeistert mit Rosen, Pfingstrosen, Duftwicken oder Dahlien. Wenn sich die Blätter färben, sorgen Chrysanthemen, Astern oder Hagebutten für warme Farbtöne. Im Winter wiederum verleihen Amaryllis, Christrosen, Tannengrün und Eukalyptus der Hochzeit eine ganz besondere Eleganz.

SAISONALE Blumen haben einen weiteren Vorteil: Sie sind meist frischer, **LÄNGER HALTBAR** und oft wirtschaftlicher als importierte Blüten.



NATÜRLICHE HOCHZEITSFLORISTIK

Blumerie IVANA SONNTAG

Von der Brautstraußidee bis zur kompletten Hochzeitsdekoration.
Wir machen euren großen Tag unvergesslich.



Äußere Plauensche Straße 2
08056 Zwickau
tel.: 0375-30336310
blumerie@yahoo.com
blumerie-zwickau.de





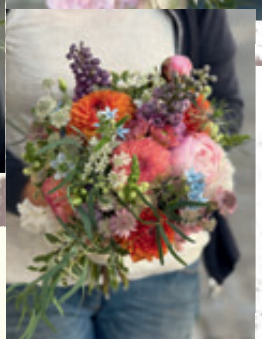



HERZENSGABE

Ein Extra für die Trauzeugin oder für die besten Freundinnen

Blumen fürs **HANDGELENK**? Unbedingt! Die Schnapparmbänder sind ein kleines aber sehr charmantes Extra für Trauzeuginnen, Freundinnen und alle, die am Hochzeitstag ganz nah an eurer Seite sind. **EINFACH KLICK** – und schon tragen eure Lieblingsmenschen ein blühendes Zeichen ganz besonderer Verbundenheit. Ob farblich passend zum Brautstrauß oder als kleiner Hingucker in einer Kontrastfarbe – die Bänder lassen sich wunderbar auf euren Hochzeitslook abstimmen. Und das Beste: Sie sind nicht nur ein hübsches Accessoire, sondern auch eine liebevolle Erinnerung an einen Tag, den ihr gemeinsam gefeiert habt.



© www.mariella-vagabundo.de + Floristik: www.deko-dresden.de



Blumenkinder

Wohl kaum etwas sorgt für so viele lächelnde Gesichter wie **BLUMENKINDER**. Mit kleinen Körbchen voller Blütenblätter gehen sie dem Brautpaar voraus und schaffen einen stimmungsvollen **EINZUG**. Manche tragen auch kleine Sträuße oder Blumenkränze. Es empfiehlt es sich, vorher mit den Ansprechpartnern vor Ort abzuklären, ob Blüten gestreut werden dürfen. Nicht überall ist dies erlaubt.

Die Tischdekoration

Kunstvoll arrangierte Blumen veredeln selbst schlichte Räumen mit Festlichkeit.. Der **TISCHFLORISTIK** kommt dabei viel Bedeutung zu. Hohe Arrangements wirken eindrucksvoll und verleihen einem Saal elegante Höhe.

Allerdings sollten sie niemals den Blickkontakt zwischen den Gästen behindern. Niedrige Gestecke schaffen dagegen Nähe und laden zur entspannten Atmosphäre ein. Eine Kombination aus beidem ist ideal für die gewünschte Optik.

Anja Jahn

Die besten Floristen:

SILBERSTADT®
FREIBERG
Welterbe erleben

STANDESAMTLICH HEIRATEN

in der Silberstadt Freiberg



Foto: Albrecht Holländer

Heiraten in Eile bereut mancher in Weile, besagt ein englisches Sprichwort. Doch nicht nur die Wahl des Partners, sondern auch die des Ortes der Eheschließung sollte bedacht sein, denn immerhin liegt hier der Start ins Eheglück. Die Silberstadt Freiberg, Bestandteil des Unesco-Welterbes „Montanregion Erzgebirge/Krušnohoří", bietet dafür gleich vier Hochzeitsstätten, wie sie unterschiedlicher nicht sein können.

MODERN
im Rathaus Freiberg

Sachlich ansprechend ausgestattet ist das Trauzimmer im altehrwürdigen Rathaus am Obermarkt. In dem Gebäude, das zu den ältesten der über 800-jährigen Stadt gehört, haben Kunststudenten der Fachhochschule Schneeberg einen modernen Trauraum gestaltet.
Der Klassiker und fast ein „Muss" für das Hochzeitsfoto im Rathaus ist die in unmittelbarer Nachbarschaft liegende gotische Lorenzkapelle.

TRADITIONELL
in der Alten Elisabeth

Hoch über Freiberg, auf der ehemaligen Silberbergwerksanlage „Alte Elisabeth", liegt die gleichnamige Betstube. Hier, wo Jahrhunderte lang Bergleute vor ihrer Einfahrt in den Berg gemeinsame Andacht gehalten haben, werden seit 1996 Trauungen durchgeführt.
Das besondere Flair wird abgerundet durch Musik auf der 200-jährigen Orgel. Auch dieser Ort bietet ein besonderes Motiv für das Hochzeitsfoto: einen fantastischen Blick vom Plateau vor der „Alten Elisabeth" über die gesamte Altstadt. (nicht 2025)



Foto: www.prinzessfotografie.de





MÄRCHENHAFT

auf Schloss Freudenstein

Es ist nicht verbürgt, ob im Freiberger Schloss Freudenstein bis zum Jahre 2008 jemals ein Paar getraut wurde. Vermutet wird aber, dass Schlossherr Herzog Heinrich hier 1512 seine Hochzeit mit Katharina von Mecklenburg feierte. Heute können es ihm die Brautleute gleichtun: Im Rosenzimmer des sanierten Schlosses inmitten der historischen Freiberger Altstadt sind seit 2008 standesamtliche Eheschließungen möglich.


Foto: 599media

ROMANTISCH

in der Nikolaikirche

Das prächtige Barockgebäude Nikolaikirche liegt vis à vis vom Theater am Buttermarkt und dient der Stadt Freiberg seit 2002 als Konzert- und Tagungshalle. Es ist eines der bedeutendsten Kulturdenkmale Freibergs. In der entwidmeten Kirche bietet das Freiberger Standesamt heute Eheschließungen an. Musikalische Untermalung der Trauzeremonie ist hier nach individuellen Wünschen am Flügel möglich.


Foto: Stadt Freiberg

Geheiratet werden kann in Freiberg montags bis freitags während der Dienstzeiten sowie samstags bis 15 Uhr.
Weitere Eheschließungsorte, Infos und Termine finden Sie unter:
www.freiberg.de

Kontakt

Standesamt Freiberg
Leiter Dennis Klein
Obermarkt 24 · 09599 Freiberg

Telefon: 03731/273 730
Standesamt@freiberg.de
www.freiberg.de

Öffnungszeiten

Dienstag:	9–12	13–18 Uhr
Donnerstag:	9–12	13–16 Uhr
Freitag:	9–12 Uhr	

TRAUUNGEN IN CHEMNITZ

Trauräume im Rathaus Chemnitz


Agricolasaal (30 Gästeplätze)
Foto: Foto Gerth


Marmorsaal (40 Gästeplätze)


Turmzimmer (10 Gästeplätze)


Trauraum im Moritzhof (4 Gästeplätze)
Foto: Philipp Seiler

STANDESAMT CHEMNITZ

Sitz: Bahnhofstraße 53 · 09111 Chemnitz
Tel. (03 71) 4 88 33 21
heiraten@Stadt-Chemnitz.de
www.chemnitz.de
Postanschrift: Standesamt Chemnitz · 09106 Chemnitz

Sprechzeiten: Für persönliche Vorsprachen ist eine vorherige Terminvereinbarung im Standesamt Chemnitz erforderlich.

Im Standesamt erhalten Sie alle Auskünfte über die Voraussetzungen und die erforderlichen Unterlagen für eine Eheschließung.

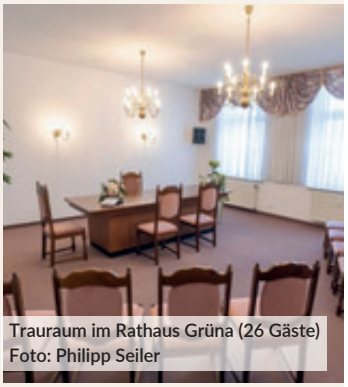
Trauraum im Rathaus Grüna (26 Gäste)
Foto: Philipp Seiler

TRAUORTE EXTERNER BETREIBER

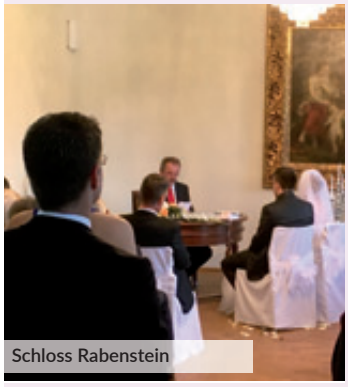
Schloss Rabenstein


... im Wasserschloss Klaffenbach


Stadion an der Gellertstraße


Eheschließungen
nur von April
bis Oktober

Domsaal Felsendome Rabenstein


Villa Esche – Foto: Fotostudio West


Zeisigwaldschänke (20 Plätze)

STANDESÄMTER RUND UM CHEMNITZ & ZWICKAU

A

Adorf/Vogtl.

Markt 1
08626 Adorf/Vogtl.
Telefon 03 74 23/5 75 37

Öffnungszeiten:
Di 9–12 13–18 Uhr
Do 9–12 13–16 Uhr
Fr 9–12 Uhr
Nur nach tel. Vereinbarung.

Eheschließungen sind im Trauzimmer im Rathaus und im Museum im Freiberger Tor möglich. Weiterhin werden Hochzeiten im Blauen Saal des Königlichen Kurhauses Bad Elster und im Trauzimmer oder im Ratssaal der Stadt Bad Elster geschlossen. Die Anmeldung erfolgt im Standesamt Adorf/Vogtl. Eheschließungen sind nach Vereinbarung täglich sowie samstags möglich.

Annaberg-Buchholz

Markt 1
09456 Annaberg-Buchholz
Telefon 0 37 33/42 52-77/-76

Öffnungszeiten:
Di 9–12 13–18 Uhr
Do 13–16 Uhr
Fr 9–12 Uhr

Eheschließungen sind nach Vereinbarung auch samstags möglich.

Aue/Bad Schlema

Mühlstraße 4
08280 Aue
Telefon 0 37 71/25 07 50

Öffnungszeiten:
Mo 9–12 13–16 Uhr
Di 9–12 13–18 Uhr
Mi 9–12 Uhr
Do 9–12 13–16 Uhr
Fr 9–12 Uhr

Eheschließungen sind zu den Öffnungszeiten und nach Vereinbarung auch am Sonnabend möglich.

Auerbach/Vogtl.

Nicolaistraße 51
08209 Auerbach/Vogtl.
Telefon 0 37 44/82 51-60/-81

Öffnungszeiten:
Mo 9–12 Uhr
Di 9–12 13–18 Uhr
Do 9–12 13–16 Uhr
Fr 9–12 Uhr

Termine nach Vereinbarung auch außerhalb der Öffnungszeiten.
Eheschließungen sind von Mo. bis Sa. möglich. Es werden im Rathaus, in der Göltzschtalgalerie Nicolaikirche und im Oberen Schloss in Ellefeld Eheschließungen durchgeführt.

Augustusburg

Schloßstraße 1
09573 Augustusburg
Telefon 03 72 91/12 27 15
www.augustusburg.de

Öffnungszeiten:
Mo 9–12 Uhr
Di 9–12 13–18 Uhr
Do 9–12 13–16 Uhr
Fr nach Vereinbarung

Trauungen sind von Mo. bis Sa. im Schloss Augustusburg im Trausaal, im Hasensaal, im Venussaal, im Brunnenhaus und im modernen Ambiente des Stadthauses möglich.

B

Bärenstein

Oberwiesenthaler Straße 14
09471 Bärenstein
Telefon 03 73 47/1 84 18 oder
01 74/3 37 93 21
Der Standesamtsbezirk umfasst 09471 Bärenstein, 09471 Königswalde und 09477 Jöhstadt.

Öffnungszeiten Bärenstein:
Mo 9–12 14–16 Uhr
Di 9–12 14–16 Uhr
Do 9–12 14–18 Uhr
Fr 9–12 Uhr

Bei Anmeldungen zur Eheschließung wird um vorherige Terminvereinbarung gebeten. Eheschließungen sind in den Trauräumen der Rathäuser Bärenstein und Jöhstadt möglich und werden auch an Wochenenden vorgenommen.

Brand-Erbisdorf

Markt 1
09618 Brand-Erbisdorf
Tel. 03 73 22/3 21 30

Öffnungszeiten:
Mo 8–12 Uhr
Di 8–12 13–16 Uhr
Do 8–12 13–18 Uhr
Fr 8–12 Uhr
Anmeldungen erfolgen im Sitz Albertstraße 4

Nach Absprache sind Eheschließungen während der Dienstzeiten möglich. Ganzjährig sind Eheschließungen an jedem 2. und 4. Samstag im Monat durchführbar (außer an Feiertagen).

Breitenbrunn

Bürger-Service-Center
Hauptstraße 118 · 08359 Breitenbrunn
Tel. 03 77 56/174-41/-42/-43

Öffnungszeiten:
Di 9–12 14–18 Uhr
Do 9–12 14–16 Uhr
Fr 9–12 Uhr

Eheschließungen sind nach Vereinbarung auch samstags möglich. Eheschließungen können auch im Trauzimmer der Stadt Johanngeorgenstadt, im Schaubergwerk „Glöckl" und in dem bergbaulichen Denkmal, dem „Pferdegöpel", durchgeführt werden.

Burgstädt

Brühl 1
09217 Burgstädt
Telefon 0 37 24/63-127/-128
standesamt@burgstaedt.de

Öffnungszeiten:
Mo 9–12 Uhr
Di 9–12 13–17 Uhr
Do 9–12 13–18 Uhr
Fr 9–12 Uhr

Eheschließungen sind nach Vereinbarung auch samstags möglich.

Burkhardtsdorf

Hauptstraße 92
09390 Gornsdorf
Telefon 0 37 21/2 60 62 33
buergerservice@burkhardtsdorf.de

Öffnungszeiten:
Mo 9.00–12.00 Uhr
Di 7.30–12.00 13–18 Uhr
Do 7.30–12.00 13–18 Uhr
Fr 9.00–12.00 Uhr

Eheschließungen sind nach Vereinb. auch samstags mögl. und können in den Trauräumen der Rathäuser in Burkhardtsdorf, Auerbach, Erzgebirgskreis und Meinersdorf sowie in der „Villa Weilbach", August-Uhlmann-Str. 1a in Gornsdorf und in der „Dampfmaschinenhalle", Topfmarkt 12 in Burkhardtsdorf durchgeführt werden.

C

Chemnitz

Bahnhofstraße 53
09111 Chemnitz
Telefon 03 71/4 88 33 21

Öffnungszeiten:
Vorsprachen im Standesamt sind nur mit vorheriger Terminabsprache möglich.

Eheschließungen finden montags, dienstags und donnerstags statt. Die Termine können im Standesamt individuell angefragt werden. Darüber hinaus sind Eheschließungen auch freitags und samstags an ausgewählten Terminen (siehe Homepage) möglich.

Crottendorf

Annaberger Str. 230C
09474 Crottendorf
Telefon 03 73 44/7 65 24

Öffnungszeiten:
Nur nach telefonischer Vereinbarung.

STANDESÄMTER RUND UM CHEMNITZ & ZWICKAU

D

Drebach
August-Bebel-Str. 25b · 09430 Drebach
Telefon 0 37 25/70 74 29

Öffnungszeiten:
Mo 9–12 Uhr
Di 9–12 13–18 Uhr
Do 9–12 13–16 Uhr

Eheschließungen sind nach Vereinbarung auch samstags möglich. Für Trauungen auf Burg Scharfenstein erfolgt die Anmeldung im Standesamt Drebach.

E

Ehrenfriedersdorf
Markt 1 · 09427 Ehrenfriedersdorf
Telefon 03 73 41/45-26/-29
standesamt@stadt-ehrenfriedersdorf.de

Öffnungszeiten:
Di 9–12 15–18 Uhr
Do 9–12 13.30–16 Uhr
Fr 9–11 Uhr

Nach Vorabsprache auch Annahme von Anträgen auf Eheschließung außerhalb der Öffnungszeiten.
Eheschließungen sind nach Vereinbarung an jedem Wochentag sowie samstags möglich. Der Zugang ist behindertengerecht eingerichtet. Trauungen werden in den Trausälen der Stadtverwaltungen Ehrenfriedersdorf, Thum und Geyer durchgeführt. Zusätzlich besteht die Möglichkeit, sich in der Heimatstube im Turmmuseum in Geyer trauen zu lassen.

Eibenstock
Rathausplatz 1
08309 Eibenstock
Telefon 03 77 52/57-119
www.eibenstock.de

Öffnungszeiten:
Di 9–12 14–18 Uhr
Do 9–12 13–16 Uhr
Fr nach Vereinbarung

Eheschließungen sind an jedem Wochentag und samstags nach individueller Absprache möglich.

Elsterberg
Marktplatz 1 · 07985 Elsterberg
Telefon 03 66 21/8 81 20

Öffnungszeiten:
Mo 9–12 Uhr
Di 9–12 13–16.30 Uhr
Do 9–12 13–18 Uhr
Fr 9–12 Uhr

Eheschließungen sind an jedem Wochentag und sonnabends nach individueller Absprache möglich.

Eppendorf
Großwaltersdorfer Straße 8
09575 Eppendorf
Telefon 03 72 93/7 81 16

Öffnungszeiten:
Di 9–12 13–16 Uhr
Do 9–12 13–18 Uhr
Fr 9–12 Uhr
und nach Vereinbarung

Geheiratet werden kann an allen Werktagen und auch sonnabends.

Erlau
Niedercrossen 45
09306 Erlau/OT Crossen
Telefon 0 37 27/94 58 18

Öffnungszeiten:
Mo 9–11.30 13–15.00 Uhr
Di 9–11.30 13–17.30 Uhr
Do 9–11.30 13–15.00 Uhr
Mi und Fr nach Vereinbarung

Eheschließungen sind nach Vereinbarung auch am Sonnabend möglich.

F

Falkenstein
Willy-Rudert-Platz 1
08223 Falkenstein
Telefon 0 37 45/74 13 01

Öffnungszeiten:
Mo 9–12 13–15 Uhr
Di 9–12 13–18 Uhr
Mi 9–12 13–15 Uhr
Do 9–12 13–18 Uhr
Fr 9–12 Uhr

Eheschließungen sind an jedem Wochentag und sonnabends nach individueller Absprache möglich.

Flöha
Claußstraße 7
09557 Flöha
Telefon 0 37 26/79 11 67

Öffnungszeiten:
Di 9–12 13–18 Uhr
Do 9–12 13–18 Uhr
Fr 9–12 Uhr
Mo., Mi. & Fr Termine nach Vereinb.

Eheschließungen sind an jedem Tag und natürlich auch samstags möglich. Eheschließungen werden in der Jugendstilvilla Gückelsberg – dem Haus der schönen Dinge – durchgeführt, auch im Freien im Park der Villa. Weitere Eheschließungsorte sind der Trauraum in der Alten Baumwolle, der Stadtsaal in der Alten Baumwolle und der Ferienhof Falkenau, der behindertengerecht eingerichtet ist. Es besteht auch die Möglichkeit für eine romantische Hochzeit abends oder nachts bei Kerzenschein.

Frankenberg
Markt 15 · 09669 Frankenberg
Telefon 03 72 06/64 12-23/-24

Öffnungszeiten:
Di 9–12 13–16.00 Uhr
Do 9–12 13–18.00 Uhr
Fr 9–12 Uhr

Eheschließungen sind auch am Sa. möglich. Die Trauungen können im Heimatmuseum und auf der mittelalterlichen Bergstadt Bleiberg durchgeführt werden.

Freiberg
Obermarkt 24 · 09599 Freiberg
Telefon 0 37 31/2 73-730

Öffnungszeiten:
Di 9–12 13.00–18 Uhr
Do 9–12 13.00–16 Uhr
Fr 9–12 Uhr

Trauungen sind wochentags nach Vereinbarung und Sa. bis 15 Uhr mögl.

G

Gelenau/Erzgeb.
Rathausplatz 1 · 09423 Gelenau/Erzgeb.
Telefon 03 72 97/84 96 15
www.gelenau.de

Öffnungszeiten:
Di 8.15–12 13–18 Uhr
Do 8.15–12 13–17 Uhr
Fr 8.15–12 Uhr

Eheschließungen sind an jedem Wochentag und sa. möglich. Der Trausaal befindet sich im Erdgeschoss und hat einen behindertengerechten Zugang. Der großzügige Außenbereich ist eine perfekte Kulisse für die Hochzeitsfotos.

Gersdorf
Hauptstraße 192 · 09355 Gersdorf
Telefon 03 72 03/9 19 26
www.gemeinde-gersdorf.de

Öffnungszeiten:
Mo 9–11.30 Uhr
Di 9–11.30 13–18 Uhr
Do 9–11.30 13–16 Uhr

Eheschließungen sind an jedem Wochentag und nach Vereinbarung auch am Sonnabend möglich. Eheschließungen sind auch im Tetznermuseum möglich (ca. 50 Plätze).

Glauchau
Markt 1 · 08371 Glauchau
Telefon 0 37 63/6 54-11/-20

Öffnungszeiten:
Mo 9–12 Uhr
Di 9–12 13–18 Uhr
Do 9–12 Uhr
Fr 9–12 Uhr
nur nach Terminvereinbarung

Eheschließungen sind nach Vereinbarung auch sonnabends möglich.

Kontakte und Öffnungszeiten von **D** bis **K** ...

Gößnitz

Freiheitsplatz 1
04639 Gößnitz
Telefon 03 44 93/7 01 01

Öffnungszeiten:
Mo 9–12 Uhr
Di 9–12 13–18 Uhr
Do 9–12 13–15 Uhr

Eheschließungen sind an jedem Wochentag und sa. mögl. Eheschließungen werden ebenfalls im Renaissanceschloss Ponitz durchgeführt.

Greiz

Marienstraße 2
07973 Greiz
Telefon 0 36 61/7 03-286/-287

Öffnungszeiten:
Mo 9–12 Uhr
Di 9–12 14–16 Uhr
Do 9–12 14–18 Uhr
Fr 9–12 Uhr

Großhartmannsdorf

Hauptstraße 106
09618 Großhartmannsdorf
Telefon 03 73 29/7 99 30
www.grosshartmannsdorf.de

Öffnungszeiten:
Di 8.30–12 Uhr
Do 8.30–12 14–18 Uhr
Fr 8.30–12 Uhr
(mit vorheriger Terminvereinbarung)

Die Trauungen finden im Ratssaal (ca. 24 Pl.) des Rathauses der Gemeinde Großhartmannsdorf oder auf Wunsch im Trauzimmer des restaurierten Mayoratsguts (ca. 46 Pl.) im barocken Ambiente statt. Eheschließungen sind wochentags und nach Vereinb. samstags möglich.

Grünhainichen

Chemnitzer Straße 41
09579 Grünhainichen
Telefon 03 72 94/1 70 11
www.gruenhainichen.com

Öffnungszeiten:
Di 9–12 13–18 Uhr
Do 9–12 13–15 Uhr
Fr 9–12 Uhr

Eheschließungen sind an jedem Wochentag und nach Vereinbarung auch am Sonnabend möglich. Die Trauungen finden im Trauzimmer des Rathauses Grünhainichen statt. Außentrauungen sind im „Waldhof" in Börnichen/Erzg. möglich.

H

Hainichen

Markt 1 · 09661 Hainichen
Telefon 03 72 07/6 01 08

Öffnungszeiten:
Mo 9–12 Uhr
Di 9–12 13–18 Uhr
Do 9–12 13–18 Uhr
Fr 9–12 Uhr

Eheschließungen sind nach Vereinbarung auch samstags möglich.
Trauungen sind auch auf Burg Kriebstein möglich.

Hartenstein

Marktplatz 9
08118 Hartenstein
Telefon 03 76 05/7 64 24
standesamt@stadt-hartenstein.de
www.stadt-hartenstein.de

Öffnungszeiten:
Mo 9–12 Uhr
Di 9–12 13–18 Uhr
Do 13–16 Uhr
Fr 9–12 Uhr

Eheschließungen sind nach Vereinbarung auch sonnabends möglich. Trauungen werden auch im Rittersaal der Burg Stein, im „Blauen Salon" von Wolfsbrunn, im Trauraum des Paul-Fleming-Hauses und im Geyerhaus in Langenweißbach OT Weißbach durchgeführt.

Hartmannsdorf

Untere Hauptstraße 111
09232 Hartmannsdorf
Telefon 0 37 22/40 23 17
standesamt@gemeinde-hartmannsdorf.de
www.gemeinde-hartmannsdorf.de

Öffnungszeiten:
Mo 9–12 Uhr
Di 9–12 13–16 Uhr
Do 9–12 13–18 Uhr
Fr 9–11 Uhr

Eheschließungen sind nach Vereinbarung auch samstags möglich.

Hohenstein/Ernstthal

Postanschrift: Altmarkt 41 (Rathaus)
09337 Hohenstein/Ernstthal
Anmeldung Eheschließung:
Altmarkt 30 (Stadthaus)
09337 Hohenstein/Ernstthal
Telefon 0 37 23/402-340
standesamt@gemeinde-hartmannsdorf.de
www.hohenstein-ernstthal.de

Öffnungszeiten:
Mo 9–12 Uhr
Di 9–12 Uhr
Mi 9–12 Uhr
Do 9–12 14–18 Uhr
Fr 9–12 Uhr

Eheschließungen sind an jedem Wochentag und nach Vereinbarung auch am Sonnabend möglich.

J

Johanngeorgenstadt

gehört jetzt zum Standesamt Breitenbrunn/Erzgeb.

Trauungen können weiterhin im Trauzimmer der Stadt Johanngeorgenstadt, im Schaubergwerk „Glöckl" und in dem bergbaulichen Denkmal, dem „Pferdegöpel", durchgeführt werden.

standesamt@breitenbrunn-erzgebirge.de
www.breitenbrunn-sachsen.de

K

Kirchberg

Neumarkt 2 · 08107 Kirchberg
Telefon 03 76 02/8 31 56
standesamt@kirchberg.de
www.kirchberg.de

Öffnungszeiten:
Mo 9–12 Uhr
Di 9–12 13–18 Uhr
Do 9–12 13–16 Uhr
Fr 9–12 Uhr

Eheschließungen sind nach Vereinbarung auch am samstags möglich.

Klingenthal

Kirchstraße 14
08248 Klingenthal
Telefon 03 74 67/6 11 19
standesamt@klingenthal.de
www.klingenthal.de

Öffnungszeiten:
Di 9–12 13–18 Uhr
Mi 9–12 Uhr
Do 13–16 Uhr
Fr 9–12 Uhr

Eheschließungen sind nach Vereinbarung auch samstags möglich.
Trauungen werden auch in der Kapsel der Großschanze in der Vogtland Arena Klingenthal durchgeführt.

Königshain-Wiederau

Gewerbegebiet 3
09306 Königshain-Wiederau
Telefon 03 72 02/80 40
gemeinde@koenigshain-wiederau.de
www.koenigshain-wiederau.de

Öffnungszeiten:
Di 9–12 13–16 Uhr
Mi 9–12 Uhr
Do 9–12 13–18 Uhr
Fr 9–12 Uhr

Eheschließungen sind nach Vereinbarung auch samstags möglich.

STANDESÄMTER RUND UM CHEMNITZ & ZWICKAU

L

Lichtenberg/Erzgeb.
Bahnhofstraße 3A
09638 Lichtenberg/Erzgeb.
Telefon: 03 73 23/5 43-16/-13

Öffnungszeiten:
Mo 13–17 Uhr
Di 9–12 Uhr
Do 9–12 14–18 Uhr
Fr 9–12 Uhr

Die Trauungen finden im Trauzimmer des Rathauses der Gemeinde Lichtenberg/Erzgeb., im Rathaus Mulda und im Schloss Weißenborn statt.

Lichtenstein
Badergasse 17
09350 Lichtenstein/Sachsen
Telefon 03 72 04/6 11 64

Öffnungszeiten:
Di 9–12 13–18 Uhr
Mi 9–12 Uhr
Do 9–12 13–16 Uhr
Fr 9–12 Uhr

Eheschließungen sind nach Vereinb. auch am Samstag möglich.

Lichtentanne
Hauptstraße 69 · 08115 Lichtentanne
Telefon 03 75/5 69 71 26

Öffnungszeiten:
Di 9–11.30 13–18 Uhr
Do 13–15 Uhr
Fr 9–11.30 Uhr

Eheschließungen sind nach Vereinbarung auch außerhalb der Öffnungszeiten möglich. Auch auf Burg Schönfels und im Bürgerhaus Lichtentanne können Trauungen vorgenommen werden.

Limbach-Oberfrohna
Rathausplatz 1
09212 Limbach-Oberfrohna
Telefon 0 37 22/7 81 37

Öffnungszeiten:
Mo 9–12 Uhr
Di 9–12 13.30–18.00 Uhr
Do 9–12 13.30–15.30 Uhr
Fr 9–12 Uhr

Eheschließungen sind jeden Tag außer sonntags möglich.
Trauungen finden im Rathaus, im Hippodrom im Stadtpark und auf Schloss Wolkenburg statt.

Lunzenau
Karl-Marx-Straße 1
09328 Lunzenau
Telefon 03 73 83/8 52 21
standesamt@lunzenau.de

Öffnungszeiten:
Mo 9–12 Uhr
Di 9–12 13–18 Uhr
Do 9–12 13–15 Uhr

Eheschließungen sind nach Vereinb. auch samstags mögl. und können auf Wunsch auch auf Schloss Rochsburg durchgeführt werden.

M

Marienberg
Markt 1 · 09496 Marienberg
Telefon 0 37 35/60 21-51/-55

Öffnungszeiten:
Di 9–12 14–18 Uhr
Do 9–12 Uhr
Fr 9–12 Uhr

Eheschließungen sind nach Vereinbarung auch samstags möglich. Neben dem Trauzimmer im Rathaus können Eheschließungen auch im Pferdegöpel in Marienberg/OT Lauta, im Zschopauer Tor und in der Baldauf-Villa durchgeführt werden.

Markneukirchen
Am Rathaus 2 · 08258 Markneukirchen
Telefon 03 74 22/4 13 30

Öffnungszeiten:
Mo 13–15 Uhr
Di 9–12 13–18 Uhr
Mi 13–15 Uhr
Do 9–12 13–15 Uhr
Fr 9–12 Uhr

Trauungen werden auch im Atelier des Riedelhofes angeboten.

Meerane
Lörracher Platz 1 · 08393 Meerane
Postfach 1455, 08386 Meerane
Telefon 0 37 64/5 42 07

Öffnungszeiten:
Di 8–12 14–18.00 Uhr
Do 8–12 14–16.30 Uhr
Fr nach Vereinbarung

Die Trauungen finden im Historischen Trausaal im Alten Rathaus, Markt 3 und nach Vereinbarung auch samstags statt.

Mildenau
Dorfstraße 95
09456 Mildenau
Telefon 0 37 33/56 55 10
standesamt@mildenau.de

Öffnungszeiten:
Di 8–12 13.00–18 Uhr
Do 8–12 13.00–17 Uhr
Fr 8–12 Uhr

Eheschließungen sind nach Vereinbarung auch samstags möglich.

Mittweida
Kapellengasse 8
09648 Mittweida
Telefon 0 37 27/967-151/-152

Öffnungszeiten:
Mo 9–12 Uhr
Di 9–12 13.30–16 Uhr
Do 9–12 13.30–18 Uhr
Fr 9–12 Uhr

Termine außerhalb der Öffnungszeiten nach Vereinb. Eheschließungen sind nach Vereinb. auch sa. mögl. Das Standesamt bietet auch Trauungen auf der „MS Kriebstein", der Talsperre Kriebstein und im Schmiedelandhaus in Greifendorf an.

Muldenhammer
Klingenthaler Straße 29
08262 Muldenhammer
Telefon 03 74 65/40 28 15

Öffnungszeiten:
Di 8–12 13–16 Uhr
Do 8–12 13–18 Uhr
Fr 8–12 Uhr

Es besteht die Möglichkeit, sich im Besucherbergwerk Grube Tannenberg trauen zu lassen.

Mülsen St. Jacob
St. Jacober Hauptstr. 128
08132 Mülsen
Telefon 03 76 01/5 00 46

Öffnungszeiten:
Mo 9–12 Uhr
Di 9–12 13–18 Uhr
Do 9–12 13–17 Uhr
Fr 9–11 Uhr

Eheschließungen sind tägl. und nach Vereinbarung auch samstags möglich.

N

Netzschkau
Markt 12 · 08491 Netzschkau
Telefon 0 37 65/39 01 31

Öffnungszeiten:
Mo 9–12 13–15 Uhr
Di 9–12 13–18 Uhr
Do 9–12 13–17 Uhr
Fr 9–12 Uhr

Es besteht die Möglichkeit, sich auf dem Schloss Netzschkau trauen zu lassen.

Neuhausen/Erzgeb.
Bahnhofstr. 12 · 09544 Neuhausen/Erzgeb.
Telefon 03 73 61/15 97 16

Öffnungszeiten:
Di 9–12 14–18 Uhr
Do 9–12 14–15 Uhr
Fr 9–12 Uhr

Eheschließungen sind nach Vereinbarung auch samstags möglich.
Es besteht die Möglichkeit der standesamtlichen Trauung auf Schloss Purschenstein.

Kontakte und Öffnungszeiten von **L** bis **P** ...

Neukirchen/Erzgeb.

Hauptstr. 77 · 09221 Neukirchen/Erzgeb.
Telefon 03 71/2 71 02 13

Öffnungszeiten:
Mo 9–12 Uhr
Di 9–12 13–16 Uhr
Do 9–12 13–18 Uhr
Termine nur nach Vereinbarung

Eheschließungen sind nach Vereinb. auch mittwochs, freitags und samstags möglich. Trauungen sind auch im Vereinshaus Jahnsdorf möglich.

Niederwiesa

Dresdner Str. 22 · 09577 Niederwiesa
Telefon 0 37 26/71 86-32/-30

Öffnungszeiten:
Do 9–12 13–18 Uhr
sowie nach Vereinbarung

Eheschließungen sind an jedem Tag (außer sonntags) möglich. Für Schloss Lichtenwalde und das „Historische Kellerhaus“ erfolgt die Anmeldung über das Standesamt Niederwiesa.

O

Oberlungwitz

Hofer Straße 203 · 09353 Oberlungwitz
Telefon 0 37 23/4 05 18

Öffnungszeiten:
Do 9–11.30 13–15.30 Uhr
Weitere Termine nach Vereinbarung.

Eheschließungen sind nach Vereinbarung auch samstags möglich.

Kurort Oberwiesenthal

Markt 8 · 09484 Kurort Oberwiesenthal
Telefon 03 73 48/15 50-15
standesamt@oberwiesenthal.de

Öffnungszeiten:
Mo 9–12 Uhr
Di 9–12 13–18.00 Uhr
Do 9–12 13–16.00 Uhr
Fr 9–12 Uhr

Eheschließungen sind nach Vereinbarung auch samstags möglich.

Oederan

Markt 5
09569 Oederan
Telefon 03 72 92/2 71 82
rudolph.sv@oederan.de
www.oederan.de

Öffnungszeiten:
Di 9–12 12.30–15 Uhr
Do 9–12 12.30–18 Uhr
Fr 9–12 Uhr

Eheschließungen sind an allen Werktagen der Woche möglich.

Eheschließungen können in 3 Räumen im Rathaus (großer Trausaal, kleiner Trausaal, Ratssaal), in der Volkskunstschule oder nach vorheriger Rücksprache im Bürgersaal durchgeführt werden.

Oelsnitz/Erzgeb.

Rathausplatz 1 · 09176 Oelsnitz/Erzgeb..
Telefon 03 72 98/38-311
standesamt@oelsnitz-erzgeb.de
www.oelsnitz-erzgeb.de

Öffnungszeiten:
Di 9–12 13–16 Uhr
Mi 9–12 Uhr
Do 9–12 13–18 Uhr
Fr 9–12 Uhr
Eheschließungen sind nach Vereinbarung auch samstags möglich.

Oelsnitz/Vogtl.

Markt 1 · 08606 Oelsnitz/Vogtl.
Telefon 03 74 21/73-114
Telefax 03 74 21/7 31 11
standesamt@oelsnitz.de
www.oelsnitz.de

Öffnungszeiten:
Di 9–12 13–18 Uhr
Do 9–12 13–16 Uhr
Eheschließungen sind nach Vereinbarung auch samstags möglich.

Trauungen können an folgenden Orten statt finden: im Schloss Voigtsberg im Fürstensaal (ca. 100 Plätze), in der Wehrkirche Triebel/Vogtl. (ca. 100 Personen), im Trauzimmer bzw. im Ratssaal der Stadt Schöneck/Vogtl. (ca. 20 bzw. 50 Personen), im Trausaal der Stadt Oelsnitz/Vogtl. (ca. 30 Personen) und im Rittergut Schilbach (ca. 70 Personen)

Olbernhau

Grünthaler Straße 28 · 09526 Olbernhau
Telefon 03 73 60/1 51 23
standesamt@olbernhau.de
www.olbernhau.de

Öffnungszeiten:
Mo 13–16 Uhr
Di 9–12 13–16 Uhr
Mi 9–12 Uhr
Do 9–12 13–18 Uhr
Fr 9–12 Uhr

Eheschließungen sind nach Vereinbarung auch samstags möglich.

P

Pausa-Mühltroff

Neumarkt 1
07952 Stadt-Pausa-Mühltroff
Telefon 03 74 32/6 03 15
www.stadt-pausa-muehltroff.de

Öffnungszeiten:
Mo 14–16 Uhr
Di 9–12 14–18 Uhr
Do 9–12 Uhr
Fr 9–12 Uhr
sowie nach Vereinbarung

Trauungen sind im Trauzimmer des Rathauses Pausa, im Schloss Mühltroff, im Weißen Saal des Schlosses Leubnitz, in der Drachenhöhle Syrau und in der Windmühle Syrau möglich.

Penig

Markt 6
09322 Penig
Telefon 03 73 81/9 59 48
www.penig.de

Öffnungszeiten:
Mo 9–11.30 Uhr
Di 9–11.30 12.30–18 Uhr
Do 9–11.30 12.30–15 Uhr
Fr 8–11.30 Uhr

Terminanfragen sind auch per E-Mail: heike.mueller@penig.de möglich.

Eheschließungen sind nach Vereinbarung auch sonnabends möglich.

Plauen

Unterer Graben 1
08523 Plauen
Telefon 0 37 41/2 91 13 70
standesamt@plauen.de
www.plauen.de

Öffnungszeiten:
Mo 9–15 Uh
Di 9–18 Uhr
Do 9–17 Uhr
Fr 9–13 Uhr (nur mit Termin)

Eheschließungen sind nach Vereinbarung auch Freitag und Samstag möglich. Neben dem Trauzimmer im Alten Rathaus Plauen sind Trauungen auch im Festsaal des Vogtlandmuseums, in einer historischen Straßenbahn und während der Schifffahrtsaison auf einem Schiff möglich.

Pockau-Lengefeld

Markt 1
09514 Pockau-Lengefeld
Telefon 03 73 67/3 33 23
www.pockau-lengefeld.de

Öffnungszeiten:
Di 9–12 14–18 Uhr
Do 9–12 14–16 Uhr

Eheschließungen sind nach Vereinbarung auch am Sonnabend möglich. Trauungen können auch auf Schloss Rauenstein durchgeführt werden.

STANDESÄMTER RUND UM CHEMNITZ & ZWICKAU

R

Reichenbach
Markt 6 · 08468 Reichenbach
Telefon 0 37 65/5 24 30 40
schulz@reichenbach-vogtland.de
www.reichenbach-vogtland.de

Öffnungszeiten:
Mo 9–12 Uhr
Di 9–12 13–16 Uhr
Do 9–12 13–18 Uhr
Fr 9–12 Uhr

Eheschließungen sind nach Vereinbarung auch samstags möglich. Ein Trausaal befindet sich im Neuberin-Museum Reichenbach.
Auch im historischen Ambiente im Ratssaal auf Burg Mylau kann Ihre Hochzeit stattfinden.
Als Traumöglichkeiten für kleinere Gesellschaften bieten wir dazu den „Grünen Saal" im Rathaus Reichenbach, die romantische Burgkapelle Mylau sowie den historischen Personenwagen der Rollbockbahn in Heinsdorfergrund und den Ratssaal Neumark an.

Reinsdorf
Wiesenaue 41 · 08141 Reinsdorf
Telefon 03 75/2 74 12-34

Öffnungszeiten:
Mo 9–12 Uhr
Di 9–12 14–18 Uhr
Do 9–12 14–17 Uhr
Fr 9–12Uhr

Eheschließungen sind täglich und nach Vereinbarung auch außerhalb der Öffnungszeiten möglich.

Rodewisch
Wernesgrüner Str. 32 · 08228 Rodewisch
Telefon 0 37 44/36 81-60

Öffnungszeiten:
Mo 13–16 Uhr
Di 9–12 13–18 Uhr
Do 9–12 13–16 Uhr
Fr 9–12 Uhr
und nach Vereinbarung

Es besteht die Möglichkeit, sich im Schlösschen Rodewisch, im Planetarium Rodewisch sowie in einem der 3 Rathäuser Rodewisch, Treuen oder Lengenfeld und in der Kapelle Neuensalz (ca. 80 Plätze) trauen zu lassen.

S

Sayda
Am Markt 1 · 09619 Sayda
Telefon 03 73 65/9 72 14

Öffnungszeiten:
Di 9–12 14–16 Uhr
Do 9–12 14–18 Uhr
Fr 9–12 Uhr

Eheschließungen sind nach Vereinbarung auch samstags möglich. Trauungen werden auch im Trauzimmer des Waldhotels „Kreuztanne", im Heimatmuseum und im Trauraum im Wolfsgrunder Festhof Dorfchemnitz angeboten.

Scheibenberg
Rudolf-Breitscheid-Straße 35
09481 Scheibenberg
Telefon 03 73 49/6 63 23
standesamt@scheibenberg.de

Öffnungszeiten:
Nach telefonischer Vereinbarung.

Trauungen können neben dem Trauzimmer des Rathauses Scheibenberg zu bestimmten Terminen auch im Schloss Schlettau und im Aussichtsturm auf dem Scheibenberg durchgeführt werden. Eheschließungen sind nach Vereinbarung auch samstags möglich.

Schwarzenberg/Erzgeb.
Straße der Einheit 20
08340 Schwarzenberg/Erzgebirge
Telefon 0 37 74/266-306/-308

Öffnungszeiten:
Mo 9–12 Uhr
Di 9–18 Uhr
Do 9–16 Uhr
Fr 9–12 Uhr

Eheschließungen sind nach Vereinbarung auch samstags möglich. Trauungen werden im Schloss Schwarzenberg, im Königlich-Sächsischen Hochzeitswagen, unter Tage in den Zinnkammern des Besucherbergwerkes Pöhla, im Schaubergwerk „Herkules-Frisch-Glück" in Waschleithe, in der Süß-Mühle Raschau-Markersbach, auf dem König-Albert-Turm in Grünhain-Beierfeld sowie im Rathaus Schwarzenberg/Erzgeb., Raschau-Markersbach und Grünhain-Beierfeld durchgeführt.

Seiffen
Am Rathaus 4
09548 Seiffen
Telefon 03 73 62/8 77 31

Öffnungszeiten:
Di 8–12 13–18 Uhr
Do 8–12 13–16 Uhr
Fr 8–12 Uhr

Eheschließungen sind nach Vereinbarung auch samstags möglich. Trauungen werden im Rathaus und im Freilichtmuseum Seiffen durchgeführt.

Sehmatal
Dorfstraße 76
09465 Sehmatal
Telefon: 03 73 42/877-116
www.sehmatal.de

Öffnungszeiten:
Mo 9–12 Uhr
Di 9–12 13–18 Uhr
Do 9–12 13–16 Uhr
Fr 9–12 Uhr

Eheschließungen sind an jedem Wochentag und sonnabends nach individueller Absprache möglich.

Stollberg
Hauptmarkt · 09366 Stollberg
Telefon 03 72 96/94-209/-210

Öffnungszeiten:
Di 8.30–12 13–15.30 Uhr
Mi 8.30–12 Uhr
Do 8.30–12 13–17.30 Uhr
Fr 8.30–12 Uhr

Eheschließungen sind nach Vereinbarung außerhalb der Öffnungszeiten und am Samstag möglich. Das Gebäude ist behindertengerecht eingerichtet. Auch im „Haus der Partnerschaften" sind Trauungen mögl. (behindertengerecht, ca. 30 Pers.).

T

Thalheim
Hauptstraße 5 · 09380 Thalheim/Erzg.
Telefon 0 37 21/2 62 26
standesamt@thalheim-erzgeb.de

Öffnungszeiten:
nur nach tefonischer Vereinbarung

Sie können im historischen Saal (70 Sitzplätze), in der Neukirchner Villa und unter freiem Himmel im Park durchgeführt werden.

W

Waldenburg/Sa.
Markt 22 · 08396 Waldenburg/Sa.
Telefon 03 76 08/1 23 37
a.richter@waldenburg.de
www.waldenburg.de

Öffnungszeiten:
Di 9–12 13–18 Uhr
Do 9–12 13–16 Uhr

Eheschließungen sind nach Vereinbarung auch samstags möglich. Für das Schloss Waldenburg und dem Badehaus im Grünfelder Park erfolgen die Anmeldungen über das Standesamt Waldenburg.

Wechselburg
Bahnhofstraße 16
09306 Wechselburg
Telefon 03 73 84/8 07 15
sekretariat@wechselburg.de
www.wechselburg.de

Kontakte und Öffnungszeiten von **R** bis **Z** ...

Öffnungszeiten:
Di 9–12 14–16 Uhr
Mi 9–12 Uhr
Do 9–12 14–18 Uhr
Fr 9–12 Uhr

Eheschließungen sind auch am Samstag möglich.

Werdau

Markt 10-18 · 08412 Werdau
Telefon 0 37 61/594-201/-221/
-274/-399

Öffnungszeiten:
Di 9–12.00 13–17.30 Uhr
Do 9–12.00 13–15.30 Uhr

Eheschließungen sind nach Vereinbarung auch samstags möglich.

Wildenfels

Schloss Wildenfels · 08134 Wildenfels
Telefon 03 76 03/5 59 33-17

Öffnungszeiten:
Mo 9–12 Uhr
Di 9–12 13–18 Uhr
Do 9–12 13–17 Uhr
Fr 9–12 Uhr
sowie nach Vereinbarung

Eheschließungen sind nach Vereinbarung auch samstags möglich.

Wilkau-Haßlau

Poststraße 1
08112 Wilkau-Haßlau
Telefon 03 75/6 91 03 32

Öffnungszeiten:
Mo 7.30–12 13–15 Uhr
Di 9.00–12 13–15 Uhr
Do 9.00–12 13–18 Uhr
Fr 9.00–12 Uhr

Eheschließungen sind nach Vereinbarung auch samstags möglich.

Wolkenstein

Markt 13 · 09429 Wolkenstein
Telefon 03 73 69/1 31 19

Öffnungszeiten:
Mo 9–12 Uhr
Di 9–12 13–18 Uhr
Do 9–12 13–16 Uhr
Fr 9–12 Uhr

Eheschließungen sind nach vorheriger Vereinbarung auch samstags möglich.
Auf Schloss Wolkenstein steht ein zusätzlicher Trauraum mit 32 Plätzen zur Verfügung.

Z

Zschopau

Altmarkt 2
09405 Zschopau
Telefon 0 37 25/28 71 15
standesamt@zschopau.de

Öffnungszeiten:
Mo 9–12 Uhr
Di 9–12 13–18 Uhr
Do 9–12 13–15 Uhr
Fr 9–12 Uhr

Eheschließungen sind nach Vereinbarung auch samstags möglich. Im Schloss Wildeck finden Trauungen sowohl im Grünen Saal als auch im romantischen Hochzeitshof statt.

Zwickau

Neuberinplatz 1A · 08056 Zwickau
Telefon 03 75/83 34-07/-17

Öffnungszeiten:
Di 9–12 13–18 Uhr
Do 9–12 13–15 Uhr

Vorsprachen außerhalb der Öffnungszeiten bitte nach vorheriger Vereinbarung. Eheschließungen finden Freitag und Samstag jeweils vormittags statt.

Zwönitz

Markt 6 · 08287 Zwönitz
Telefon 03 77 54/3 51 19

Öffnungszeiten:
Mo 9–12 Uhr
Di 9–12 13–18 Uhr
Do 9–12 13–16 Uhr
Fr 9–12 Uhr

Eheschließungen sind nach Vereinbarung auch samstags möglich.

Alle Angaben ohne Gewähr.
Stand: November 2026

Heiraten in der Robert-Schumann-Stadt Zwickau


Bürgersaal

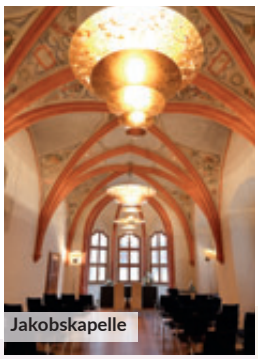
Jakobskapelle


kleiner Trauraum im Dünnebierhaus

Hochzeitshaus der Stadt Zwickau

Im Rathaus können Brautpaare in zwei verschieden großen Räumen heiraten – in der „Jakobskapelle“ und im „Bürgersaal“. Diese Räume können gegen Gebühr angemietet werden.

Im Dünnebierhaus stehen Ihnen ein größerer und ein kleinerer Raum für Eheschließungen zur Verfügung.

STANDESAMT ZWICKAU

STADT ZWICKAU www.zwickau.de

Anmeldung Eheschließung:
Dünnebierhaus · Neuberinplatz 1A · 08056 Zwickau
Telefon: 03 75/83 34 07 und 03 75/83 34 17 · standesamt@zwickau.de

Öffnungszeiten: Di. 9–12 und 13–18 Uhr Do 9–12 und 13–15 Uhr
Eine Vorsprache außerhalb der Öffnungszeiten ist nur nach vorheriger Vereinbarung möglich. Eheschließungen finden an Freitagen und an ausgewählten Samstagen jeweils vormittags statt.

HERSTELLER IM MAGAZIN

Weitere Informationen über die redaktionell vorgestellten Brautkleider, Anzüge, Accessoires und Trauringe finden Sie unter den genannten Adressen.

Brautmode

Air Barcelona · www.airbarcelona.com
Bianco Evento · www.bianco-evento.com
Diane Legrand · www.dianelegrand.com
Eddy K · www.eddyk.com
Herve Paris · www.gbsherveparis.com
Jarice · www.jarice.com
Justin Alexander · www.justinalexander.com
Lanesta · www.lanesta.com
Libelle Bridal · www.libellebridal.com
Modeca · www.modeca.com
Oksana Mukha · www.oksana-mukha.com
Randy Fenoli · www.rendyfenoli.com
Rosa Clara · www.rosaclara.es
Très Chic Bridal · www.treschicbridalwear.com

Festmode

Luxuar · www.luxuar.com

Bräutigammode

Cleofe Finati · www.cleofefinati.com
Digel · www.digel.de
Kuhn · www.kuhn-masskonfektion.com
Wilvorst · www.wilvorst.de

Trauringe

AG Gerstner · www.gerstner-trauringe.de
Breuning · www.breuning.de
Christian Bauer · www.christianbauer.de
Collection Ruesch · www.collection-ruesch.at
Fischer · www.fischer-trauringe.de
Meisterschmuck · www.meisterschmuck.de
Niessing · www.niessing.com
Rauschmayer · www.rauschmayer.com

IMPRESSUM

Herausgeber, Verlag und Redaktion
Werbung + Druck Fendler
Reisstraße 30, 01257 Dresden
Telefon: 0351/209 22 43
Telefax: 0351/209 22 87

redaktion@heirateninsachsen.de
www.HeirateninSachsen.de

Erscheinung: jährlich

Titel:
www.hochzeitsfotograf-aus-berlin.com
Redaktion und Layout: Anja Jahn, Anja Butter-Mögel
Anzeigenverkauf:
Sylvia Boblest: 0152/33 95 95 60
Annett Liebold: 0177/3 33 18 36
Druck: Druckerei-Dresden.de

Nachdruck, auch auszugsweise, Vervielfältigungen und Fotoverwendung nur mit schriftlicher Genehmigung des Herausgebers. Für Inhalt, Aussage sowie Texte und Fotos der Anzeigen und deren Veröffentlichung ist der Auftraggeber verantwortlich. Offensichtliche Druckfehler leiten keinen Rechtsanspruch ab. Alle Rechte vorbehalten.

Werbung & Druck Fendler
Heiraten in Chemnitz, Zwickau und Umgebung 2027



Modell 27208 · © www.treschicbridalwear.com

ROLLER

TRAURINGEXPERTE. SEIT 1886.







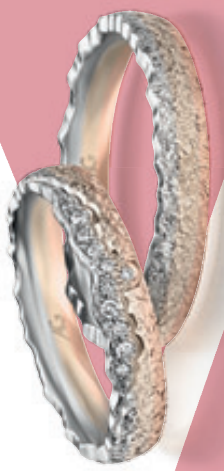



123GOLD.DE

Trauring-Zentrum

JUWELIER ROLLER | ATELIER
09111 Chemnitz · Markt 20/21
JUWELIER ROLLER | GALERIE
09111 Chemnitz · Galerie Roter Turm
WWW.JUWELIER-ROLLER.DE

Für einen Einblick in unser Sortiment: