Dresden und Umgebung

Heiraten

FESTE & FEIERN

Magische *Momente*
HOCHZEITSBILDER FÜR IMMER

ALLE **KOSTEN** AUF EINEN **BLICK**

Dresscode für **Gäste**

Fest- **Location** HIER FINDEN!

Gentleman *Style*
ELEGANZ & KOMFORT

Brautmode
EDLE SILHOUETTEN

Oder Magazin einfach mitnehmen! Online weiterlesen?

www.HochzeitinSachsen.de

die-trauring-galerie

by juwelier THORN

AG GERSTNER
Der Ring fürs Leben.



die-trauring-galerie
Dohnaer Straße 246 · 01239 Dresden
www.die-trauring-galerie.de



Unsere **Trauringtage 2026**: 12.1.–17.1.2026 14.2.2026 14.3.2026 18.4.2026
Erleben Sie an diesen Tagen die Sonderausstellung der originalen Gerstner-Kollektion.

Unsere **Trauring-Ausstellungen** finden an folgenden Sonntagen in unserer Filiale **Juwelier Thorn** in Dippoldiswalde statt: 15.2.2026 15.3.2026
jeweils 10 bis 18 Uhr inkl. Brautmoden und Fotograf

Ein Weg, der sich auch finanziell für Sie lohnt ...

VORWORT



Liebe Hochzeitspaare,

Willkommen auf den Seiten des Magazins „Heiraten, Feste & Feiern“, das für Sachsens Landeshauptstadt und die Region Dresden erscheint und viele Informationen und Anregungen für Ihre Planung bereithält. Sie sind herzlich eingeladen, darin zu stöbern. Nützliche Kontakte helfen Ihnen weiter bei der individuell gewünschten Programmgestaltung rund um Trauung und Feier.
Die meisten Paare, die sich zur Ehe entschlossen haben, organisieren ihr „Fest der Feste“ mit Hingabe und Vorfreude, oft äußerst langfristig und bis ins kleinste Detail. Schließlich soll die Hochzeit für sie selber, die Familienangehörigen und alle Gäste ein herausragendes Erlebnis sein. Da wird kaum etwas dem Zufall überlassen.
Am wichtigsten sind zunächst die Entscheidungen für den passenden Eheschließungsort, das unvergessliche Datum und die besondere Location zum Feiern. Aber auch alles andere verlangt gründliche Vorbereitung, wie zum Beispiel Ringe, Kleidung und Styling, Blumen, Film und Foto, Gästeunterbringung und Transport, Bewirtung und Musik sowie – nicht zu vergessen – ein Polterabend, Junggesellinnen- oder Junggesellenabschied und eine Flitterwochen-Reise.
Dresden punktet als Stadt mit Ausstrahlung. Darüber hinaus steht ein professioneller und vielseitiger Service rund ums Feiern bereit, inklusive Sachsens größter Hochzeitsmesse „JAwort“. Hochzeitspaare finden in der sächsischen Landeshauptstadt eine große Auswahl an stimmungsvollen und exklusiven Orten, die sowohl im Herzen als auch im Gedächtnis bleiben.
Zur Eheschließung empfiehlt sich das Standesamt in der romantischen Villa Weigang Dresden auf der Goetheallee, traditionell am beliebtesten bei den Paaren. Sie können sich aber auch auf Schloss Albrechtsberg, im Schloss Schönfeld oder Lingnerschloss das Ja-Wort geben, das Landhaus, Kulturrathaus, Kraszewski-Museum oder Rathaus Weixdorf auswählen und sich zwischen Palais Großer Garten und Rudolf-Harbig-Stadion entscheiden. Nach den laufenden Sanierungsarbeiten kommen später auch wieder das Carl-Maria-von-Weber-Museum und das Neue Rathaus als Option mit infrage.
Jeder der aktuell zehn Orte hat seinen ganz eigenen Charme. Immer werden unsere Standesbeamten die Heiratenden und deren Gäste so begleiten und unterstützen, dass die emotionalen Momente lange nachwirken. Ich wünsche Ihnen, liebe Hochzeitspaare, eine erfüllte Vorbereitungszeit, ein einzigartiges Fest und viel Glück miteinander!

Ihr



Dirk Hilbert
Oberbürgermeister der Landeshauptstadt Dresden







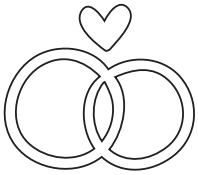

WO UND WANN

kann ich eine Eheschließung anmelden – und was ist mitzubringen?

Die Anmeldung kann beim Standesamt des Haupt-oder Nebenwohnsitzes eines Partners erfolgen. Damit Sie Ihre Eheschließung frühzeitig planen können, bieten wir Ihnen für alle Eheschließungsorte die Möglichkeit, Ihren Wunschtermin 1 Jahr im Voraus zu reservieren. Ihr Reservierungswunsch kann schriftlich per Post oder E-Mail an uns gesendet werden. Zur Vorlage der vollständigen Unterlagen und Anmeldung der Eheschließung erhalten Sie frühestens ein halbes Jahr vor Ihrer Eheschließung einen Termin vom Standesamt.

Zur Anmeldung wird benötigt:

- **Personalausweis** oder **Reisepass**
- urkundlicher Nachweis, wenn eine Namensänderung erfolgt ist
- bei **gemeinsamen vorehelichen Kindern** die Geburtsurkunde der Kinder, die Vaterschaftsanerkennung und wenn gemeinsame Sorge begründet wurde, die Sorgeerklärung
- bei **Familienstand geschieden** zusätzlich das rechtskräftige Scheidungsurteil der letzten Ehe
- **bei gerichtlicher Aufhebung der Lebenspartnerschaft** zusätzlich den rechtskräftigen Beschluss
- **Bei Eheschließungen mit Auslandsberührung** teilen Sie uns bitte Ihr Anliegen schriftlich mit und nutzen dazu unser Formular: Ihr Anliegen in deutscher Sprache oder Your Concern in English Language. Fügen Sie bitte noch den Personalausweis oder Reisepass und Aufenthaltstitel als Kopie bei und senden uns alles per E-Mail oder postalisch zu. Unsere Standesbeamten und Standesbeamtinnen informieren, welche Unterlagen für Ihren Antrag benötigt werden. Nachdem alle Unterlagen eingereicht und geprüft wurden, erhalten Sie einen persönlichen Termin.
- **Trauzeugen** sind gesetzlich nicht erforderlich.

Weitere notwendige Daten ruft das Standesamt Dresden bei den Melde- und Standesämtern in Deutschland ab.

Diese Informationen sind nicht abschließend. Wir bitten Sie, sich auf der Hompage des Standesamtes: www.desden.de/heiraten zur Anmeldung einer Eheschließung, allen Eheschließungsorten und die zur Verfügung stehenden Termine zu belesen.

Gesetze werden gemacht, damit der Stärkere seinen Willen nicht in allen Dingen durchsetzt.

OVID



Das Standesamt Dresden – Goetheallee

Herrschaftliches Flair und edles Ambiente empfängt alle Brautpaare, die im Dresdner Standesamt heiraten.
Die beiden Eheschließungsräume des Hauses bieten jeweils bis zu 20 Personen Platz für eine festliche Zeremonie.
Auch die schöne Parkanlage um das Gebäude zaubert eine romantische Kulisse für's Hochzeitsfoto.

Erreichbarkeit des Sachgebietes Eheschließung:

Eine persönliche Vorsprache ist nur mit einem Termin möglich. Der Termin kann telefonisch vereinbart werden oder Sie senden uns Ihr Anliegen per E-Mail zu.

Goetheallee 55, 01309 Dresden

Telefon: (03 51) 4 88 88 06
E-Mail: standesamt-eheschliessungen@dresden.de
Internet: www.dresden.de/heiraten







© Standesamt Dresden, Christin Samp

Heiraten auf Schloss Albrechtsberg



Ein traumhafter Blick von den Elbhängen auf die Stadt bietet sich den Besuchern von Schloss Albrechtsberg.
Hier finden Sie einen wunderschönen Eheschließungsraum für die Hochzeitsgesellschaft – der Gartensaal bietet Platz für bis zu 100 Gäste.
Der großzügige Park und die terrassenartig angelegte Gartenanlage sind der ideale Rahmen zum Flanieren mit Ihren Gästen.



© Schloss Albrechtsberg

Heiraten im Carl-Maria-von-Weber-Museum

In Hosterwitz bei Pillnitz befindet sich das ehemalige Sommerrefugium des Komponisten Carl Maria von Weber. Das etwa 1685 erbaute Winzerhäuschen beherbergt heute das bisher weltweit einzige Museum, welches Carl Maria von Weber gewidmet ist. Die Ehe zu schließen an diesem geschichtsträchtigen Ort, ist ganz sicher nicht nur für Musikliebhaber ein besonderes Ereignis. Im als Eheschließungsraum genutzten Musiksalon finden das Paar und bis zu 30 Gäste Platz. Ein kleiner Garten umgibt das alte Häuschen mit seinem unnachahmlichen Flair und bietet eine reizende Kulisse für Ihre Erinnerungsfotos. (2025 sind wegen Baumaßnahmen leider keine Eheschließungen möglich.)



Heiraten im Landhaus

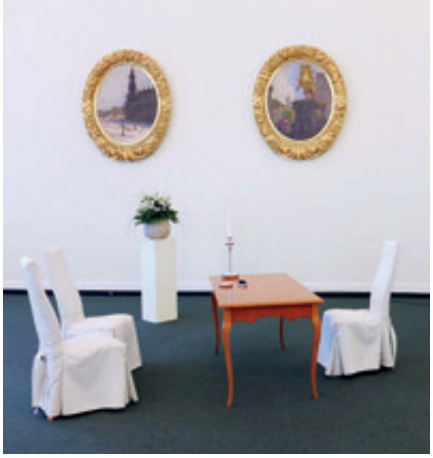

Im Landhaus, den Dresdnerinnen und Dresdnern bereits als Heimat des Stadtmuseums und der Städtischen Galerie bekannt, steht der Festsaal des spätbarocken Gebäudes für feierliche Hochzeiten mit ausreichend Platz für 50 bis 100 Gäste zur Verfügung.
Auf Wunsch kann der vorhandene Flügel genutzt werden. Das einzigartige Treppenhaus des Landhauses bietet einen stilvollen Rahmen für Hochzeitsfotos. Ein Sektempfang nach der Eheschließung ist nach Absprache im Museumscafé oder dem Museumsgarten möglich.

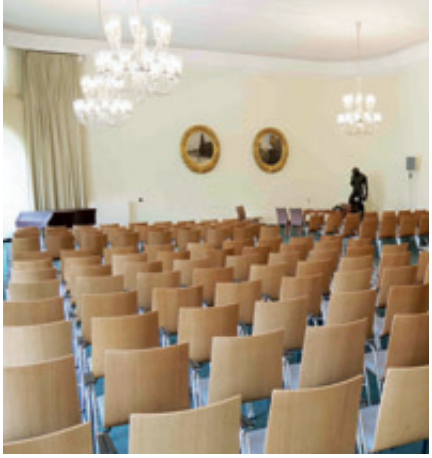

© Museen der Stadt Dresden

Heiraten im Kinosaal Lingnerschloss

Das Lingnerschloss am Dresdner Elbhang ist ein Ort mit besonderer Ausstrahlung für Besucher von Nah und Fern. Hier können Brautpaare mit bis zu 58 Gästen im restaurierten Kinosaal feierlich die Ehe schließen.

Der beeindruckende Raum wurde im Stil der 1950er Jahre hergerichtet und ist mit seiner kleinen Bühne und der historischen Echtholzvertäfelung ein ausgefallener Ort für die Eheschließung. Bei gutem Wetter gibt es nach der Zeremonie einen traumhaften Panoramablick von den Dachterrassen.



Heiraten im Kulturrathaus



Im attraktiven Dresdner Kulturrathaus, gelegen in der historischen Inneren Neustadt von Dresden, finden vom Frühjahr bis in den Herbst auch Hochzeiten statt. Dafür steht im Haus Königstraße 15, der Fritz-Löffler-Saal mit seiner historischen Holzbalkendecke zur Verfügung. Der Saal mit 144 Plätzen hat eine wunderbare warme Akustik und auch der vorhandene Flügel kann gern von Gastmusikern genutzt werden.



© Amt für Kultur und Denkmalschutz

Heiraten im Rathaus Weixdorf

Im 2011 liebevoll restaurierten Rathaus am Stadtrand von Dresden steht an einzelnen Samstagen der Ratssaal für Eheschließungen zur Verfügung.

Besonderes Prachtstück in diesem kunstvoll ausgestalteten Saal ist der alte Ratstisch. An diesem sitzt das Paar mit dem Standesbeamten und bis zu 30 Gäste können die feierliche Zeremonie verfolgen.



Ratssaal im Rathaus Weixdorf
Foto: Birgit Petrasek und Christian Scholz

Heiraten im Palais am Großen Garten

Im königlichen Palais in Dresdens „Großem Garten“ heiratete 1719 bereits der Sohn von August dem Starken.
Mitten in der Stadt und doch wunderschön gelegen ist das Palais – Herzstück dieses Parks – mit Palaisteich und farbenfrohen Blumenrabatten.

Jetzt kann jedermann das Vestibül des Palais mit Kreuzgewölbe und westlicher Fensterfront für romantische Hochzeiten mit bis zu 50 Gästen buchen.



© Schlösserland Sachsen, Carina Müller

Heiraten im Rudolf-Harbig-Stadion Dresden



Ein besonderes Angebot für Heiratswillige, die in keinem historischen Gemäuer oder altehrwürdigem Amt die Ehe schließen möchten, ist das Dresdner Fußballstadion.

Um im Rudolf-Harbig-Stadion heiraten zu wollen, muss man kein Fußballanhänger oder Dynamo-Fan sein! Jeder, der sich für diesen außergewöhnlichen und modernen Eheschließungsort entscheidet, kann mit bis zu 50 Personen den entscheidenden Schritt ins Eheglück mit sportlichem Hintergrund wagen.



Heiraten im Schloss Schönfeld

Im Zentrum des Schönfelder Hochlandes liegt das 1573 erbaute Schloss Schönfeld. In den vergangenen Jahren wurde das nahezu unverändert gebliebene Bauwerk der deutschen Renaissance liebevoll restauriert. Bekannt ist es mittlerweile auch als „Zauberschloss Schönfeld“, weil hier die Zauberkunst ein stilvolles Zuhause gefunden hat. Schönfeld-Weißig gehört durch Eingemeindung seit 1999 zur Stadt Dresden. Hochzeitsgesellschaften mit maximal 30 Gästen können in zauberhafter Umgebung an einigen Samstagen im Jahr diesen romantischen Ort im Dresdner Umland für eine standesamtliche Eheschließung nutzen.



Heiraten im Kraszewski-Museum

Das Kraszewki-Museum, ruhig gelegen in Dresden-Neustadt und umgeben vom Grün des Gartens und der Priesnitz, besteht seit 1960. Es ist dem polnischen Exilschriftsteller Józef Ignacy Kraszewski (1812–87) gewidmet. Das Museum ist ein Platz intensiven Dialoges zwischen Deutschen und Polen und kann sich rühmen, das erste binationale Museum Deutschlands zu sein. Neben der Präsentation von Kraszewskis Leben und Wirken werden temporäre Ausstellungen gezeigt, die sich mit der Kultur und Geschichte beider Länder auseinandersetzen. Seit 2016 kann in Begleitung von bis zu 30 Gästen im Erdgeschoss des Museums an ausgewählten Samstagen standesamtlich geheiratet werden.



Heiraten im Dresdner Rathaus



Mit der Eröffnung des kleinen Eheschließungsraum im Dresdner Neuen Rathaus, südöstlich des Altmarktes am Dr.-Külz-Ring gelegen, sind im Jahr 2026 Eheschließungen möglich. Das Brautpaar mit bis zu 10 Gästen schreitet durch die goldene Pforte und gelangt durch ein prunkvolles Treppenhaus in den modern gestalteten Salon „Marie Stritt“ in der 1. Etage. Dieser wird exklusiv für Eheschließungen und repräsentative Termine des Oberbürgermeisters genutzt.

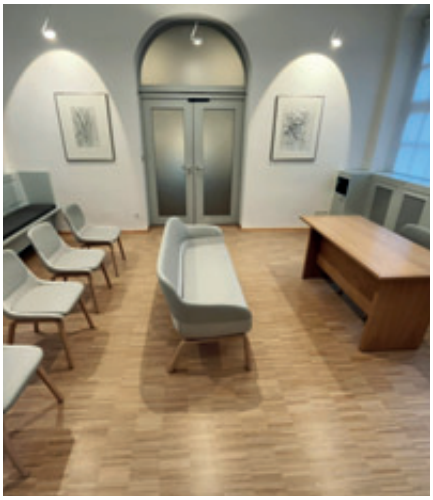

© Standesamt Dresden, Jasmin Kaiser

Die Geschichte des Dresdner Standesamtes auf der Goetheallee

Unser heutiges Standesamt zählt zu den größten und bedeutendsten Villen in Dresden Blasewitz. Sie wurde 1895 in einem eklektizistischen Stil mit Neorenaissance-Elementen errichtet. Ihren Namen verdankt sie ihrem früheren Besitzer, dem Bautzner Kaufmann Karl Ernst Otto Weigang, der sie von Max Georg Poscharsky am 21. Dezember 1895 kaufte. Über den Architekten des Hauses herrscht Unklarheit, da die gesamten Bauakten der ehemaligen Gemeinde Blasewitz 1945 verbrannt sind. Es besteht die Vermutung, dass Poscharsky, 1894/1895 Eigentümer des Grundstückes, als Architekt in Betracht kommt.



Die Geschichte des Dresdner Standesamtes

Max Georg Poscharsky studierte in den achtziger Jahren des 19. Jahrhunderts Architektur an der Dresdner Kunstakademie unter Lipsius, 1893/1894 erbaute er die Villa Vogesenweg 4, nur wenige Meter von hier entfernt, deren Anlage und Details größte Ähnlichkeit mit der Villa Weigang aufweisen.
Weigang, Besitzer einer chromolithographischen Kunstanstalt und Steindruckerei in Bautzen, erwarb durch die Herstellung von Verpackungspapieren für Cigaretten und Schokolade ein erhebliches Vermögen.
Die Villa in Blasewitz nutzte er bis 1914 als Sommerwohnung. Der lateinische Spruch im Fenster über der Holztreppe „BEATUS ILLE QUI PROCUL NEGOTIIS“ – „Glücklich, wer fern von den Geschäften weilt“, weist darauf hin. Der Gobelin im Foyer über der kunstvoll verkleideten Heizung zeigt die Bautzner Wasserkunst und stellt den Bezugspunkt zum eigentlichen Wirkungskreis von Weigang her. Das Haus verfügte nicht nur über eine prächtige Innenausstattung, sondern erhielt 1895 auch eine der ersten Dampfheizungen und eine zentrale Ventilation.
Zu Beginn der Rekonstruktionsarbeiten im Herbst 1991 war von der wertvollen Innenausstattung nicht mehr viel zu sehen und das setzte sich im Außenbereich fort, obwohl das Haus seit 1978 auf der Bezirksdenkmalliste stand. Das Dachgebälk war vom Schwamm befallen, Wandbespannung, Deckenvergoldungen und viele Details waren nicht mehr vorhanden. Die Gemälde und Verzierungen in der Kassettendecke, an den Wänden und im Außenbereich waren übertüncht. Beide Türme waren gekappt. Die in einem vertieften Gartenteil nördlich der Villa befindliche Brunnenanlage war mit Erdmassen verfüllt. Es ragten nur noch zwei Teile der Treppenbalustrade aus der Rasenfläche hervor. Die Brunnenfigur, ein Putto auf Postament und ein Barometerhäuschen wurden von Unbekannten abtransportiert.







© Standesamt Dresden, Christin Samp

Nach dreijähriger Bauzeit fand am 30. September 1994 die erste Eheschließung statt. Das Haus diente seit den 50er Jahren als Standesamt und ist nun die Villa für „Traumhochzeiten“ in Dresden. Die Schönheit der Räume erschließt sich seitdem den Paaren und ihren Gästen in voller Pracht.
Nach der Entfernung dicker Lackschichten erkennt man wieder die natürliche Maserung des Holzes. Die Decken- und Wandbemalungen konnten nahezu vollständig freigelegt werden. In der Kassettendecke findet der aufmerksame Betrachter ein Feld im Original, das nur eine leichte Retusche erhielt. Der ursprünglich vorhandene Fries über den Eingangstüren zu den Eheschließungsräumen ist jedoch nur noch an einer Stelle als „Auge“ sichtbar. Eine vollständige Restaurierung war nicht mehr möglich. Im Außenbereich wurde die Fassadenbemalung nach dem Abtragen der Deckfarbe auf Schablonen übernommen und auf diese Weise gesichert. Bei den Probekratzungen entdeckten die Restauratoren eine wunderschöne Sonnenuhr, auf die es bis dahin keinerlei Hinweise gab. Im Anschluss an die Neuverputzung des Hauses erfolgte die Übertragung der auf den Schablonen gesicherten Ornamente und Gemälde.
Der Jüngling an der Freitreppe gehört zu den wenigen, im Außenbereich erhalten gebliebenen Originalen. Für den Bau der beiden Türme standen lediglich Fotos als Vorlage zur Verfügung.
Die Gartenanlage konnte nur teilweise originalgetreu restauriert werden, weil sie durch vielfältige Eingriffe zersiedelt wurde. Nach Freilegung der Brunnenanlage galt es, eine Wasserkunst zu installieren, die dem Charakter der Villa am besten entspricht. Der Brunnen erhielt einen hervorragend restaurierten gusseisernen Aufsatz, der einst im 1945 zerstörten Palais Oppenheim an der Bürgerwiese stand.
Seit dem 15. Mai 1998 erfreut das Wasserspiel die Dresdner und ihre Gäste als ein beliebtes Fotomotiv.

Unsere Standesbeamtinnen und Standesbeamten wünschen Ihnen einen angenehmen Aufenthalt.

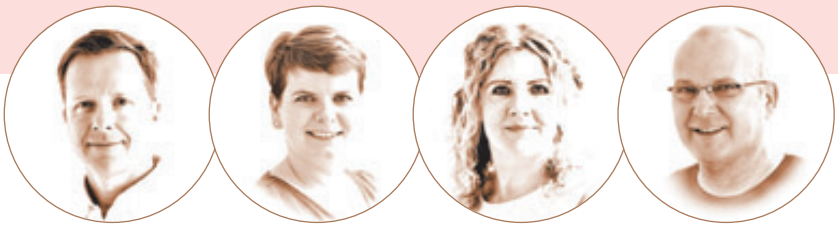

Willkommen in der wunderbaren Welt der Feste und der Liebe! Ihre Hochzeit steht bevor – und mit ihr eine Zeit voller Planungen, großer Emotionen und feiner Details, die Ihr Fest perfekt machen. Doch keine Sorge, wir lassen Sie dabei nicht allein! In diesem Magazin finden Sie jede Menge Vorschläge, nützliche Tipps und kreative Ideen. Von traumhaften Locations über die schönsten Brautkleider bis hin zu den kleinen Dingen, die das Herz höherschlagen lassen – wir haben an alles gedacht.

Doch nicht nur Brautpaare kommen hier auf ihre Kosten! Unser Magazin richtet sich auch an alle, die eine besondere Feier planen – sei es ein runder Geburtstag, eine Silberhochzeit oder ein anderes großes Fest. Denn was gibt es Schöneres, als das Leben mit seinen Liebsten zu feiern? Über praktische QR-Codes auf den Themenseiten gelangen Sie ganz leicht in unser Online-Anbieterverzeichnis.

Lassen Sie sich inspirieren und genießen die Vorfreude – denn Vorfreude ist schließlich die schönste Freude!

Ihr Team von
HeirateninSachsen.de!





Fotos: Robert Günzel · www.robertguenzel.de
Styling: Nicole Riemer · www.brautstyling-nikkyriemer.de
Brautkleid: Beauty Vui Lounge · www.beautyvuilounge.de
Bräutigam-Anzug: Becon Berlin · www.becon-berlin.de
Blumen: Kegels Blumenhaus · kegels_blumenhaus
Location: Esplanade Bad Saarow · www.esplanade-resort.de

Haben Sie Fragen, Anregungen oder Wünsche?
Kontaktieren Sie uns:
redaktion@HeirateninSachsen.de

HochzeitinSachsen

mein_hochzeitsratgeber

FESTE FEIERN

28
BUDGET-PLAN


© andrey/stock.adobe.com

6 alle **Branchen** und **Anbieter**

10 **TrendMomente** – Highlights + Neuheiten

16 Schritt für Schritt – unser **Hochzeitsplan**

28 Unser **Budgetplan**

36 Die Auswahl des **Standesamtes**

38 Das neue **Namensrecht**

40 Unser **Titelshooting**

42 **Anti-Stress-Tipps** – planen, feiern, glücklich sein

46 **Wedding Planner** – ein Vollprofi fürs Heiraten

50 An die **Planung** – fertig los!

60 Die schönsten Inspirationen – das **Hochzeitskonzept**

62 Heiraten zu jeder **Jahreszeit**

66 **Traumlocation** gesucht – der perfekte Ort zum Feste feiern

76 **Quickfinder** – die schönsten Fest-Locations


© Gerstner

96 **Unser Festessen** – elegant aufgetischt

100 Ein **Torten-Traum** – Form, Größe und Verzierung

104 **Trauringe** auswählen – von Gold bis Keramik

114 Einzigartig – **Mokume Gane-Trauringe**

116 **Brautmode** – die aktuellen Trends 2026

120 Das **ABC der Brautmode** Begriffe und Trends

128 Die ultimative **Schnittform** für das Brautkleid

130 **Ich kaufe** mir **ein Brautkleid**

2026

132 Festmode – **Dresscode** für die **Gäste**

134 Der Traum-Look – **Frisur** und **Make-up** zur Hochzeit

142 Der **Bräutigam-Anzug**

150 Auf Rädern ins Glück – vom **Oldtimer** bis zur **Kutsche**

156 **Hochzeitsfotografie** – Erinnerungen für's Leben

162 **Ja zur Freien Trauung** – heiraten, wie es Ihnen gefällt

168 So klingt die Liebe – **Musik und Tanz** zum Mitfeiern

176 **Hochzeitsjubiläen** – 25 Gründe zum Feiern

180 Blumenliebe – die **Hochzeitsfloristik**

184 Die **Flitterwochen**

186 Mit **kleinen Gästen** bei großen Festen

188 **Junggesellenabschied** und **Bachelorette-Party**

190 **Geschenk-Idee:** Wellness verschenken

192 Herstellernachweis Impressum

162

FREIE TRAUUNGEN



©enezselvi/stock.adobe.com

76

EVENTLOCATION Quickfinder



© IVASHstudio/stock.adobe.com



Seit acht Jahrzehnten steht **Brautmoden Tille** für herausragende Qualität, individuelle Beratung und eine leidenschaftliche Hingabe zu Braut- und Herrenmode.

WILVORST als langjähriger Partner im Bereich festliche Herrenmode bedankt sich für die vertrauensvolle Zusammenarbeit!

BRAUTMODEN

Tille

est. 1945

Elegante Brautkleider, moderne Bräutigam-Anzüge und stilvolle Festmode



Fotografie & Hochzeitsplanung: Love Lens Weddings · Dekoration: Areletia Weddings · Floristik: Cacaoblüte

Verkauf & Verleih
Änderungsschneiderei im Haus

Telefon: 03 51 / 3 10 08 21
Loschwitzer Straße 16
01309 Dresden

www.brautmoden-dresden.de
brautmoden_tille@yahoo.de

brautmoden_dresden

Hier Beratungstermin buchen

Familiengeführtes Fachgeschäft im Herzen von Dresden

Juwelier Hoffmann



Altmarkt 10d
01067 Dresden
Telefon: (03 51) 48 43 28 80

Altmarktgalerie · 01067 Dresden
Trauringlounge
Telefon: (03 51) 32 33 35 80

www.juwelierhoffmann.de

Juliette Beke
Gesunde Haare Zero Waste

Bautzner Landstraße 5
01324 Dresden
Telefon:
0351 20285530
0151 41907099
www.juliettebeke-gesundehaare.de

Lessing & Sohn

Reinigung und Färben von Braut- und Festmoden
Montag – Freitag
9.00 – 17.00 Uhr
Freiberger Straße 89
01159 Dresden
Telefon (03 51) 4 96 28 26
www.textilreinigung-faerberei.de

KRAUSE & SOHN



Feuerwerk & Pyrotechnik
Kaufbacher Ring 2
01723 Kesselsdorf
Telefon: (03 52 04)79 40 40
www.feuerwerk-onlineshop.de

Heiraten in der Atelierscheune · www.oekolandhof-umgebinde.de

Event-Spezialisten auf einen Blick

auch unter: **www.heirateninsachsen.de** und **www.hochzeitinsachsen.de**

AUTOVERMIETUNG
Alex Eventfahrten 144
Crazy Cars 147
Das Hochzeitsauto Dresden 139
European Limousine Network 53
extrabesonders 151
Omnibusbetrieb R. Belschner 152
Panther Kallista Oldtimer 154
Regionalverkehr Sächsische Schweiz-Osterzgebirge GmbH 155
Stretch-Limousinenservice 65

BRAUTMODE
Braut- & Festmoden Kaiser 127
Brautmoden Tille 5
Cinderella · Braut- & Festmoden 131
MK Brautmode 35/63/121
MK Schneideratelier 125
Modeverleih Ute Fischer 133
Wedding Store Love it. again 131
Weiße Rose Hochzeitsmoden 129

BRAUTFRISUR/-KOSMETIK
Die Schönermacherin Claudia Rochow 137
Friseursalon Make-up und Hairstyle Nadine Kaiser 135
Haarpflege Dresden 136
Haarstudio Goldene Schere 135
Hair & Beauty Style Brixen Klingst 139
Juliette Beke · Gesunde Haare Zero Waste 5
Kucharsky Friseure 138

BRAUTKLEIDREINIGUNG
Reinigung Lessing & Sohn 5

BRÄUTIGAMMODE
Mein Fischer Festhaus 123
MK Herrenmode 35/141/153
Mode Marius 143/145
Modehaus Haase 147
Prüssing & Köll 27
Spengler & Fürst 142
Wedding Store Love it. again 131

CATERING
Diable Cuisine Catering 99
Sinneswandel Catering 98

DEKORATION
Ballonshop Dresden 57
Home Fashion 59
vomTischzurTafel 11
yawima · Ausstattung und Dekoration 39

FEUERWERK
Feuerwerke Mohn 179
Krause & Sohn GmbH 5

FINANZIERUNG
Ostsächsische Sparkasse Dresden 33

FLITTERWOCHEN
sonnenklar.TV Reisebüro 185

FLORISTIK
Blumenring 183
Blütenschmiede 181

FOTOGRAFIE
Baderei Kamenz 159
Fabian Schneider Photographie 157
Foto-Garten 159
Foto-Studio Schmutzler 161

FREIE TRAUUNGEN
Alles aus Liebe · Freie Trauung & Lebensfeiern 165
Traurednerin Bianca 163

GESCHENKE
LikörFactory 10
Schwebebad Dresden 191

HAUSBAU
OKAL Musterhaus Dresden 14/15

HOCHZEITSKUTSCHE
Hochzeitskutschen Joiko 164

HOCHZEITSORGANISATION
Festmomente Hochzeitsplanung 51
White Wedding by Viola 47

JGA
Comödie Dresden 189

KINDERANIMATION
Kinder- und Familienservice Großenhain 187

MESSEN und EVENTS
Hochzeitsmesse Rittergut Limbach 51
Hochzeitsmesse Schloss Burgk 51
JAwort Hochzeitsmesse Dresden 53

MUSIK und UNTERHALTUNG
Arina Peter · Konzertmeisterei 173
DJ Oliver Plattig 168

LOCATIONS

BURGEN und SCHLÖSSER

Barockgarten Großsedlitz 37
Barockschloss Rammenau 55
Burg Kriebstein 9
Burg Mildenstein 9
Kobalt – Club Royal 86
Palac Brzezno 92
Schloss Burgk 93
Schloss Eckberg 87
Schloss Königshain 97
Schloss Krobnitz 97
Schloss Nedaschütz 64
Schloss Scharfenberg 86
Schloss Wackerbarth 94
Schloss Weesenstein 37
Schlosshotel Althörnitz 80
Schlosshotel Purschenstein 54

HOTELS und RESTAURANTS

AMARA Event 23
Ballsäle Coßmannsdorf 94
Bergwirtschaft Wilder Mann 87
Café Friedrichschlösschen 102
Callenberger Hochzeitskapelle 67
Churfuerstliche Waldschaenke
Moritzburg 12/13
Designhotel Laurichhof 85
Dorint Parkhotel Meißen 73
Gare de la lune 89
Gasthaus Naumann 72
Gasthof Großdobritz 90
Gasthof zum Anker 88
Historisches Fischhaus Dresden 78
Hotel Schloss Schweinsburg 94
Hotel Kyffäuser 69
johann restaurant & elblounge 95
Körnermühle 82
La Campagnola 59
Luisenhof Dresden 59
mightyTwice Hotel Dresden 81
Moritzburger Schlossrestaurant 93
Naturhotel Heidemühle 57
Parkhotel Bad Schandau 91
Parkhotel Dresden 79
Ranunkelhof 84
Residenz Kerstinghaus 19
Romantik Hotel Burgkeller Meißen 19
Romantik Hotel Schwanefeld 19
Rosengarten · Café & Restaurant 71
Schloss Hotel Dresden-Pillnitz 69
Südseequartier 91
Villa Sorgenfrei 89

RAUMVERMIETUNG

Atelierscheune 5
Baderei Kamenz 159
Extrabesonders Eventlocation 29
Hexenburg bei Dresden 39
Kurhaus Bad Liebenwerda 88
Marcolinis Welt 75
Marienschacht Bannewitz 83
Rabenauer Mühle 71
Villa Teresa 90
Villa Wollner 92

Drabon the Dragon 11
Flying Flames 51
Freaks on Fire 169
Harfe und Gesang · Katharina Müller 167
Keith Tynes · Sänger 177
Pianist Florian Schumann 173
Sängerin Madeleine Wolf 165
SSH Party-Team 170

TANZSCHULE

ADTV Tanzschule ego-Wohlfühlhaus 169
ADTV Tanzschule Lax 174
Tanzschule Hartmann 175
Tanzschule L33 173
Tanzschule Nebl 171

TORTEN und KUCHEN

Cafè Toscana 103
Konditorei & Café Zscheile 101

TRAURINGE und SCHMUCK

Adamora 10
Atelier Sandra Coym 109
Das Trauringhaus U2
Goldschmiede Biedermann 111
Goldschmiede Gerlach 107
Goldschmiede Lehmann 105
Goldschmiede Loos 61
Goldschmiede Träger 114
Goldschmiedemeister Sofia Thiele 107
Goldschmiedewerkstatt Oehlke 115
Joachim Bartz Schmuck 108
Juwelier Hoffmann 5/25
Juwelier Kipper & Trauring-Träume 31
Juwelier Knoblich U4
Juwelier Roller 11
Juwelier Vögele 45
MK Trauringstudio 35/49
Salomo · Goldschmied & Juwelier 113
Schmuckwerkstatt Sarah Böhme 111
titanblau · Galerie für Schmuck 115
Trauringlounge Altmarkt Galerie 21

VERSICHERUNG

Waldenburger Versicherung 43

VERLEIH

vomTischzurTafel 11

WELLNESS

Schwebebad Dresden 191

ZELTVERLEIH

Eventservice Dirk Hollank 47
eventTIME 96
Moritz-Schulze 50





Heiraten auf Burg Kriebstein

BURG KRIEBSTEIN

- Trauungen und Hochzeitsfeiern im stimmungsvollen „Großen Festsaal“ und im „Kleinen Veranstaltungssaal“
- festliche kirchliche Trauungen in der historischen Burgkapelle
- Hochzeitsfeiern in der Säulenhalle
- Sektempfänge im romantischen Burghof
- Sonderführungen durch die Burg
- stilvolle Hochzeitsfotografie



Burg Kriebstein
09648 Kriebstein
Telefon: 034327/952-0
kriebstein@schloesserland-sachsen.de
www.burg-kriebstein.eu

Fürstlich feiern auf Burg Mildenstein



BURG MILDENSTEIN

- Trauungen in der Fürstenstube im Herrenhaus
- freie Trauungen auf dem Burghof
- Hochzeitsfeiern in den Rittersälen oder im rustikalen Herrenhauskeller (max. 130 Gäste)
- moderne Cateringküche
- Buffetraum
- Erlebnisführungen durch die Burg

Burg Mildenstein
Burglehn 6 · 04703 Leisnig
Tel. 034321/6256-0
mildenstein@schloesserland-sachsen.de
www.burg-mildenstein.de







TrendMomente

Highlights + Neuheiten



GENIAL AUS HAAR – ECHTE DIAMANTEN

Hier wird kein Stroh zu Gold gesponnen – sondern Haarsträhnen von Braut und Bräutigam in wirkliche **DIAMANTEN** verwandelt. Klingt verrückt? Ist aber echtes Hightech mit Herz. Bei **ADAMORA** wird in einem raffinierten Verfahren der Kohlenstoff aus den Haaren extrahiert, unter enormem Druck und bei Temperaturen wie in der Erdkruste zu einem Rohdiamanten gepresst – kein Märchen, sondern pure Wissenschaft. Den Feinschliff erhält das einzigartige Schmuckstück nach den Wünschen des Brautpaares. Für Trauringe als inniges Symbol der Liebe. Oder als außergewöhnliches Geschenk für geliebte Menschen zu einem besonderen Anlass.

www.adamora.de

JUNGGESELL*INNEN-ALARM!!!

Diese T-Shirts sind nichts für graue Mäuschen – sie sorgen für Stimmung, Lacher und neugierige Blicke. **FRECHE SPRÜCHE**, klare Kante: So wird der Junggesell*innen-Abschied zum legendären Vorabend mit „Weißt-du-noch?"-Garantie. Motiv aussuchen, bestellen, anziehen – der Rest ergibt sich von selbst.

www.kauf-erlebnis.de





...eine Schnapsidee als Give-away!

Große Liebe, kleiner Likör – manchmal sind es die besonderen Gastgeschenke, die in Erinnerung bleiben. Die originellen Mini-Fläschchen von **LIKÖRFACTORY** gibt es in über 30 köstlichen Sorten und sie passen zu jedem Festkonzept. Mit dem Online-Etikettendesigner gestalten Brautpaare ihre persönliche Kreation: mit eigenem Foto, Namen und Hochzeitsdatum. So wird aus jedem Fläschchen ein kleines Meisterwerk.

www.likoerfactory.de

VON OMAS SCHRANK – DIREKT INS HOCHZEITSGLÜCK



Mit dieser ungewöhnlichen Idee zeigen die vielseitigen **VOMTISCHZURTAFEL**-Profis, wie charmant Mix-and-Match-Tassen die Kaffeetafel veredeln und sogar ein festliches Dinner stilvoll begleiten können. Mit nostalgischem Flair passen sie ebenso gut zu Scheunen-, Haus- u. Hofhochzeiten wie zur Eleganz von Villen und Schlössern. Kurzum: ein origineller Geschirrverleih, der dem Flair der Feier gerade in Mietlocations das gewisse Extra schenkt und jedes Sammlerherz entzückt.

www.vomtischzurtafel.de

Trauringe INDIVIDUELL KONFIGURIEREN



Wenn es um die Ringe fürs Leben geht, darf es ein bisschen Magie sein – und die gibt es in Chemnitz bei dem Traditionsunternehmen **JUWELIER ROLLER** inklusive.
Mit dem **123-GOLD**-Trauring-Konfigurator designen Sie nach Herzenslust Ihre Traumringe selbst. Jeder Klick verrät Ihnen, wie Ihre Ringe aussehen würden – ebenso wie den Preis dazu. Und weil Gefühle am schönsten in echt sind, warten in beiden Roller-Geschäften am Chemnitzer Markt viele Ringbeispiele darauf, von Ihnen anprobiert zu werden.
Kurz: Hier wird aus „vielleicht?“ im Nu ein strahlendes „Ja, genau diese!“.

www.juwelier-roller.de

CELLO. CHARME. GÄNSEHAUT.

Drabon Moments!



Ein **WEISSES E-CELLO**, ein Musiker mit Stil – und ein Auftritt, den man so schnell nicht vergisst: **DRABON THE DRAGON.** Mit Loopstation, Cellobogen und viel Gefühl erschafft er beeindruckende Klangwelten zwischen Gänsehaut und Partylaune. Klassik küsst Clubsound – und das ganz ohne Kitsch. Kein 08/15-DJ, kein Cellist von der Stange. Hier bekommt man kein Musikprogramm – sondern Klänge voller Wow-Momente. Das einzigartige Konzept aus der Verbindung von E-Cello-Live-Musik und coolem DJ-Set sucht seinesgleichen.

www.drabonthedragon.de



Churfürstliche Waldschänke seit 1770 Moritzburg

Bei uns beginnt Ihr Märchen mit echter Gastfreundschaft.

Liebes Brautpaar,

nirgends ist der schönste Tag im Leben besser aufgehoben als da, wo man **in einzigartiger Kulturlandschaft** und in greifbarer Nähe zum wohl **märchenhaftesten Ort** in der Region feiern kann. Dort wo Wälder rauschen und Teiche leise spiegeln, finden Sie einen Ort, der wie geschaffen ist für Ihren großen Tag. Nur einen Spaziergang vom barocken Jagdschloss entfernt empfängt Sie ein **liebevoll restauriertes Haus**, das Geschichte atmet und Herzen öffnet.

Unsere **34 Zimmer** und **sieben historischen Restauranträume** verbinden den **Zauber vergangener Zeiten mit modernem Wohlgefühl**. Jeder Raum erzählt seine eigene kleine Geschichte und schenkt Ihnen den Blick ins tiefe Grün des Friedewalds. Unsere Küche verwöhnt Sie mit **regionalen Köstlichkeiten**, die mit **Sorgfalt und echter Herzlichkeit** zubereitet werden.

Genießen Sie einen Nachmittag voller Leichtigkeit bei **Kaffee, Kuchen oder herzhaften Kleinigkeiten**, begleitet von den Menschen, die Ihnen am wichtigsten sind. Am Abend erwartet Sie ein **festliches Menü** oder **Buffet**, das in eine Nacht voller Tanz und Freude überleitet. Und wenn die Sterne hoch am Himmel stehen, stärken Sie sich mit **Wald-Currywurst, Käsebuffet** oder einer **Mitternachtssuppe**, bevor Sie zur Ruhe kommen.

Wir freuen uns für Ihren schönsten Tag im Leben Gastgeber sein zu dürfen - Ganz egal ob zu zweit oder mit 80 Gästen. Herzlich willkommen!

- Team Waldschaenke Moritzburg







Die Waldschänke Moritzburg vereint märchenhafte Lage, historische Atmosphäre und herzliche Gastfreundschaft zu einem einzigartigen Ort für Ihre Hochzeit.

- ★ Historischer Charme mit modernem Komfort
- ★ Persönliche, herzliche Gastgeber
- ★ Regionale Küche mit Liebe zum Detail
- ★ Einzigartige Lage
- ★ Feiern von 2 bis 80 Gästen
- ★ 7 historische Restauranträume
- ★ 3 Terrassen inmitten der Natur
- ★ 34 Boutique-Zimmer für Sie und Ihre Gäste

Lassen Sie sich von uns begeistern und begeistern Sie mit uns Ihre Gäste!



Churfürstliche
seit 1770
Waldschänke
Moritzburg

Reservierung per Telefon oder Mail
Große Fasanenstraße 1
01468 Moritzburg
Tel: 035207 - 8600
Mail: info@waldschaenke-moritzburg.de
www.waldnschaenke-moritzburg.de

Übrigens: nicht nur im Brautkleid lässt es sich bei uns feiern. Auch Familienfeste, Jubiläen und Firmenevents finden bei uns ein herzliches Zuhause.



KEINE LUST MEHR AUF „ZU MIR ODER ZU DIR?“

Häuser von OKAL –
Stilvoll, Charismatisch, Einzigartig.


OKAL
Ausgezeichnete Häuser
Besuchen Sie unser Musterhaus Dresden
Zur Kuhbrücke 11 · 01458 Ottendorf-Okrilla
035205 753687 · info@okal-ost.de
www.okal.de

Schritt für Schritt –
Unser Hochzeitsplan

Am Anfang ist es gut zu wissen, was alles zur Organisation eines großen Festes dazugehört. Rechts befindet sich eine Übersicht der wichtigsten Dinge, die in der Vorbereitungsphase anstehen. Alles was erledigt ist, kann hier einem Häkchen versehen werden. Nutzen Sie doch auch die nächsten Seiten gleich als Check-Liste.



© Dominik / stock.adobe.com

1.

Termin festlegen

Sie wollen in der warmen Jahreszeit heiraten? Dann planen Sie langfristig, denn Sie sind nicht die Einzigen und die schönsten Plätze sind begehrt. Von Oktober bis April ist das Wetter zwar nicht immer hochzeitlich, aber dafür sind freie Locations an Wochenenden einfacher zu bekommen.

2.

Location finden

Der entscheidende Schritt ist die Auswahl der Location. Oft ist es sogar so, dass die Verfügbarkeit der Lokalität Einfluss auf das Hochzeitsdatum hat und deshalb noch einmal umgeplant werden muss. Geben Sie Ihren Hochzeitstermin also erst bekannt, wenn die Location gesichert ist.

3.

Tageszeit planen

Der Zeitpunkt der Trauung hat einen wesentlichen Einfluss auf Ihren Hochzeitstag. Es macht schon einen Unterschied, ob Sie bereits 9.00 Uhr heiraten und den ganzen weiteren Tag als Fest gestalten oder Ihre Trauung erst am Nachmittag stattfindet und Sie Ihre Feier danach beginnen.

So übersehen Sie kein Detail:

GÄSTE

- [ ] Gästeliste
- [ ] Zeitplanung
- [ ] Tischplanung
- [ ] Hotelreservierung
- [ ] Kinderbetreuung
- [ ] Geschenkeliste
- [ ] Save-the-Date-Karten
- [ ] Einladungskarten
- [ ] Danksagungskarten

LOCATION/BEKÖSTIGUNG

- [ ] Locationauswahl
- [ ] Ablaufabsprache
- [ ] Menüplanung
- [ ] Getränkeplanung
- [ ] Tisch- und Menükarten
- [ ] Tortenauswahl
- [ ] Torte bestellen
- [ ] Sonderwünsche

KIRCHLICHE TRAUUNG

- [ ] Termin
- [ ] Dokumente
- [ ] Ort der Trauung
- [ ] Ablaufplanung
- [ ] Texte für Brautpaar
- [ ] Besondere Zeremonie
- [ ] Musikauswahl
- [ ] Kirchenheft
- [ ] Hochzeitsfahrzeug

GARDEROBE + STYLING

- [ ] Brautkleidstil finden
- [ ] Brautkleid kaufen
- [ ] Accessoires
- [ ] Frisur und Make-up
- [ ] Bräutigam Anzug
- [ ] Accessoires für Ihn
- [ ] Blumenkinder
- [ ] Brautjungfern
- [ ] zusätzl. Standesamtskleid

BLUMEN+DEKO+EXTRAS

- [ ] Floristenauswahl
- [ ] Hochzeitsthema festlegen
- [ ] Blumenauswahl
- [ ] Tischdekoration
- [ ] Autodekoration
- [ ] Braut- und Reversschmuck
- [ ] Körbchen Blumenkinder
- [ ] Brautjungfernsträuße
- [ ] Autobänder Gäste
- [ ] Kirchen- u. Raumdekoration
- [ ] Traukerze
- [ ] Gästebuch
- [ ] Gastgeschenke

TRAURINGE

- [ ] Trauringrecherche
- [ ] Ringe kaufen

FOTOGRAFIE

- [ ] Fotobeispiele suchen
- [ ] Fotografenauswahl
- [ ] Videofilmer suchen
- [ ] Ablaufplanung
- [ ] Ablauf mit wichtigen Personen besprechen

ORGANISATION

- [ ] Budgetplanung
- [ ] Größe + Rahmen der Hochzeit
- [ ] Trauzeugen auswählen
- [ ] Thema/Motto der Hochzeit
- [ ] Aufgaben an wichtige Personen verteilen

STANDESAMT

- [ ] Termin der Trauung
- [ ] Dokumente
- [ ] Auswahl des Standesamtes
- [ ] ggf. Ehevertrag

UNTERHALTUNG

- [ ] Künstler suchen
- [ ] Anbieter auswählen
- [ ] Musik-Fragebogen für Gäste
- [ ] Ablaufabsprache

Unser Budget



Wenn Sie festlegen, wie viel Ihre Hochzeit kosten darf, kalkulieren Sie nicht zu knapp, denn fast immer kostet es etwas mehr, als man denkt. Besser Sie planen von vornherein ein kleines finanzielles Polster von 500–1000 Euro ein, das angetastet werden darf, aber nur wenn es nicht anders geht. Bestimmen Sie schon zu Beginn, welche Positionen (z. B. Gastronomie oder Unterhaltung) am meisten kosten dürfen.

Die Anmeldung



© amnarj2006 / stock.adobe.com

Die offizielle Anmeldung beim Standesamt kann frühestens 6 Monate vor dem Hochzeitstermin am Wohnort erfolgen.

Welche Unterlagen erforderlich sind, hängt von der Lebenssituation ab – bei gemeinsamen Kindern oder einer Eheschließung mit einem ausländischen Partner sind zusätzliche Dokumente nötig. Ein persönliches Gespräch mit dem Standesbeamten hilft, offene Fragen zu klären. Beide Partner müssen zur Anmeldung der Eheschließung volljährig sein.

18 bis 9 Monate

- ◯ Wie wollen Sie heiraten – auf dem Standesamt und außerdem kirchlich oder zusätzlich als Freie Trauung? Alle Festlichkeiten an einem Tag oder standesamtlich und kirchlich getrennt?
- ◯ Größe und Stil der Hochzeit sowie die Höhe des Budgets festlegen
- ◯ Locationsuche und Auswahl des Hotels, Restaurants oder gemieteter Festräumlichkeit
- ◯ eine erste Gästeliste erstellen
- ◯ Mitteilung des Termins zum Vormerken mit einer Save-the-Date-Karte an die Gäste verschicken
- ◯ Hochzeitsordner anlegen für Reservierungen, Buchungen, Kostenvoranschläge und Angebote
- ◯ bei Bedarf einen Hochzeitsplaner mit der Organisation beauftragen

6 bis 7 Monate

- ◯ Fotograf/Videograf auswählen und buchen
- ◯ engagieren Sie jetzt Musiker, DJs oder Unterhaltungsprofis
- ◯ Unterlagen/Urkunden für das Standesamt zusammentragen
- ◯ Hochzeitspapeterie aussuchen und bestellen
- ◯ Trauzeugen (nicht zwingend) benennen, informieren und ggf. einen Zeremonienmeister festlegen, oder Hochzeitsplaner fragen
- ◯ Brautkleid aussuchen (Lieferzeiten/Änderungen einkalkulieren)
- ◯ für eine Freie Trauung eine/n Freie Redner/-in auswählen und Gesprächstermin vereinbaren

noch 6 Monate

- ◯ Anmeldung beim Standesamt – frühestens jetzt möglich
- ◯ Einladungen verschicken (die Unterkunft für die Gäste mitteilen)
- ◯ Hochzeitsfahrzeug buchen (Oldtimer, Kutsche oder Stretchlimo)
- ◯ Accessoires wie Schleier, Tasche, Schuhe, Dessous und andere auswählen beziehungsweise im Geschäft bestellen
- ◯ Cateringservice buchen, falls Sie keine gastronomische Einrichtung nutzen wollen



Burgkeller
★★★★
MEISSEN



- Festsaal und Räume von 20 bis 200 Gäste
- Feine Gastronomie und Unterstützung bei der Planung
- Hochzeits-Suite, Zimmer und Gästezimmer (26)

Romantik Hotel Burgkeller & Residenz Kerstinghaus
Domplatz 11 · 01662 Meißen
Tel. 03521 41400
www.hotel-burgkeller-meissen.de

- Balkon von Meißen über die Stadt
- Spielplatz, Bowlingbahn, Rosen Spa
- Pauschalangebote und Rundum-Sorglos-Paket



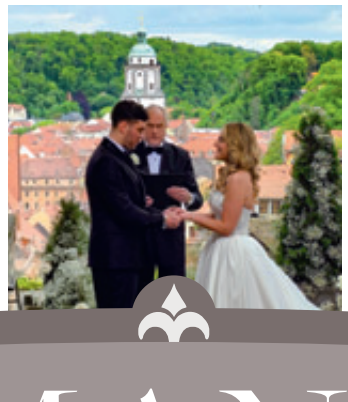

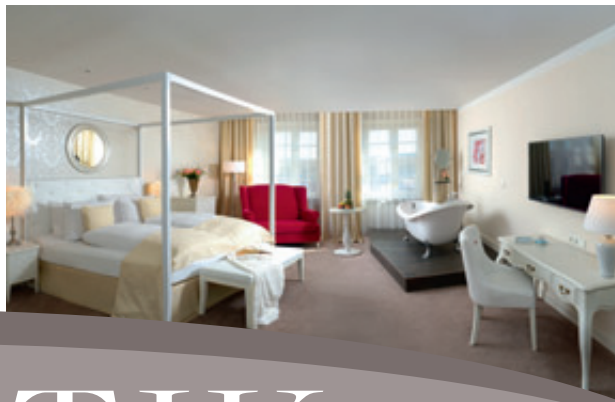

ROMANTIK

über Meissen und unter „Freiem Himmel“ in Meerane



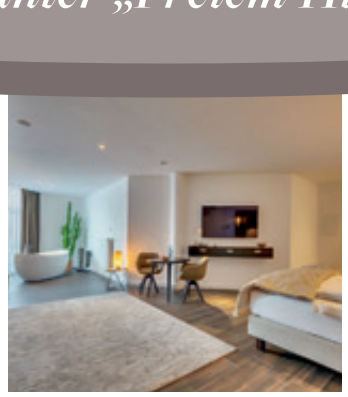



- Standesamtliche Trauungen im Hotelgarten
- Hochzeitspavillon im Hotelgarten
- Terrassen und Kinderspielplatz

Schwanefeld RESORT & SPA
Schwanefelder Straße 22 · 08393 Meerane
Tel. 03764 4050
www.schwanefeld.de

- Große Auswahl an Räumlichkeiten bis 250 Gäste
- Hochzeitszimmer und schöne Gästezimmer (50)
- Liebevoller Service und Pauschalpakete
- Schwanefeld SPA



Schwanefeld
RESORT & SPA
MEERANE
★★★★S



Die Einladung

Bei einer kleinen Hochzeitsfeier bis 25 Gäste ist oft der enge Familien-/Freundeskreis eingeladen, und Sie bekommen Ihre Zusagen zeitnah. Je größer die Feier ausfällt, desto mehr sind Sie auf eine zuverlässige Rückmeldung der Gäste angewiesen, um nicht nur die Sitzplanung, sondern auch die Beköstigung endgültig vereinbaren zu können. Setzen Sie deshalb in der Einladung einen festen Stichtag, um alles abzustimmen und ungeplante Änderungen und Kosten zu vermeiden.



© luckyphoto / stock.adobe.com

Ein Ablaufplan für das Fest

Ein gut durchdachter Zeitplan für den Hochzeitstag sorgt für einen reibungslosen Ablauf und verhindert unnötigen Stress. So können Sie den Tag entspannt erleben, während alles wie geplant läuft. Außerdem behalten der Zeremonienmeister, etwaige Dienstleister und einige eingeweihte Gäste den Überblick und wissen genau, wann was passiert. Pannen lassen sich so am besten vermeiden.

noch 5 Monate

- ◯ Liste für Geschenke erstellen und Wünsche mitteilen oder diese auf der eigenen Hochzeits-Homepage einrichten
- ◯ Unterhaltungskünstler wie Zauberer, Tänzer usw. kontaktieren
- ◯ Terminvereinbarung beim Stylisten für den Hochzeitstag sowie für Probefrisieren und Make-up
- ◯ grobes Drehbuch zum Ablauf des Hochzeitstages schreiben
- ◯ falls Sie Flitterwochen machen wollen, Urlaub beim Arbeitgeber einreichen (ggf. auch schon eher)
- ◯ Ausweise/Reisepässe überprüfen, falls Flitterwochen im Ausland geplant sind, Einreisebedingungen des Urlaubslandes beachten und notwendige Impfungen einplanen
- ◯ im Kalender alle wichtigen Termine eintragen

noch 4 Monate

- ◯ Hochzeitsgarderobe für den Bräutigam auswählen
- ◯ Babysitter organisieren bzw. Unterhaltung für die kleinen Gäste
- ◯ Trauringe aussuchen
- ◯ ggf. für Trauzeugen und Zeremonienmeister ein Dankeschön-Präsent aussuchen
- ◯ Jetzt die Hochzeitstorte bestellen
- ◯ Übernachtung für die Gäste reservieren und Hotelzimmer buchen, wenn nicht zu Hause übernachtet wird
- ◯ evtl. Feuerwerk oder Hochzeitstauben als Highlight buchen
- ◯ kleine Give-away-Geschenke für die Gäste bestellen bzw. basteln
- ◯ Familie und Freunde um Unterstützung bitten

noch 3 Monate

- ◯ Programmablauf des Hochzeitstages festlegen
- ◯ Gästeliste – klären, wer zu welchem Teil der Feier kommt
- ◯ Festlegung/Bestellung der Dekoration für Tische und Räumlichkeiten mit der Location das Menü bzw. Buffet zusammenstellen
- ◯ mit Trauzeugen, Brautjungfern und Blumenkindern den Ablauf und die Aufgaben absprechen
- ◯ Nachhilfe beim Hochzeitswalzer? Tanzkurs besuchen
- ◯ die Garderobe der Brautjungfern aufeinander abstimmen
- ◯ evtl. Ehevertrag abschließen

TRAURINGLOUNGE

Altmarkt Galerie Dresden

by Juwelier Hoffmann



• TRAURINGWOCHEN •

12.01. - 24.01. 2026
02.03. - 14.03. 2026
04.05. - 16.05. 2026
06.07. - 18.07. 2026
28.09. - 10.10. 2026
30.11. - 12.12. 2026

Trauringlounge by Juwelier Hoffmann GmbH • Altmarkt Galerie • Webergasse 1 • 01067 Dresden
Tel.: 0351 - 32 33 35 80 • E-Mail: trauringlounge@tommycrystal.de • www.trauringlounge-dresden.de

Bloß kein Stress!



© ivanko80/stock.adobe.com

Die Hochzeitsplanung soll keine Stressfalle sein, sondern eine schöne Zeit! Dabei hilft es, früh genug zu starten und sich zuerst einen Überblick zu verschaffen. Was ist Ihnen besonders wichtig? Setzen Sie sich Etappenziele, anstatt alles auf einmal zu wollen.

Eine kluge Pflichtenaufteilung kann Wunder wirken. Delegieren Sie Aufgaben doch auch an Trauzeugen, Familie oder gute Freunde. Und wenn mal etwas nicht perfekt läuft? Keine Panik! Meist merken das nur Sie selbst.

Ein fixer Tag pro Woche, an dem Sie sich gezielt mit der Planung beschäftigen, kann helfen, damit nicht jeder Abend vom Thema Hochzeit dominiert wird. Planen Sie auch Auszeiten ein, in denen Sie über alles reden können – nur nicht über die Hochzeit!

Lassen Sie sich nicht von zuviel Input verunsichern. Social Media kann Druck machen, weil alles perfekt aussieht – aber Perfektion ist nicht das Ziel, sondern Ihr Glück! Und falls Sie merken, dass Ihnen die Planung über den Kopf wächst, kann ein professioneller Hochzeitsplaner oder zumindest eine gut strukturierte To-do-Liste – wie hier – entlasten.

noch 2 Monate

- ◯ sind alle Termine, Entfernungen usw. bekannt, kann die Feinabstimmung für den Hochzeitstag vorgenommen werden
- ◯ genauen Ablauf der Zeremonie mit Foto-/Videograf und den Musikern durchsprechen
- ◯ Kalkulation der zu erwartenden Kosten überprüfen
- ◯ Sitzordnung planen – die Rückmeldungen auf die Einladung verraten die genaue Anzahl der Gäste
- ◯ Probe-Termin beim Friseur und im Kosmetikstudio wahrnehmen, um Frisur und Make-up zu testen
- ◯ Brautstrauß und Blumenschmuck (z. B. Ringkissen) bestellen

noch 1 Monat

- ◯ Sitzordnung mit der endgültigen Gästeliste festlegen und Tischkarten vorbereiten
- ◯ konkrete Absprache mit dem Restaurant – genaue Anzahl der Gäste, Ablauf des Essens, Tischordnung, Tischkarten abgeben
- ◯ für den Weg zur Trauung/Feier Fahrgemeinschaften vereinbaren
- ◯ Geschenkeliste anlegen, damit klar ist, von wem welches Präsent ist (als Hilfe für die Danksagung)
- ◯ mit Hilfe von Freunden/Familie Polterabend oder Junggesellenabschied planen und formlose Einladung versenden

2 Wochen

- ◯ Garderobe auf die Vollständigkeit und perfekten Sitz prüfen – letzte kleine Änderungen bzw. Ergänzungen
- ◯ auf keinen Fall vergessen, die neuen Schuhe einzulaufen
- ◯ die bestellten Trauringe beim Juwelier abholen
- ◯ telefonisch alle Buchungen bei den Dienstleistern bestätigen lassen
- ◯ kontrollieren, ob alle Deko-Elemente vollständig sind

1 Woche

- ◯ Polterabend, Junggesellen/-innenabschied feiern
- ◯ Vorbereitungen – wie die Koffer packen – für die Flitterwochen/Hochzeitsreise treffen
- ◯ Fahrtstrecke/-zeit überprüfen, u. U. Baustellen und Umleitungen zum Standesamt oder zur Kirche und Feier einplanen
- ◯ auch die Gäste über Verkehrsbehinderungen informieren
- ◯ noch einmal gemeinsam alles Wichtige überprüfen







Unsere Location für Ihre Traumhochzeit





AMARA

EVENT · FESTSAAL · GASTHAUS · PENSION

Planen Sie Ihre Traumhochzeit?





Mit Amara wird jede Feier unvergesslich! Wir kümmern uns um die komplette Organisation und den kulinarischen Rahmen und Sie können ganz einfach den Tag genießen.

Gerne starten wir Ihre Feier mit einem Aperitif in unserem Outdoor-Bereich.

Ob Hochzeit. runder Geburtstag oder Familienfeier -für Ihre Gäste mit einer weiten Anreise bieten wir sieben liebevoll eingerichtete Pensionszimmer.

Zwischen Freiberg und Dresden gelegen, verbindet unser Haus Amara Feiern, Business und Fine-Dine auf höchstem Niveau.

Natur und Stadt zugleich - Amara ist der ideale Ort zum Feiern für Sie! Überzeugen Sie sich selbst!





Amara Event - Festsaal & Gasthaus
Freiberger Straße 37 | 01723 Mohorn
Telefon: 0352 09399982
E-Mail: info@amara-festsaal.de
www.amara-festsaal.de


© Igor /stock.adobe.com

Am Vortag

- ◯ wichtige Details für die Trauung wie Papiere, Ausweise und Ringe bereitlegen – die Trauzeugen müssen ihren Personalausweis unbedingt mitbringen
- ◯ den Inhalt des Brauttäschchens zusammenstellen: sehr zu empfehlen – z. B. Kopfschmerztabletten, Kamm, Erfrischungstücher, Deo, Make-up, Pflaster

Der Hochzeitstag


© ryzhenko23 / stock.adobe.com

- ◯ früh am Morgen zum Friseur und ins Kosmetikstudio gehen oder die Stylistin kommt ins Haus
- ◯ Brautstrauß beim Floristen abholen (Aufgabe für Bräutigam)
- ◯ mit Hilfe einer Schwester, Freundin oder Brautjungfer das Brautkleid anziehen
- ◯ die Ringe nicht vergessen (evtl. besser einem Trauzeugen anvertrauen)

Nach der Hochzeit

Spätestens zwei Wochen nach der Hochzeit ist es an der Zeit, die **Dankeskarten** zu versenden. Mit ein paar persönlichen Worten und den ersten Hochzeitsbildern machen Sie den Adressaten eine Freude. Damit Sie einen Überblick haben, wer Ihnen was geschenkt hat, fertigen Sie am besten eine Liste an, auf der Sie dies vermerken. So können Sie in Ihrer Danksagung noch einmal besonders darauf eingehen, das kommt immer gut an.

Nicht vergessen:

- Nachsendeauftrag bei der Post beantragen, falls sich die Anschrift ändert
- Versicherungen anpassen
- Banken/ Vereine informieren
- gegenseitig finanziell absichern und Konto-Vollmacht erteilen
- Reisepässe und Personalausweise aktualisieren lassen
- Lohnsteuerkarte und Steuerklasse anpassen lassen
- Führerschein, Verträge, Fahrzeugpapiere aktualisieren
- evtl. Namensschilder an Tür, Briefkasten und Klingel ändern

Ein ganzer Tag in festlicher Garderobe verlangt dieser einiges ab. In bewegten und bewegenden Momenten kann es schon einmal warm werden in der Festrobe. Warten Sie deshalb nach der Feier nicht zu lange mit der **Reinigung**. Je eher Sie Flecken und Schmutz aus Ihrem Brautkleid und Bräutigam-Anzug entfernen lassen, desto mehr Erfolg haben Sie damit.
Danach empfiehlt sich die Aufbewahrung in einem **Kleidersack** – am besten an einem kühlen, trockenen und dunklen Ort.

Juwelier Hoffmann





Handgefertigte Trauringe für Sie & Ihn

Besuchen Sie unsere Trauringwochen!

09.01. - 25.01.2026

27.02. - 15.03.2026

08.05. - 24.05.2026

25.09. - 11.10.2026

13.11. - 29.11.2026

Jetzt Termin buchen!

www.juwelierhoffmann.de

Juwelier Hoffmann GmbH
Altmarkt 10d I 01067 Dresden



Modell 66437
© www.justinalexander.com/de/lillian-west/

Prüssing & Köll

Herrenausstatter Dresden
– urspr. 1892 –



Wedding

KOMPETENZ IN KLASSIK & MANUFAKTURHANDWERK

www.pruessingundkoell.de

Unser Budgetplan Teil 1



© Prostock-studio/stock.adobe.com

Wie viel soll unsere Hochzeit kosten? Das ist eine der ersten Fragen, die Sie für sich beantworten müssen, denn daraus ergibt sich alles Weitere. Entscheiden Sie deshalb, was Ihnen am Wichtigsten ist, wenn Sie mit Ihren Liebsten gemeinsam Ihre Hochzeit feiern wollen.

Der Kostenplan verschafft einen Überblick und hilft, von Beginn an Prioritäten zu setzen. Kreuzen Sie an, welche Posten für Ihre Hochzeit in Frage kommen.

HOCHZEITSFEIER

	ungefähre Preise	reale Kosten
☐ Standesamtgebühren (evtl. besond. Trauort)	60 – 500 Euro	
☐ Kirchliche Trauung (Nebenkosten)	40 – 80 Euro	
☐ Freie Trauung	700 – 2000 Euro	
☐ Sektempfang (nur Getränke)	pro Pers. ab 3,50 Euro	
☐ Hochzeitsauto	ab 300 Euro	
☐ Essen und Getränke	pro Pers. ab 80 Euro	
☐ Festzelt (z.B. 50 qm, ohne Boden, Selbstaufbau pro WE ca. 300 Euro, zzgl. Mobiliar)	je nach Größe und Ausstattung	
☐ Dekorationsservice	ab 300 Euro	
☐ Raummiete	ab 400 Euro	
☐ Cocktailbar mieten (mit Barkeeper)	ab 500 Euro	
☐ Candybar (selber machen oder mieten, Preis je nach Größe)		
☐ Hochzeitstorte	pro Stück 5,00 Euro	
☐ Übernachtung	pro Pers. ab 70 Euro	

Die Angaben sind als Richtwert gedacht und können im Einzelfall stark abweichen. Weiter auf der übernächsten Seite.



Eine
extrabesondere
Eventlocation.

Bis zu 150 Personen

Mieten Sie unsere **exklusive Eventlocation** für Ihre **Hochzeit**, Ihren **Geburtstag,** ein **privates** oder **Firmen-Event**.

Sichern Sie sich Ihren Termin!

Eventservice: 0173 6247468

extrabesonders.de

Unser Budgetplan Teil 2

PAPETERIE

	ungefähre Preise	reale Kosten
☐ Save-the-Date-Karten (pro Stück, ohne Porto)	ab 1,00 Euro	
☐ Einladungen (pro Stück, ohne Porto)	ab 3,00 Euro	
☐ Menükarten (pro Stück)	ab 1,50 Euro	
☐ Tischkarten	pro Pers. ab 1,30 Euro	
☐ Tischnummern (10 Stück)	ab 15 Euro	
☐ Gästebuch	ab 20 Euro	
☐ Danksagung (pro Stück, ohne Porto)	ab 1,50 Euro	
☐ Anhänger für Gastgeschenke	pro Pers. ab 0,50 Euro	

KLEIDUNG BRAUT

☐ Kleid für Standesamt	ab 190 Euro	
☐ Brautkleid	ab 800 Euro	
☐ Brautschuhe	ab 130 Euro	
☐ Schleier	ab 80 Euro	
☐ Haarschmuck	ab 45 Euro	
☐ Brauttasche	ab 70 Euro	

KLEIDUNG BRÄUTIGAM

☐ Hochzeitsanzug mit Weste	ab 800 Euro	
☐ Hemd	ab 70 Euro	
☐ Schuhe	ca. 159 Euro	
☐ Fliege/Plastron	ca. 30/45 Euro	

STYLING

☐ Brautfrisur, 1h (inkl. Probetermin)	ab 180 Euro	
☐ Braut-Make-up, 1h (inkl. Probetermin)	ab 180 Euro	
☐ Maniküre/Pediküre	je ab 30 Euro	

Die Angaben sind als Richtwert gedacht und können im Einzelfall stark abweichen. Weiter auf der übernächsten Seite.

JUWELIER KIPPER

Trauring-Träume







Juwelier Kipper
Zwinglistraße 40 · 01277 Dresden
0351/25 43 766
www.goldschmiedkipper.de

Juwelier Kipper & Trauring-Träume
Pirnaer Landstraße 158 · 01257 Dresden
0351/20 38 356
trauring-traeume@gmx.de

Schwarz Die Form der Liebe · TITANFACTORY · CR COLLECTION RUESCH · harmony · BREUNING · Trauringe RUBIN · Holzhausener Trauringe GmbH · Saint Maurice

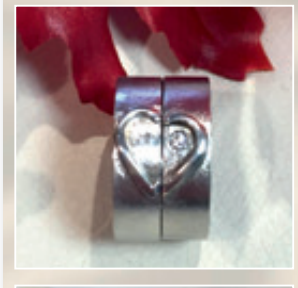





Trauring-Hausmessen finden statt am:

02. 01. / 03. 01. 2026
06. 02. / 07. 02. 2026
06. 03. / 07. 03. 2026
02. 04. / 04. 04. 2026
30. 04. / 02. 05. 2026
05. 06. / 06. 06. 2026
03. 07. / 04. 07. 2026
31. 07. / 01. 08. 2026
04. 09. / 05. 09. 2026
01. 10. / 02. 10. 2026
06. 11. / 07. 11. 2026
04. 12. / 05. 12. 2026

EXTRA für Sie:
jeden 1. Sa. im Monat
bis 16 Uhr geöffnet

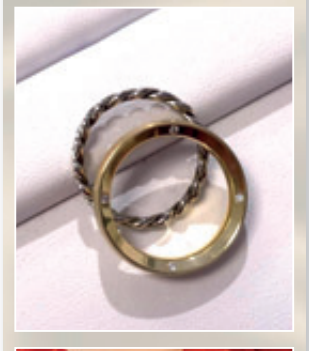

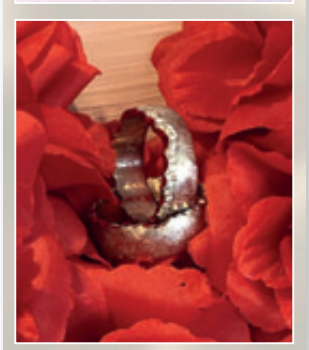

Einfach herausschneiden und an die Pinnwand heften!

Unser Budgetplan Teil 3

FOTO / VIDEO

	ungefähre Preise	reale Kosten
☐ Fotograf (je nach Zeit)	z.B. 2,5 h ab 450 Euro	
☐ Fotobox	ab 50 Euro	
☐ Videograf (je nach Zeit)	z.B. 4 h ab 700 Euro	
☐ Sofortbildkamera	je ab 5 Euro	

UNTERHALTUNG

☐ DJ (ohne Technik)	pro h ab 60 Euro	
☐ Band (je nach Zeit)	ab 1200 Euro	
☐ Show-Künstler	ab 300 Euro	
☐ Feuerwerk (Profi vor Ort)	ab 600 Euro	
☐ Feuershow / Lasershow	ab 500 Euro	
☐ Kinderbetreuung	ab 250 Euro	

BLUMEN & DEKO

☐ Brautstrauß	ab 85 Euro	
☐ Blumenschmuck für Hochzeitsfahrzeug	ab 150 Euro	
☐ Tischschmuck	je Tisch ab 50 Euro	
☐ Reversschmuck für Bräutigam	ab 15 Euro	
☐ Blumenkinder	pro Kind ca. 12 Euro	

SCHMUCK

☐ Trauringe (Paar)	ab 800 Euro	
☐ Brautschmuck	ab 50 Euro	
☐ Ringkissen	ab 25 Euro	

SONSTIGES

☐ Tanzkurs	pro Pers. 100 Euro	
☐ Gastgeschenke	pro Pers. 3 Euro	

Die Angaben sind als Richtwert gedacht und können je nach eingesetzten Mitteln und Zeitaufwand stark abweichen.



Große Hochzeitspläne – kleines Budget?

Unser Hochzeits-kredit hilft.

Mit der passenden Finanzierung feiern Sie die Hochzeit, von der Sie immer geträumt haben.

ostsaechsische-sparkasse-dresden.de/hochzeitskredit

Weil's um mehr als Geld geht.

Ostsächsische Sparkasse Dresden



ALLES UNTER EINEM DACH

IN DEN ARCADEN BUDAPESTER STRAßE BERLIN

Öffnungszeiten: Montag - Samstag 10 - 19 Uhr

HERRENMODE

BRAUTMODE

TRAURINGE

SCHNEIDEREI



Tür an Tür finden Sie unser MK Braut- und Herrenmode Geschäft, unser Trauringstudio mit eigener Goldschmiede sowie unser hauseigenes Schneideratelier. Gemeinsam mit unserem Fachpersonal finden wir das optimale Outfit für Sie - für jeden Anlass. Dazu passende Accessoires, einzigartigen Schmuck oder handgefertigte Trau- und Verlobungsringe.

MK HERRENMODE
Berlin

Budapester Str. 18-18a
10787 Berlin
Tel.: + 49 (30) 25 46 42 80
https://mk-herrenmode.de

MK TRAURINGSTUDIO
Trauringe made in Berlin

Budapester Str. 18
10787 Berlin
Tel.: + 49 (30) 25 79 27 27
https://mk-trauringe.de

MK BRAUTMODE
BERLIN

Budapester Str. 18b
10787 Berlin
Tel.: + 49 (30) 32 48 616
https://mk-brautmode.de

Die Auswahl des Standesamtes

Wo heiratet man am schönsten?

Die standesamtliche Trauung ist längst nicht mehr nur ein bürokratischer Akt mit Stempel und Unterschrift. Viele Standesämter bieten inzwischen auch außergewöhnliche Locations für das Ja-Wort an. So wird dieser besondere Moment wirklich unvergesslich. Ein guter Grund also, sich vorher genau über die Möglichkeiten zu informieren!



© ryzhenko23 / stock.adobe.com

Schnell-Check

- Gefällt uns das Standesamt oder gibt es einen besonderen Bezug, weil hier die Eltern oder Geschwister geheiratet haben?
- Wie weit ist das Standesamt entfernt, ist es gut zu erreichen?
- Ist das Trauzimmer groß genug für die Hochzeitsgesellschaft?
- Liegt das Standesamt in der Nähe einer schönen Feierlocation?
- Kommen Extra-Kosten zu den üblichen Gebühren hinzu?
- Ist der Wunschtermin realisierbar?
- Werden auch Trauungen außerhalb der Öffnungszeiten durchgeführt?
- Ist der Trauort für Kinderwagen/Rollstuhl barrierefrei zugänglich?

Wo müssen wir uns anmelden?

Für Ihre Eheschließung ist das Standesamt an Ihrem **WOHNORT** der erste Ansprechpartner – also dort, wo einer von Ihnen gemeldet ist. Hier werden zunächst alle Formalitäten erledigt: Frühestens **SECHS MONATE** vor Ihrem großen Tag reichen Sie alle erforderlichen Unterlagen ein und vereinbaren einen Termin, falls Sie direkt vor Ort heiraten möchten. Falls Sie sich einen **ANDEREN ORT** für Ihre Trauung wünschen, teilen Sie dies einfach bei der Anmeldung mit – dann leiten die Beamten das Anliegen an das entsprechende Standesamt weiter.

Welcher besondere Trauort gefällt uns?

Die Wahl des Standesamts hängt von vielen Faktoren ab. Möchten Sie nur standesamtlich heiraten oder auch kirchlich? **WIE WICHTIG** ist Ihnen die standesamtliche Trauung, und welche Vorstellungen haben Sie von der Zeremonie?
Viele Standesämter bieten Trauungen an besonderen Orten an, wie z. B auf einem Schiff.

In unserem Online Standesamtsverzeichnis finden Sie eine Übersicht der Besonderen Trauorte. Da diese nur an wenigen Wochenenden für Trauungen zur Verfügung stehen, lohnt es sich, **FRÜHZEITIG** nach freien Terminen zu fragen. Für eine Trauung an einem besonderen Trauort wird in der Regel eine zusätzliche **GEBÜHR** erhoben.

Anja Jahn

Standesämter in Dresden und Umgebung



© Fotos: Sylvio Dittrich (2), Photographie Golden Image (4)

SCHLÖSSERLAND SACHSEN
STAATLICHE SCHLÖSSER, BURGEN UND GÄRTEN
www.schloesserland-sachsen.de

Traumhochzeit
auf Schloss Weesenstein

SCHLOSS WEESENSTEIN

- Standesamtliche Eheschließung im neuen Wintergarten oder unter freiem Himmel
- Kirchliche Trauung in der barocken Schlosskapelle
- Freie Trauung im romantischen Schlosspark
- Sektempfang im Gartenpavillon
- Hochzeitsfeier für bis zu 80 Gäste in einem von drei Sälen oder in der ehemaligen Remise
- Individuelle Führungen durch das Schloss



Schloss Weesenstein
Am Schlossberg 1 · 01809 Müglitztal
Telefon: 035027/62 60
weesenstein@schloesserland-sachsen.de
www.schloss-weesenstein.de

Barocke Romantik – Heiraten in Großsedlitz

- Standesamtliche Eheschließung in der Oberen Orangerie mit maximal 80 Gästen
- Freie Trauung im Grünen (mit Schlechtwetteralternative)
- Romantischer Sektempfang in der barocken Gartenanlage
- Hochzeitsfeier in der Oberen Orangerie mit bis zu 110 Gästen
- Einzigartige Führung durch das „Sächsische Versailles“
- Partner für exklusives Catering vor Ort



BAROCKGARTEN GROSSSEDLITZ

Barockgarten Großsedlitz
Parkstraße 85 · 01809 Heidenau
Telefon: 03529/ 56 39 0
grosssedlitz@schloesserland-sachsen.de
www.barockgarten-grosssedlitz.de







Gut zu wissen: Das neue Namensrecht

In Deutschland gilt seit dem 1. Mai 2025 ein neues Namensrecht. Es ermöglicht mehr Flexibilität bei der Wahl von Familiennamen, insbesondere für Ehepaare, eingetragene Lebenspartner und Patchworkfamilien. Zudem sind künftig auch Doppelnamen für Kinder unter bestimmten Voraussetzungen erlaubt.

Echte Doppelnamen für Ehepaare und Kinder

Ehepaare können einen Doppelnamen zum Ehenamen **BESTIMMEN**, der sich aus ihrer beider Familiennamen zusammensetzt (z. B. Schneider-Becker oder Becker-Schneider - mit und ohne Bindestrich). Bisher war dies nicht möglich.

AUCH KINDER können einen aus den Familiennamen ihrer Eltern zusammengesetzten Doppelnamen erhalten. Das gilt auch, wenn die Eltern selbst keinen Doppelnamen führen, und unabhängig davon, ob die Eltern verheiratet sind.

Von den Neuerungen profitieren auch Ehepaare, die bereits verheiratet sind. Auch Kinder können **NACHTRÄGLICH** einen Doppelnamen erhalten.

Außerdem treten folgende Änderungen in Kraft, die Sie im Einzelnen auf www.bmjv.de (QR-Code) lesen können.

- Erleichterung der Namensänderung für Stief- und Scheidungskinder
- Änderung des Geburtsnamens als Volljähriger
- Geschlechtsangepasste Familiennamen
- Geburtsnamen nach friesischer und nach dänischer Tradition
- Kein Zwang zur Namensänderung nach Erwachsenadoption
- Anknüpfung an gewöhnlichen Aufenthalt für internationales Namensrecht

Quelle: www.bmjv.de



© Prostock-studio/stock.adobe.com

Was ändert sich?

- Ein gemeinsamer Doppelname ist für beide Partner erlaubt.
- Kinder können einen Doppelnamen bekommen.
- Kein gemeinsamer Ehename mehr nötig.
- Doppelnamen sind ohne Bindestrich möglich.

Gemeinsamer Ehename

- **Neu:** Beide können einen Doppelnamen annehmen.
- Maximal zwei Namen erlaubt:
  - ✓ Schneider-Becker
  - ✓ Becker-Schneider

Nicht: Schneider-Becker-Müller

Nicht: verschiedene Doppelnamen

Was gilt für Kinder?

- auch bei nur gemeinsamer Sorge möglich.
- Maximal zwei Namen erlaubt.
- Haben beide Eltern Doppelnamen, muss das Kind auch einen tragen.
  - ✓ Lisa Schneider-Becker
  - ✓ Lisa Becker-Schneider

Nicht: Lisa Becker-Schneider-Müller

Redaktion



Hexenburg

HEXENBURG RESORT Reiten. Feiern. Erholen.

Ferienwohnungen, Reitanlage, Gewölbe-Saal bis 80 Gäste, Innenhof bis 200 Gäste, Event-Scheune bis 150 Gäste, Festplatz mit Zelt, BBQ-Hütte, Freiflächen uvm.

Hexenburg Resort · Zur Hexenburg 1 · 01909 Großharthau - Bühlau
Tel. +49 178 73 68 369 · Email: HexenburgbeiDresden@gmail.com







WIR GEBEN EUREN WÜNSCHEN DEN PASSENDEN RAHMEN

Tel: 0172 353 1907 **Ausstattung und Dekoration** www.yawima.de

Unser TITELSHOOTING in Bad Saarow



Fotos: Robert Günzel · www.robertguenzel.de
Styling: Nicole Riemer · www.brautstyling-nikkyriemer.de
Brautkleid: Beauty Vui Lounge · www.beautyvuilounge.de
Bräutigam-Anzug: Becon Berlin · www.becon-berlin.de
Blumen: Kegels Blumenhaus · kegels_blumenhaus
Location: Esplanade Bad Saarow · www.esplanade-resort.de
Models: Josi und Martin · josiundmartin













Im idyllisch gelegenen Strandrestaurant SeeBadSaarow, direkt am Schaarmützelsee, fand im April 2025 unser stimmungsvolles Titelshooting statt, das von der einzigartigen Atmosphäre am Wasser lebte. Selbst der launische Aprilhimmel konnte die fröhliche Stimmung und den Spaß unserer Models nicht trüben – ein Tag voller Energie und wunderschöner Momente.



UNSER FEST – planen, feiern, glücklich sein

Kaum ist der Antrag gemacht, wirbelt schon eine Vorstellung von ellenlangen To-do-Listen, Entscheidungen und Zeitdruck durch Ihren Kopf? Das muss nicht sein, es geht auch entspannter. Mit der richtigen Strategie wird die Organisation Ihres Festes zu einer schönen Erfahrung, die Ihre Beziehung bereichtert.

Bevor es richtig losgeht:

Einen ungefähren Plan skizzieren

Bevor Sie in die Welt der Dekoideen, Pinterest-Boards und Gästelisten eintauchen, nehmen Sie sich einen Moment Zeit – nur zu Zweit und befragen sich selbst: Wie wollen wir die Hochzeitsplanung eigentlich angehen? Ein erster, lockerer **ÜBERBLICK** hilft, nicht direkt im Chaos zu landen. Es geht gar nicht darum, gleich alles perfekt zu durchdenken, sondern eher um ein Gefühl dafür, was Ihnen wichtig ist – und wo Sie vielleicht lieber Unterstützung suchen.

KLEINER TIPP AUS DER PRAXIS: Versuchen Sie nicht, alles selbst zu stemmen. Das wird schnell mehr, als man denkt, und kann die Vorfreude trüben. Ob ein Weddingplanner oder liebe Menschen aus Ihrem Umfeld helfen – Sie dürfen dazu gerne Ja sagen. Mit Enthusiasmus, einer strukturierten Planung und liebevoller Unterstützung, lässt sich das Fest in ein wunderbares Erlebnis verwandeln.

Offener Austausch:

Es zählt vor allem das, was Ihnen wichtig ist

Bevor Sie sich auf die Locationsuche begeben oder Angebote vergleichen, überlegen Sie gemeinsam, womit Sie sich besonders wohlfühlen. Was liegt Ihnen **WIRKLICH** am Herzen? Was darf auf keinen Fall fehlen? Was ist vielleicht eher **„OPTIONAL“**?

Notieren Sie unbedingt Ihre wichtigsten Punkte – wie viele Gäste wollen Sie einladen? Wie hoch ist das Budget? Welche Atmosphäre stellen Sie sich vor?



Und denken Sie immer daran: Es ist Ihre Hochzeit. Wenn Traditionen oder familiäre Erwartungen nicht zu Ihnen passen, dürfen Sie ganz ehrlich sein und Ihren eigenen Weg gehen.

Auch wichtig: Bleiben Sie **FLEXIBEL**! Manchmal klappt etwas nicht wie geplant – dann ist es super, wenn Sie einen **PLAN B** parat haben. Mitunter entpuppt sich dieser sogar als bessere Variante – man kann nie wissen.

Und: Machen Sie kleine Etappenpläne, dann erweist sich das Ganze als nicht zu kraftraubend. Unsere **CHECKLISTEN** im Magazin ab Seite 10 oder online können dabei sehr hilfreich sein.

Und bitte, kein Stress:

Nicht von den Details überrollen lassen

Wie schnell kann es passieren, dass man sich im Dschungel aus Moodboards, **TRENDS** und Inspirationen verliert – vor allem bei der Online-Recherche. Aber wenn Ihnen das alles zu viel wird, atmen Sie einmal tief durch und fragen sich: **PASST DAS** alles überhaupt zu uns? Sie müssen nicht unbedingt machen, was andere vor Ihnen zelebriert haben. Kein Polterabend – wo ist das Problem? Eine kleine Feier statt eines großen Festes? Absolut fein. Ihre Hochzeit soll Sie beide als Paar glücklich machen und gerade nicht in zu hohem Erwartungsdruck und Stress enden.

UNSER TIPP: Vergleichen Sie sich nicht permanent mit anderen – schon gar nicht mit der „perfekten“ Hochzeit aus dem Freundeskreis. Wer ständig nach rechts und links schaut, verliert den Blick für die eigenen Bedürfnisse und Wünsche.

„Das Vergleichen ist das Ende des Glücks und der Anfang der Unzufriedenheit“, wusste schon der dänische Philosoph Søren Kierkegaard. Wir finden: Treffender kann man es nicht sagen.

© asier/stock.adobe.com

Ihr Partner rund um Ihre Hochzeitsversicherung

Optimaler Schutz – für ein rundum sicheres und gelungenes Fest.

Waldenburger Versicherung

Persönlich. Verlässlich. Leistungsstark.

Versichern Sie mit unserer Hochzeitsversicherung Ihren **Polterabend** oder die **Hochzeitsfeier** – ob standesamtlich, religiös oder als Freie Trauung. Sichern Sie sich ab gegen finanzielle Risiken, die mit der Planung und Durchführung einer Hochzeitsfeier verbunden sind oder gegen unvorhersehbare Ausfälle, z.B. in Folge von Krankheit – und schützen Sie sich so vor den finanziellen Folgen. Die Waldenburger Versicherung bietet einen **umfangreichen** Versicherungsschutz für das Brautpaar und dessen Angehörige – bis hin zur Versicherung der notwendigen Mehrkosten im Falle einer notwendigen Umbuchung der Feier auf einen anderen Termin.



- **Hochzeitsversicherung** – Sichern Sie Ihre Feier oder Ihr Event.
- **Hausratversicherung** – Schützen Sie Ihr Eigentum.
- **Haftpflichtversicherung** – Abgesichert gegen Missgeschicke des Alltags.
- **Unfallversicherung** – Absicherung für ein aktives Leben in der Freizeit.



Damit zum Missgeschick
nicht noch finanzielle Sorgen kommen.

Waldenburger Versicherung AG · Max-Eyth-Straße 1 · 74638 Waldenburg · Telefon: 07942 / 945 50 55
Telefax: 07942 / 945 55 50 66 · E-Mail: info@waldenburger.com **www.waldenburger.com**

Für alles gewappnet:

Mit einem sicheren Gefühl feiern

Sie planen Ihren großen Tag voller Vorfreude, Liebe und Herzklopfen – und genau so soll er auch werden. Doch manchmal kommt das Leben dazwischen, mit kleinen oder größeren Überraschungen, auf die man keinen Einfluss hat.

KEINE SORGE: Das bedeutet nicht, dass Sie an das Schlimmste denken müssen – aber ein bisschen Voraussicht kann Ihnen viel Gelassenheit schenken. Eine Hochzeitsversicherung klingt im ersten Moment vielleicht etwas nüchtern, ist aber in Wirklichkeit ein kleiner Schutzengel im Hintergrund, der unauffällig für Sicherheit sorgt. Wenn Sie Ihre Feier zum Beispiel wegen **KRANKHEIT**, eines familiären



© BullRun/stock.adobe.com

NOTFALLS oder **UNVORHERSEHBARER UMSTÄNDE** absagen oder verschieben müssen, kann diese Sie vor hohen Stornokosten bewahren. Besonders bei größeren Feiern, bei denen viel Planung, viele Gäste und ein **STATTLICHES BUDGET** im Spiel sind, ist das eine echte **ERLEICHTERUNG**. Sie gewinnen die Freiheit, Entscheidungen nach Ihren Wünschen zu treffen, ohne ständig das finanzielle Risiko im Hinterkopf zu haben.

Und das Beste: Mit dieser **ABSICHERUNG** im Rücken können Sie sich ganz auf das konzentrieren, was wirklich zählt – Ihre Liebe, Ihre Gäste und den großartigen Moment, an dem Sie „Ja“ zueinander sagen.

Anja Jahn



Modell Neela · © www.gbsherveparis.com/de/

Trauringwochen

Jede 1. Woche im Monat 15% Rabatt
bei Trauringkauf

BREUNING
seit 1927



VØGELE
JUWELIER
Familientradition seit 1906

S. u. A. Vögele GmbH
Altmarkt 21
01067 Dresden
0351 / 494 05 65

Vögele GmbH
Paunsdorf Center · Paunsdorfer Allee 1
04329 Leipzig
0341 / 2 51 95 46

www.juwelier-voegele.de

Hochzeitsplaner

... weniger Stress, mehr Freude!

Wollen wir einen Hochzeitsplaners mit ins Boot holen? Kostet der nicht noch mehr Geld? Auch wenn die Idee zunächst als zusätzlicher Kostenfaktor erscheint, bieten die Planungsprofis mit ihrem Wissen professionelle Unterstützung und entlasten Sie von organisatorischem Stress. Mit viel Erfahrung und einem geschulten Blick für Details sorgen die Spezialisten dafür, dass der große Tag reibungslos verläuft und Ihre Wünsche in Erfüllung gehen. So bleibt Ihnen mehr Freiraum für die Dinge, die Sie selbst in die Hand nehmen wollen.



© Drobot Dean/stock.adobe.com

Wer braucht einen Hochzeitsplaner?

Ein Hochzeitsplaner ist der ideale Partner für Brautpaare, die ihre Vorbereitungszeit möglichst **STRESSFREI** gestalten möchten oder beruflich so stark eingespannt sind, dass ihnen schlichtweg die Muse für endlose Aufgabenlisten fehlt. Aufwendige Recherche und Vor-Ort-Termine erfordern nun einmal jede Menge Zeit. Diese Paare freuen sich über jede Unterstützung und die kann ein Hochzeitsprofi mit einem großem Schatz an **ERFAHRUNG** zuverlässig anbieten.
Auch ungewöhnliche **IDEEN** für die Ausgestaltung der Feier oder den **ABLAUF** des Hochzeitstages sind nicht immer einfach umzusetzen – hier ist ein Spezialist auf diesem Gebiet eine große Hilfe. Er unterstützt Sie mit seiner Expertise dabei, Ihre Vision wahr werden zu lassen. Besonders für Paare, die sich eine **AUFWENDIGE** Hochzeit mit exklusivem Flair wünschen, lohnt sich die Investition.

Welche Vorteile bringt ein Engagement noch?

Auch budgetbewusste Kunden können vom engen Netzwerk eines Weddingplanners profitieren. Durch regelmäßigen Kontakte mit anderen Anbietern bekommt er mitunter auch gewisse Vorzugspreise, die letztlich dem Brautpaar zu Gute kommen und die **EWIGE SUCHE** nach dem günstigsten Angebot überflüssig machen. Damit beantwortet sich auch die Frage, ob sich ein Hochzeitsplaner rechnet, ganz leicht mit einem Ja! Weil gute Konditionen im Verbund mit Geschäftspartnern den **FINANZIELLEN AUSGLEICH** schaffen und so die Kosten geringer halten. Ein weiterer Pluspunkt ist die Erfahrung des Organisationsprofis. Er weiß genau, welche Anbieter Qualität und Seriosität bieten. Damit bleiben Ihnen schlechte Erfahrungen und unnötige Mehrkosten erspart. Außerdem übernimmt er die **KOORDINATION** aller Beteiligten und sorgt dafür, dass alles klappt wie geplant.
Zusätzlicher Vorteil bei Profis, die sich von Berufswegen für das Thema Hochzeit interessieren, ist deren ausgeprägtes **GESPÜR FÜR TRENDS** und Details. Sie sind stets auf dem aktuellen Stand und haben deshalb oft hervorragende Kontakte zu Floristen und Fotografen. Alles in allem bieten Hochzeitsplaner wertvolle Unterstützung beginnend bei der Planung und auch bei der Umsetzung des Hochzeitskonzepts. Ihre Insiderkenntnisse machen sie zu einer unerschöpflichen **QUELLE** an **IDEEN** und **VORSCHLÄGEN**. Auch wenn Ihr Budget nicht riesig ausfällt, können Wünsche wahr werden – es kommt darauf an, aus dem, was zur Verfügung steht, das Beste zu machen – und das können Profis richtig gut.

Euer Hochzeitstag – mit Liebe geplant, mit Freude erlebt.

Von der ersten Idee bis zum letzten Tanz begleite ich euch mit Herz, Organisationstalent und einem Blick fürs Detail. Ich kümmere mich um all die großen und kleinen Dinge, damit ihr euren Tag entspannt genießen könnt – voller Liebe, Freude und unvergesslicher Momente.

Lasst uns gemeinsam euren Traumtag gestalten.

White Wedding by Viola · info@whitewedding-viola.de · 0176 / 10 24 44 60



Was genau macht ein ZEREMONIENMEISTER?

Der Zeremonienmeister ist eine echte Vertrauensperson, der Sie und Ihre Gäste mit charmanten Ansagen und Auskünften durch den Hochzeitstag führt. Seine Moderation sorgt dafür, dass alle Programmpunkte pünktlich starten und reibungslos ablaufen. Dabei ist er auch Ansprechpartner für alle Dienstleister und spricht sich mit diesen genau ab. Ein guter Überblick und echtes Organisationstalent sind dabei unerlässlich.
Auch wenn Hochzeitsplaner ideal für diese Aufgabe sind, können gute Freunde oder ein Familienmitglied das übernehmen, wenn sie es gerne machen. Entscheidend ist dabei, dass die Person kommunikativ ist und auch souverän auf unerwartete Situationen reagieren kann.

Das kann Ihr Hochzeitsplaner für Sie tun:

- BUDGETPLANUNG
- HOCHZEITSKONZEPT ENTWICKELN
- LOCATION-SUCHE + BUCHUNG
- DIENSTLEISTER-AUSWAHL UND -KOORDINATION
- ABLAUFPLANUNG HOCHZEITSTAG
- DEKORATIONSPLANUNG/-UMSETZUNG
- NOTFALLMANAGEMENT (PLAN B)

Anja Jahn

Hochzeitsplaner

Wir organisieren Ihren schönsten Tag

Vermietung:

festliche Pagoden, Festzelte in verschiedenen Größen, Tische & Stühle elegant bis rustikal stilvolle Hussen, Equipment ...

Organisation & Vermittlung:

Sektempfang, Polterabend, Gästeunterhaltung, Kinderanimation, Eventlocations, Feiern von A - Z



Eventservice Hollank · Gohliser Str. 26 · 01445 Radebeul
Telefon: 0162 - 9 14 01 86 · www.eventservice-hollank.de


JARICE
Modell Abba
© www.jarice.com


MK TRAURINGSTUDIO
Trauringe made in Berlin
WIR SCHMIEDEN IHRE
TRAURINGE
MADE IN BERLIN
Unikat Design und Schmuck Anfertigung in eigener Goldschmiede.
In höchster Güte, Präzision und Qualität ganz individuell für Sie.
Beim Kauf von einem Paar Trauringen schenken wir Ihnen einen Brillanten bis
0,07 Karat V-WSI inklusive kostenloser Einarbeitung in den Damenring.
MK TRAURINGSTUDIO Öffnungszeiten: Montag - Samstag 10 - 19 Uhr
Budapester Str. 18 I 10787 Berlin I Tel.: +49 (30) 25 79 27 27 I https://mk-trauringe.de
Foto Copyright: Enzo Romano

An die **Planung** - *fertig los!*

Es ist beschlossene Sache: Sie werden sich trauen! So sehr wie bei Ihren Hochzeitsplanungen wird sich die Welt nie wieder um Sie und alles drehen, was Sie lieben. Deshalb: Genießen Sie diese Zeit des Werdens! Vom Budget über die Location bis hin zu den Dienstleistern – es gibt viele Details zu beachten.



© Pixel-Shot/stock.adobe.com

Partyzelte · Festzelte · VIP-Zelte · Pagoden · Mietmöbel für Ihre Hochzeit







WWW.MORITZ-SCHULZE.DE

Am Dorffrieden 11 · 01109 Dresden · Tel.: +49 (0) 3 51/3 27 83 72 · Mobil: +49 (0) 172/3 70 89 88 · info@moritz-schulze.de

Das Geheimnis Ihrer TRAUMHOCHZEIT

Wie die allermeisten Brautpaare haben auch Sie wahrscheinlich noch nie in Ihrem Leben eine Hochzeit organisiert. Wenn Ihnen schon beim Gedanken daran die Hände feucht werden, sind Sie damit keineswegs allein.
Strukturiertes und koordiniertes Vorgehen gibt Ihnen **PLANUNGSSICHERHEIT** und stellt Ihr Fest auf solide Füße – übrigens auch dann, wenn Sie nur in ganz kleinem Kreis heiraten wollen.
Wenn Ihr großer Tag ein voller Erfolg werden soll, führt an einem **HOCHZEITSKONZEPT** kein Weg vorbei. Es bildet den Bauplan, mit dem Sie **SCHRITT UM SCHRITT** Ihre Traumhochzeit Wirklichkeit werden lassen. Am besten stecken Sie zunächst den äußeren Rahmen Ihres Festes ab und arbeiten sich dann zu den Details vor.



© Pixel-Shot/stock.adobe.com

überlegen

Unabhängig davon, ob Sie Ihre Hochzeit komplett selbst planen oder auf professionelle Unterstützung setzen, stehen am Beginn Ihrer Planungen wesentliche Fragen, die das Fundament Ihres Konzeptes bilden werden. Beachten Sie dabei, dass hier viele Einzelfragen ineinandergreifen und deshalb auch zusammen gedacht werden sollten. Lesen Sie dazu auf den nächsten Seiten mehr.







FAMILIÄR ODER OPULENT?

Von dieser Frage hängen ganz wesentlich viele weitere Planungsschritte ab, wie etwa die Auswahl der passenden Location, des Caterings oder des Rahmenprogramms. Zunächst sollten Sie sich deshalb klarmachen, **WIE GROSS** Ihre Feier werden soll. **25 GÄSTE** oder **250**? Ein rauschendes Fest im Märchenschloss oder abends entspannt ins Lieblings-Restaurant in der Altstadt? Wichtig ist zudem der **ZEITRAHMEN**, den Sie Ihrem Fest geben wollen: Ein Dinner mit Tanz oder das volle Programm von mittags bis spät in die Nacht? Wie groß Ihre Hochzeit wird, ist nicht zuletzt auch eine Frage Ihres persönlichen Hochzeits-Budgets.



© Farknot Architect / stock.adobe.com

Was darf es kosten?

Hier ist es wichtig, ehrlich zu sich selbst zu sein. Einer bombastischen Hochzeit, für die Sie sich hoch verschulden müssen, wird es an Unbeschwertheit und Freude fehlen. Legen Sie lieber gemeinsam ein **REALISTISCHES** Budget fest, das Sie sich leisten können und stellen Sie auf dieser Grundlage Ihr Hochzeitskonzept zusammen. Planen Sie in Ihrem Budget keine Geldgeschenke ein, denn ob diese wirklich kommen und wenn, in welcher Höhe, steht auf einem anderen Blatt. Wenn Sie sich die Finanzplanung selbst nicht zutrauen – kein Problem! Lassen Sie sich **HELFEN**, von kalkulatorisch versierten Bekannten oder von einem Hochzeitsplaner.

Frühling, Sommer, Herbst oder Winter?



© Pixel-shot/stock.adobe.com

Der ungefähre Zeitraum Ihrer Hochzeit gehört zu den ersten Festlegungen, die Sie treffen müssen, denn ohne diese zeitliche Eingrenzung läuft bei der Organisation fast nichts.

Allerdings sollten Sie sich nicht zu früh auf einen festen Termin versteifen – bleiben Sie **FLEXIBEL**, denn vor allem in der Hochzeits-Saison von April bis September sind viele Auftragsbücher oft schon auf ein Jahr im Voraus gut gefüllt.
Grenzen Sie den **ZEITRAUM** am besten sinnvoll ein: Können Sie sich auch eine Hochzeit in der kühlen Jahreszeit vorstellen oder soll es unbedingt der Sternenhimmel einer lauen Sommernacht sein? Je enger Sie hier die Spielräume setzen, desto **MEHR** zeitlichen **VORLAUF** sollten Sie einplanen. Haben Sie eine bestimmte Location im Blick, bietet es sich an, die Terminierung eng mit dieser sowie mit Standesamt und Kirche abzustimmen.







JAwort

DIE HOCHZEITSMESSE



10 – 11
JANUAR **2026**

MESSE DRESDEN
jawort-dresden.de

Excalibur

STRETCHLIMOUSINE FÜR DAS BRAUTPAAR



Sie haben den Partner fürs Leben gefunden und das ist der Tag, an dem Ihre gemeinsame Zukunft beginnt. Machen Sie den Tag Ihrer Trauung zum schönsten in Ihrem Leben und setzen Höhepunkte, an die Sie sich immer erinnern.

Jede Frau träumt von einer Märchenhochzeit – erfüllen Sie diesen Traum. Die weiße Limousine fährt vor, die Braut im Hochzeitskleid steigt aus und keiner wird diesen Augenblick vergessen. Bilder, die Ihr Leben begleiten. Träume, die wahr werden. Trauen Sie sich, aber richtig!

EXCALIBUR HOCHZEITSPAKET | small 3 h

3 Stunden in Dresden
inkl. eine Flasche Sekt / inkl. An- Abfahrt

~~650,-~~ € Angebot 540,- €

EXCALIBUR HOCHZEITSPAKET | medium 5 h

5 Stunden in Dresden und Umkreis bis zu 30km
inkl. eine Flasche Sekt / inkl. An- Abfahrt

~~950,-~~ € Angebot 690,- €

EXCALIBUR HOCHZEITSPAKET | large 8h

8 Stunden in Dresden und Umkreis bis zu 60km
inkl. eine Flasche Sekt / inkl. An- Abfahrt

~~1520,-~~ € Angebot 1100,- €

EUROPEAN LIMOUSINE NETWORK

AN DER MAUER 5
01067 DRESDEN

PHONE: +49 351 4903640
MOBIL: +49 163 3408811

INFO@GOURMETLINER.DE
INFO@EUROPEAN-LIMOUSINE.COM

WWW.GOURMETLINER.DE
WWW.DieLIMOUSINE.DE

Die Hochzeitsgäste

WEN WOLLEN WIR BEI UNSERER HOCHZEIT DABEI HABEN?


© dglimages/stock.adobe.com

Ihr Budget steht und Sie haben sich bereits entschieden, ob Sie lieber kleiner oder in ganz großem Stil feiern wollen – dann geht es nun an die grobe Vorplanung der **GÄSTELISTE**. Wen wollen Sie an Ihrem schönsten Tag um sich wissen?

Das ist nicht nur für die Auswahl der passenden Location, sondern auch für die gesamte Ausgestaltung Ihrer Feier wichtig, denn am Ende sollen sich alle wohlfühlen.
Werden Gäste mit speziellen Bedürfnissen dabei sein oder Kinder, die auf andere Weise bespaßt und verköstigt werden wollen als etwa Senioren? Müssen Übernachtungsmöglichkeiten gesucht werden?
Ihre Gästeliste bildet auch die Grundlage für die Hochzeitseinladungen und **CATERING**.

Heiraten wie im Märchenschloss

**** Schlosshotel
PURSCHENSTEIN
Im historischen Ambiente genießen.

Schlosshotel Purschenstein · Purschenstein 1 · 09544 Neuhausen
Telefon 037361 / 140 80 · E-Mail: info@purschenstein.de

www.purschenstein.de



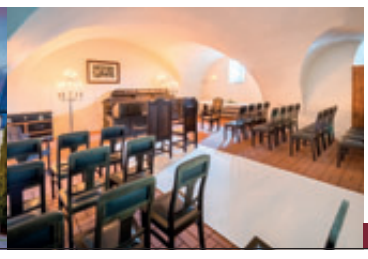

Heiraten Sie im zauberhaften Schloss Purschenstein – der ideale Ort für Ihre Trauung und Hochzeitsfeier! Entdecken Sie elegante Festräume für bis zu 80 Gäste, genießen Sie komfortable Übernachtungsmöglichkeiten und eine traumhafte Hochzeitssuite im romantischen Schlossturm. Lassen Sie sich im Schlossrestaurant kulinarisch verwöhnen; unser Team begleitet Sie auf Wunsch gern bis zum krönenden Abschluss mit einer faszinierenden Feuershow.

BAROCKSCHLOSS RAMMENAU

SCHLÖSSERLAND SACHSEN
STAATLICHE SCHLÖSSER, BURGEN UND GÄRTEN
www.schloesserland-sachsen.de

Heiraten und Feiern im barocken Ambiente

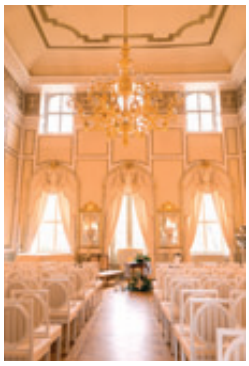

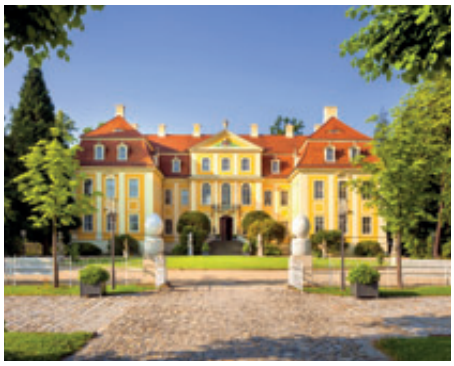
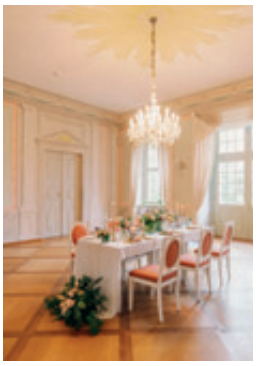

Standesamtliche Trauung im Spiegelsaal · Freie Trauung · Sektempfang im Park, auf der Terrasse oder im Schloss



Elegante Hochzeitsfeier in den gartenseitigen Sälen · Feiern mit bis zu 100 Personen im gemütlichen Meierhof · Rahmenprogramm für Ihre Gesellschaft · Hauseigenes Catering · Betreuung und Beratung aus einer Hand · Getting ready und Übernachtung in der gediegenen Suite · romantisches Fotoshooting im Schlosspark · Hochzeitsfrühstück für Sie und Ihre Gäste

Sie haben Fragen oder einen Wunschtermin?
Wir freuen uns auf Ihre Anfrage!

rammenau@schloesserland-sachsen.de

Selber machen oder vom Profi planen lassen?

Die meisten Brautpaare nehmen ihre Hochzeit selbst in die Hand und legen viel Wert darauf, ihre Vorstellungen umzusetzen. Aber das Ganze kann auch in einen gewissen Perfektionszwang münden. Horchen Sie einmal in sich hinein. Ihr Fest soll das Ereignis Ihres Lebens werden und Sie trauen sich die komplette Organisation schlicht nicht zu? Oder Sie wissen kaum, wo Ihnen vor lauter Terminen der Kopf steht? Dann sind Sie ein Fall für den Hochzeitsplaner. Ein Profi kann auf einen großen Erfahrungsschatz zurückgreifen und das Beste: Hochzeitsplaner werden **NUR DORT AKTIV**, wo Sie **UNTERSTÜTZUNG** brauchen. Sie entscheiden, was Sie selbst machen und welche Themen Sie delegieren.

EIN GROSSES LEITTHEMA
oder lieber Minimalismus?

Es gibt unendlich viele Möglichkeiten, eine Hochzeit zu feiern – und eine davon passt perfekt zu Ihnen! Noch ehe Sie Locations oder Caterer buchen, sollten Sie sich klar darüber werden, wie Sie sich Ihr großes Fest vorstellen. Was ist Ihnen ganz besonders wichtig?

Viele Brautpaare lassen sich für Ihre Hochzeit von einem bestimmten **LEITTHEMA** inspirieren – von der romantischen Märchenhochzeit über stilistische Reisen in längst vergangene Zeiten bis hin zu einer Feier, die voll und ganz den Geist gemeinsamer Leidenschaften atmet.

In den letzten Jahren haben zunehmend Themen wie **NACHHALTIGKEIT** und Ressourcenschonung Eingang in die Hochzeitskonzeption gefunden.

Junge Brautpaare legen vermehrt auch Wert auf einen möglichst geringen CO_2-Abdruck ihres Festes, worauf sich dann auch die Planung ausrichtet. Minimalismus und „handmade-Hochzeiten" sind seit Kurzem zum regelrechten Trend geworden – und der setzt sich weiter fort, denn selbstverständlich lassen sich Motto und Minimalismus auch wunderbar kombinieren.

Hochzeitsplaner

Das Hochzeitsthema

EIN ZENTRALES LEITMOTIV –
und alles richtet sich daran aus

Ein Hochzeitsthema liefert locker den Stil-Rahmen Ihrer Feier – etwa „Vintage“, „Strand“ oder „Boho“. Dieses Leitmotiv zieht sich durch Elemente wie **DEKORATION**, Farbgestaltung und Papeterie, erlaubt aber Flexibilität bei Details wie Dresscode oder Musik. So behalten Sie eine stimmige Linie, ohne dass sich jeder Aspekt strikt dem gewünschten **STIL** unterordnen muss. Einen ganzen **SCHRITT WEITER** geht die Motto-Hochzeit, bei der eine konkrete Vorgabe – etwa 20er-Jahre-Gatsby“, „Western“ oder „Mittelalter“ – alle Bereiche Ihrer Feier durchdringt. Der Dresscode ist hier **BINDEND**, auch die Art der Location, Speisen, Entertainment und Atmosphäre orientieren sich am gewählten Motto. Die Gäste tauchen mit diesem Gesamterlebnis tief in Ihre persönliche Erzählung ein. Während das Leitthema vor allem den optischen Rahmen formt, erfordert eine Motto-Hochzeit mit ihrer Umsetzung häufig **MEHR PLANUNG** und Engagement. Jedoch können auch hier die Grenzen zwischen beiden Optionen fließend sein.

Inspirationen holen:

Die Suche nach dem Hochzeitsmotto kann ein spannendes Abenteuer sein! Lassen Sie sich von gemeinsamen Hobbys, Lieblingsfilmen oder besonderen Urlaubszielen inspirieren, um ein Thema zu finden, das Ihre einzigartige Liebesgeschichte widerspiegelt. Sammeln Sie kreative Ideen aus Kunst und Kultur, um ein Motto zu entdecken, das Ihr Herz höher schlagen lässt.

Micro Wedding

Ideen für die Fest-Ausrichtung

Klein, aber fein!

Sich aufs **WESENTLICHE** konzentrieren und viel unnötigen Ballast einfach sparen – ein echter Trend. Minimalistische Hochzeitsfeiern mit kaum mehr als **10 BIS 30 GÄSTEN** sind oft nicht nur entspannter und intimer als die Riesen-Fete mit Hunderten Leuten, sie bieten auch vergleichsweise hohe Planungssicherheit. Insbesondere mit kleinem Hochzeitsbudget bleibt bei entsprechendem Rahmen **MEHR FÜR EXTRAS** übrig, und auch bei der Location-Auswahl kann eine **ÜBERSCHAUBARE** Gästezahl neue Spielräume eröffnen.



© hemminetti/stock.adobe.com

Und muss es wirklich die fünfstöckige Hochzeitstorte sein? Ein kleineres Exemplar, kombiniert mit einem raffinierten **SWEET-TABLE**, spart nicht nur Geld, sondern bringt auch Abwechslung ins Spiel.

Übrigens: Micro-Weddings verschaffen dem Brautpaar zudem einen gewissen Luxus: Zeit für Zweisamkeit. Ein romantisches Frühstück, ehe es zur Trauung geht, statt schon früh am Morgen ein Haus voller Trubel.

Das spricht für Micro-Weddings:

- Fokus auf dem Wesentlichen
- Weniger Organisationsaufwand
- Mehr Nähe und Miteinander
- Schont das Budget
- Planungssicherheit in allen Lagen



Vintage Hochzeit auf dem Lande







Naturhotel Heidemühle
Familie Sellack

Heidestr. 73 01734 Rabenau
Telefon: 03504 - 64840
www. heidemuehle.de
mail@heidemühle.de







Hochzeitsfotos von www.tobis-wedding.de

Aktuelle Hochzeitsmesse-Termine

auf www.hochzeitinsachsen.de/hochzeitsmessen-dresden/

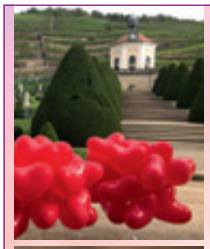



Mit Ihrer fast endlosen Farbpalette und Gestaltungsmöglichkeit schaffen Ballons viele Emotionen.

Durch unseren **individuellen Ballondekorationen** erhält Ihre Hochzeit ein einzigartiges und besonderes Ambiente. Unsere Dekorateurinnen gehen gerne auf Ihre Wünsche ein und sorgen für einen professionellen und reibungslosen Ablauf.

Ballonshop-Dresden
Großenhainer Straße 207 · 01129 Dresden
Löwenhainer Straße 2 · 01279 Dresden

0351 / 811 23 78 · ballonshopdresden
info@ballonshop-dresden.de · www.ballonshop-dresden.de



Ideen für die Fest-Ausrichtung

Green Wedding



© OceanProd/stock.adobe.com

Ihr schönster Tag wird für Sie erst zu eben jenem, wenn Sie das gute Gefühl haben, sich dabei nicht an Umwelt und Klima zu versündigen?
Immer mehr Brautpaare verbinden die Hoffnung auf eine möglichst **NACHHALTIGE** Feier mit einem entsprechenden Hochzeitskonzept. Grüne bzw. faire Strategien setzen auf Klima- und Umweltschutz, Ressourcenschonung und Müllvermeidung. Das Herzstück einer „Green Wedding" ist ein **GERINGER CO_2-AB-DRUCK.** Kurze Wege und regionale Produkte lautet hier die Devise, denn ein Großteil des CO_2-Ausstoßes entsteht durch motorisierte Transport-, Liefer- und Anfahrtswege. Bei Papeterie und Deko sollten Sie auf natürliche, recycelte und **WIEDERVERWERTBARE** Materialien setzen. Widerstehen Sie bewusst dem Drang, alles neu zu kaufen oder getreu dem Motto „billig ist besser" zu verfahren. Das Internet bietet eine große Vielfalt an **IDEEN** und Inspirationen. In Haus, Keller und Garten findet sich ganz bestimmt originelle Teile für Raumdeko oder Hochzeitstafel.

Grüne Hochzeit:

- Regionalität und kurze Wege
- Müllvermeidung und Ressourcenschonung
- auf Bio-, Umwelt- und fairtrade-Siegel achten
- natürliche und Recycling-Materialien (z. B. Bienenwachskerzen, Pflanzen)
- selbstmachen oder leihen statt kaufen, viel wiederverwerten

DIY Wedding

Die eigene Hochzeit mit Liebe selbst zu gestalten verleiht dem Fest eine **AUTHENTISCHE** und liebenswerte Note. Auch Ihre Gäste können sich dabei **EINBRINGEN** – so wird das Fest zum gemeinsamen Erlebnis, mit dem sich alle identifizieren können. DIY-Hochzeiten sind meist minimalistisch und nachhaltig zugleich. Damit liegen Sie voll im Trend. Wohnung, Haus und Garten lassen Ihnen freie Bahn für Tafel, Buffet und Deko.

Schöpfen Sie für die **HIGHLIGHTS** aus Ihrem Leben, in dem Freunde und Familie eine wichtige Rolle spielen, trommeln Sie die alte Schülerband zusammen, veranstalten Sie Ihren eigenen Poetry-Slam oder bringen als Stand-up-Comedian Ihre Gäste zum Prusten.

Viele Brautpaare setzen hier auf eine ausbalancierte Mischung aus Professionalität beim Wesentlichen und Do-it-yourself beim Atmosphärischen. Den **AUFWAND** – etwa durch Mietkosten für ein Eventzelt, die Anlieferung, Aufbauzeit und Eigenleistungen am Hochzeitstag – sollten Sie dabei jedoch realistisch im Blick haben.

Selbst gemacht:

- eigene vier Wände oder Garten als Location
- selbst kochen + backen (Torte, edles Mehr-Gänge-Barbecue mit Vorspeisen, Hauptgang und Dessert vom Grill, Hausmacher-Bar etc.)
- Hand-made-Einladungen (Malerei, Collage, handgeschrieben)
- Blumen und Deko aus dem eigenen Garten bzw. selbst basteln (Anleitung Internet)
- Rahmenprogramm selbst gestalten (Instrument, Gesang und Selbstgeschriebenes)

Anja Jahn

Traumhochzeit

in Dresdens
schönsten Locations



LUISENHOF DRESDEN

Der »Balkon Dresdens«

Traumhafte Location, traumhafte Aussicht, traumhafter Service, traumhaftes Essen. Im Luisenhof finden bis zu 280 Personen Platz. Alle Räume und sowie die große Sonnenterrasse bieten eine spektakuläre Aussicht auf das „Blaue Wunder“ und das Dresdner Elbtal.

www.luisenhof.de

La Campagnola

RISTORANTE & BOUTIQUE HOTEL
Altes Fährgut Loschwitz

Feiern und übernachten: Im traumhaften 400 Jahre alten Fährgut direkt an der Elbe und dem Blauen Wunder genießen Sie italienische Küche und ein stilvolles Ambiente für bis zu 120 Gäste. Im Haus stehen elf individuell gestaltete Boutique-Zimmer zur Verfügung.

www.lacampagnola-dresden.de



Jetzt neu!
Servietten in Größe
33 cm x 33 cm
in verschiedenen
Ausführungen ...



Mr & Mrs · Mrs & Mrs · Mr & Mr

&



oder als
MIXED PACK in
Cocktail-Größe
25 cm x 25 cm
erhältlich.

Perfekt für
Ihre Hochzeit.

Werksverkauf Carl Dietrich GmbH · 09518 Großrückerswalde · www.carldietrich.de · Onlineshop: www.homefashion.de · +49 37369 133 17

Die schönsten *Inspirationen*





Die Schmetterlinge als Haupt-Motiv verleihen dem Konzept eine träumerische Note. Sie erscheinen in der Papeterie, als feine Deko-Elemente in der Floristik oder größer inszeniert als Platzkarten.













Location: @heubuehne
Fotos: @julelilalu_fotografie
Sammeltassen: @vomtischzurtafel
Deko: @maerchenhaftdeko
Papeterie: @lichtaufpapier
Blumen: @herz_gruen
Sweets: @munay_alfajores, pastry_jazz
Geprägte Motive: @dresdner_pappen

Wichtige Stilfragen und
DIE DETAILPLANUNG

Das organisatorische Grundgerüst Ihrer Hochzeit steht – Zeit, ihm Leben einzuhauchen, indem Sie sich den Detailfragen widmen. Hier lohnt es sich, strukturiert vorzugehen, um nicht den Überblick zu verlieren.
Lassen Sie sich von den **ERFAHRUNGEN** anderer beflügeln: Hochzeitsmagazine, **INSTAGRAM,** Pinterest und Co. können so viele Anregungen bieten.
Welche Farbkombinationen, Stoffe und Gestaltungsideen sind gerade en vogue? Und was davon lässt sich am besten mit dem eigenen Konzept vereinen? Selbst, wenn nicht jeder Trend Ihren Geschmack trifft – den einen oder anderen originellen Kniff können Sie sich hier auf alle Fälle abschauen.

Doch **VORSICHT:** Beim Sammeln von Ideen empfiehlt es sich, klar zu selektieren. Konzentrieren Sie sich auf das, was wirklich zu Ihnen und Ihrem **BUDGET** passt – und trennen Sie sich von allem, was unrealistisch wirkt. Die meisten Bilder und Reels auf Social Media zeigen Hochzeiten mit enormem finanziellen Aufwand, teils mit Budgets jenseits der 30.000 Euro. Diese dienen zur Inspiration, nicht zur 1:1-Kopie. Bleiben Sie bei sich, vertrauen Ihrem Stil und wählen bewusst nur das aus, was Ihre Feier wirklich besonders macht.

Farben und Elemente der Deko

ZARTE TÖNE bleiben zwar ein Klassiker, doch 2026 greifen viele Brautpaare mutig zu kräftigen Nuancen. Erdige Töne wie **TERRAKOTTA**, Olivgrün und **SENFGELB** treffen auf tiefes Blau und elegantes Bordeaux – eine Farbkombination, die modernen Charme mit wohliger Wärme verbindet. Aber natürlich ist dieser Trend keinesfalls Pflicht. Die Farben Ihres großen Tages sollten sich vor allem an Ihren eigenen **VORLIEBEN** orientieren. Zudem bietet es sich an, eine Farbe zu wählen, die das optische Hauptthema Ihrer Feier bilden soll und bei Bedarf weitere Farben harmonisch darauf abzustimmen. Setzen Sie gekonnt **KONTRASTE** und berücksichtigen Sie dabei auch die Farb- und Lichtverhältnisse in Ihrer Hochzeits-Location.
Was die Dekoration auf der Hochzeitstafel angeht: Weniger ist mehr – aber mit Wow-Effekt: Statt auf überbordende Deko zu setzen, liegt der Fokus auf gezielten Highlights.
Besonders **AUFFÄLLIGE BLUMENARRANGEMENTS** rücken im nächsten Jahr ins Rampenlicht und verleihen minimalistischen Konzepten eine kraftvolle Note.

Jane Jannke

Hochzeitsdekoration



Handgeschmiedete Eheringe

*aus **edlen** Materialien

*Handarbeit aus **eigener Werkstatt**

*Verarbeitung **neuer** und **recycelter** Edelmetalle

*Verbindung alter Handwerkstechnik mit moderner High-Tech Lösung

* **Selberschmiede**-Kurse

Jörg Loos
Goldschmiedemeister
Ernst-Thälmann-Str. 28
09366 Stollberg

Tel.: 037296 3632
info@goldschmiede-loos.de
goldschmiede-loos.de

Styled Shooting mit Boho-Charme

… eine Hommage an die Herbsthochzeit

Ein warmer Herbsttag, goldene Felder, Lichtspiele in der Scheune und eine Stimmung zwischen Leichtigkeit und Bodenständigkeit – genau das zeigt dieses Styled Shoot auf dem Landgut Lisbeth.













Planung & Konzeption: Lyve Weddings – Lysann Prescher · www.lyve-weddings.de
Fotografie: Melanie Storch Fotografie
Floristik: Lisa Kremer Fachfloristin · www.lisa-kremer-fachfloristin.de
Brautkleid / Bräutigammode: Love it Again · www.love-it-again.net
Make-up & Hairstyling: Your Bridal Makeup by Sarah Oertel · www.yourbridalmakeup.de
Patisserie: MY Cakes and Sweets · www.my-cakes.de

Inspiriert von den Farben der Saison – warmes Terrakotta, **ROSTROT**, erdige Töne, Smaragdgrün, Beige und goldene Highlights – entstand ein moderner Boho-Look mit rustikalem Charme. Die Freie Trauung fand im Garten des Landguts statt, perfekt für Paare, die sich eine entspannte Hochzeit mit natürlichem Flair wünschen.

Ein echtes Highlight: Sophie und Matthias, das Paar im Mittelpunkt des Shootings, haben auch im **ECHTEN LEBEN** geheiratet. Und das nicht irgendwo, sondern genau hier, auf dem Landgut Lisbeth – im Sommer vor einem Jahr. Besonders berührend: Ihre Hunde begleiteten sie während des Shootings und waren Teil der Zeremonie.

Das Brautkleid ist ein **NACHHALTIGES** Second-Hand-Kleid im Boho-Stil, das perfekt zum Gesamtkonzept passt. Die Braut trägt dazu handgefertigten Schmuck mit zarten, individuellen Details, die den natürlichen Look stilvoll ergänzen.

Auch das Setting in der Scheune bietet viele besondere Details: Ein Himmel aus **LICHTERKETTEN**, ein schwebender Kronleuchter und eine warme, herbstliche Dekoration schaffen eine gemütliche Atmosphäre. Der Sweet Table setzt auf liebevolle Akzente – statt klassischer Torte gab es kunstvoll gestaltete **KUCHEN AM STIEL** im herbstlichen Design, ergänzt durch Macarons in Erdtönen mit Goldeffekt.

Die Bilder zeigen eindrucksvoll: Auch Herbsthochzeiten sind vielseitig und bezaubernd. Das warme Licht, die kräftigen Farben und nicht zuletzt angenehm kühlere Temperaturen verleihen diesem Fest eine besondere Note.



MK BRAUTMODE
BERLIN

Maßanfertigungen - Änderungen - Umarbeitung
Wir entwerfen und produzieren in unserem Atelier Kleider für jeden Anlass. In verschiedensten Formen, Farben und hochwertigen Stoffen meisterlich mit Liebe zum Detail.



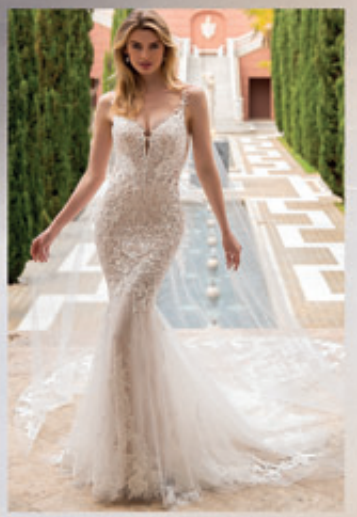



BRAUTKLEIDER
COCKTAILKLEIDER
ABENDGARDEROBE

Öffnungszeiten: Montag - Samstag 10 - 19 Uhr

Budapester Str. 18b I 10787 Berlin I Tel.: + 49 (30) 32 48 616 I https://mk-brautmode.de

Liebe kennt kein schlechtes Wetter

Ideen für ein stimmungsvolles Winterfest

Winterhochzeit im Schnee? Ein Traum! Doch statt weißer Pracht kündigen sich Regenwolken an? Kein Grund Trübsal zu blasen: Auch wenn der Wettergott schlechte Laune hat, kann Ihre Hochzeit stimmungsvoll und wunderschön werden – denn wie heißt es so schön: Nicht die Umstände bestimmen das Glück, sondern wie wir Ihnen begegnen!



© ALL YOU NEED studio/stock.adobe.com

© Belight/stock.adobe.com

Ihre Hochzeit im Schloss Nedaschütz.

Schloss Nedaschütz

Im Schloss Nedaschütz können Sie in eigens für Sie dekorierten Räumen feiern. Empfangen Sie Ihre Hochzeitsgäste vor dem Schloss mit einem Sektempfang. In unserem Saal ist Platz für bis zu 100 Personen. Er lädt zu Freien Trauungen und zum Feiern, Tanzen und Schlemmen ein. Genießen Sie die idyllische Umgebung für einen Spaziergang mit Ihren Hochzeitsgästen. Unser barrierefreier Saal und die Event-Etage mit WC sind mit einem Aufzug zu erreichen.



Nedaschütz Nr. 1 · 02633 Göda · Tel. 035937/8 88 55
www.schloss-nedaschuetz.de · www.facebook.com/schlossnedaschuetz

Vermietung von Geschirr, Besteck, Gläsern usw.
www.mietservice-bautzen.de



Unsere **Tipps!**

1. Einen Plan B parat haben
Für Outdoor-Pläne muss die Feier wetterfest geplant sein. Ein festlich geschmücktes Zelt oder ein Pavillon können den Sektempfang ins Trockene verlegen.

2. Stilvolle Regenschirme & Details
Einheitliche, elegante Regenschirme oder Regencapes für das Brautpaar und die Gäste sind praktisch und zudem ein schönes Bildmotiv.

3. Indoor-Fotoshooting kreieren
Sollte das Wetter keine Fotos im Freien zulassen, nutzen Sie Ihre Location kreativ: Große Fenster, überdachte Durchgänge oder Ecken bieten eine wunderbare Kulisse.

4. Gemütliche Atmosphäre
Kerzenlicht sorgt für eine behagliche Stimmung und mit Decken und Kissen lässt sich eine wunderbare Wohlfühlatmosphäre herbeizaubern.

5. Warme Getränke als Highlight
Ein echter Hingucker ist eine Hot-Chocolate-Bar. Mit weiteren originellen Getränken wie Punsch und Glühwein wärmen Sie die Herzen Ihrer Gäste.

6. Saisonale Dekoration nutzen
Tannenzapfen, Moos und Zimtstangen verleihen Ihrer Winterhochzeit eine märchenhafte Note und passen ideal in die Saison.

7. Stimmungsvoll draußen feiern
Glitzernde Lichterbögen und Lichterketten ziehen Ihre Gäste am Abend nach draußen, wo mit Zustimmung des Betreibers vielleicht sogar eine kleine Feuerschale oder ein prasselndes Feuerfass für Romantik sorgt.

8. Einladendes Outdoor-Ambiente
Im liebevoll vorbereiteten Garten laden rustikale Holzbänke und gemütliche Liegestühle mit weichen Decken, Kissen und warmen Fellen zum Einkuscheln ein. So entsteht auch im Winter draußen eine wunderbar behagliche Atmosphäre.

9. Höhepunkte im Freien
Für den Outdoor-Teil der Feier sorgen Highlights wie z. B. Feuerkünstler oder eine Lasershow für staunende Gesichter – so charmant lässt sich auch ein kühler Abend in ein unvergessliches Erlebnis verwandeln.

10. Atmospäre drinnen genießen
Wenn es draußen zu kühl wird, sorgt Musik in der Location für Stimmung. Mit behaglicher Beleuchtung entsteht eine Atmosphäre, in der sich alle Gäste wohlfühlen.

Anja Jahn

Traumlocation gesucht

DER PERFEKTE ORT ZUM FESTE FEIERN



© Olga/stock.adobe.com

Wer ein großes Fest plant, sucht nach einem Ort, der Emotionen weckt, Erinnerungen schafft und den Charakter des Anlasses unterstreicht. Denn ganz gleich, ob es sich um eine Hochzeit oder eine große Familienfeier handelt – die Wahl der richtigen Location ist das Fundament jedes gelungenen Festes. Sie entscheidet nicht nur über Atmosphäre und Komfort, sondern oft auch darüber, wie harmonisch und stressfrei der Tag abläuft. Wie Sie den perfekten Rahmen für Ihre Feier finden, lesen Sie hier.

Wenn Sie Ihr Konzept entwickelt haben und daraus resultierend bestimmte Locations in Frage kommen, geht es daran, die **DETAILS** zu klären. Denn die schönste Idee nutzt nichts, wenn die Wunsch-Location aus verschiedensten Gründen nicht in das Konzept passt.

Eine wichtige Frage lautet deshalb: Wie lang darf die **ANFAHRT** ausfallen? Um komplizierte Wege, zusätzliche Kosten und damit verbundenen Stress zu vermeiden, ist es sinnvoll, die Festlokalität und den Trauort klug aufeinander abzustimmen, insofern beides nicht sowieso, wie etwa bei freien Trauungen, zusammenfällt.

Idealerweise liegen beide Standorte **NICHT MEHR** als 15 Autominuten voneinander entfernt. Das spart zusätzliche Kosten für einen Shuttle-Service und vermeidet unschöne Brüche im Tagesablauf durch lange Anfahrten. Im schlechtesten Fall sorgt Derartiges dafür, dass man Ihrer Einladung gar nicht erst folgt.

Setzen Sie **PRIORITÄTEN**: Soll es unbedingt die eine Location sein? Dann halten Sie gleich nach einer Kirche oder einer standesamtlichen Traumöglichkeit in der Nähe Ausschau. Die Chancen dürften nicht schlecht stehen, denn auch viele Standesämter ermöglichen inzwischen Trauungen an besonderen Orten.

Oder Sie planen die amtliche Zeremonie **SEPARAT** an einem anderen Tag. Beide Varianten haben ihre Vorteile – wichtig ist, dass sie zu Ihnen und Ihrem Zeitplan passen.

Wenn Sie **FRÜHZEITIG** reservieren, können Sie Ihren Wunschort realisieren und den Gästen einen optimalen Tagesablauf bieten. Auf der nächsten Seite sind die wichtigsten Auswahlkriterien aufgeführt.

Privat-Kapelle

Hochzeitskapelle Callenberg

Das Hochzeitsparadies für Trauung und Hochzeitsfeier

DIE BESTE HOCHZEITS-LOCATION IN SACHSEN

Ein wahres „Hochzeits-Paradies“ im Grünen erwartet Brautpaare ganz in der Nähe zum Stausee Oberwald (gut zu erreichen über die Autobahn A 4, Abfahrt Hohenstein-Ernstthal). Inmitten der traumhaften Natur des 9.000 m² parkähnlichen Grundstücks mit Tannen-Wald steht hier das romantische Ensemble der Hochzeitskapelle Callenberg mit Festscheune und Bauernhaus. Hier findet man alles, was man zum Heiraten braucht, an einem Ort vereint.


Helikopter-Landeplatz


Trausaal (80 Gäste)


Wedding-Garden


Sektbar


Waldterrasse


Festscheune


Festsaal


Party-Kapelle


Hochzeitssuite

Privat-Kapelle · Hochzeitskapelle Callenberg · Inh. Tino Taubert · Grumbacher Str. 2 · 09337 Callenberg
Telefon: 01 72/3 66 67 51 · info@hochzeitskapelle-callenberg.de

www.hochzeitskapelle-callenberg.de

DIE WICHTIGSTEN **AUSWAHLKRITERIEN**

Ist unser Favorit am Hochzeitstermin **frei verfügbar?**

Passt die Location ins **BUDGET?**

Sind die Räumlichkeiten **groß genug** für alle Gäste?

Sind ausreichend **Parkplätze** vorhanden?



Wie ist die **Erreichbarkeit** der Location**?**



Passt die Einrichtung **zum Stil**, unseres Konzeptes?

Gibt es die Möglichkeit zum **Übernachten** in der Nähe?

Wird das Ende **der Feierzeit** vorgegeben?



Wie laut darf hier gefeiert werden?

Ist die Location **barrierefrei?**

Wird **selbst gekocht** oder ein **Cateringsservice** benötigt?

Was bietet die unmittelbare **Umgebung?**

Ihre Traumhochzeit unvergesslich schön im

Kyffhäuser



Feiern, Tanzen, Tagen
Gastliches Erleben
Tradition als Verpflichtung
Zeit zum Genießen
Hotel mit Wohlfühlgarantie
Sehenswertes Entdecken







Hotel • Restaurant • Ballsaal

Kyffhäuser

Großharthau • Sachsen

- Wir haben ab 11.00 Uhr für Sie geöffnet
- Montag und Dienstag Ruhetag
- Parkplatz am Haus

- multifunktionaler Ball- und Festsaal mit Galerie und angrenzendem Wintergarten
- stilvoll eingerichtetes Restaurant und edles Gesellschaftszimmer
- individuelle Hochzeitsmenüs und einladende Büffets
- Organisation von Hochzeitskutsche oder -limousine
- 26 hochwertige Hotelzimmer

Hotel Kyffhäuser GmbH • 01909 Großharthau • Dresdner Straße 3 • Telefon (03 59 54) 5 80-0 • Fax 5 80 15
www.kyffhaeuser-hotel.de



■ Honeymoon-Suite



■ Full Service für Ihre Hochzeit

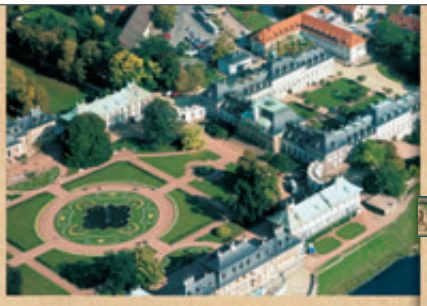

■ 45 romantische Zimmer

SCHLOSS HOTEL
DRESDEN · PILLNITZ

August-Böckstiegel-Str. 10
01326 Dresden

Für Ihre Reservierung:
Telefon: 0351 2614-0
verkauf@
schlosshotel-pillnitz.de

www.schlosshotel-pillnitz.de

Ihr Hochzeitsfest im Schloss Hotel Dresden-Pillnitz

Offiziell ausgewählt unter »Die schönsten Heiratsorte Europas«



■ Feiern im »Fliederhof« bis 80 Personen…





■ …und mit mehr Gästen in der Orangerie

Location – die Details machen den Unterschied

Damit es die eine, die wahre Location für Ihren großen Tag ist, sind gerade auch bestimmte Details entscheidend, je nachdem was für Sie am wichtigsten ist. Hier haben wir einige Beispiele:



© Rene Asmussen/pexels.com

- **Ist die Atmosphäre** in und am Objekt geeignet für eine ungestörte Familienfeier?
- **Wie ist Lage der Location** – liegt sie am Wasser, gibt es viel Grün wie einen Garten oder einen Park dazu?
- Kann der Garten genutzt werden, ein **Pavillon oder Zelt** aufgebaut werden, entstehen dadurch Extrakosten?
- Ist eine **standesamtliche Trauung** oder eine Freie Trauung direkt in oder an der Location möglich?
- Ist ausreichend **Platz für Musik** und **Tanz**, kann ein DJ oder eine Band spielen?
- Ist verlässliche **Licht-** und **Bühnentechnik** vorhanden/nutzbar oder müssen wir selbst dafür sorgen?
- Wie können **Auf-** und **Abbauzeiten** für die Unterhaltungsprofis organisiert werden?
- Gibt es **mehrere Festsäle**, sodass z.B. das Mittagsmenü und das Abendbufett nicht im gleichen Raum stattfinden müssen?
- Lässt sich die **gewünschte Sitzordnung** umsetzen und sind die Tische in der Location rund oder eckig?
- Ist Platz für einen extra **Spiel- bzw. Ruhebereich** für kleinere Kinder?

Die Wetterküche: Was geht wann?

Der Wetteraspekt wird bei der Auswahl der Location leicht vergessen, dabei ist er nicht zu unterschätzen, wenn Ihr Fest perfekt werden soll.
So ist eine Feier wie eine Hochzeit unter freiem Himmel – etwa am See/Strand oder auf der grünen Wiese – vor allem in der warmen Jahreszeit zu empfehlen. Je früher oder später im Jahr, desto unbeständiger die Witterung und umso größer die Wahrscheinlichkeit, dass Sie und Ihre Gäste frieren. Wenn Sie es darauf anlegen, sollten Sie eine wettersichere Alternative in petto haben.
Feiern Sie im Hochsommer draußen, sollten Sie wiederum darauf achten, dass Ihre Location auch schattige Plätze hat beziehungsweise das Aufstellen künstlicher Beschattungselemente möglich ist. Hat eine Feier im Grünen für Sie gar oberste Priorität, ist es ratsam, den Hochzeitstermin von vornherein darauf abzustimmen.



© omelnickiy/stock.adobe.com


Mit
Rundum-
Sorglos-
Paket!
RABENAUER MÜHLE · Eventlocation
Bahnhofstraße 23 · 01734 Rabenau · Telefon: 0351/20881053
E-Mail: mail@rabenauer-muehle.de · www.rabenauer-muehle.de
Hochzeits- u. Event-Location (30–50 P.)
Komplettbuchung des Areals
Abendbuffet und Getränkepauschale
Zwei American-Diner-Bowlingbahnen
Wellnessbereich mit Massagestuhl
Keine Sperrstunde
Keine Lautstärkebegrenzung
genügend Parkplätze vorhanden
Übernachtung und Frühstück
für das Brautpaar und alle Gäste


Rosengarten
CAFÉ · RESTAURANT · ELBTERRASSEN
Heiraten
im Rosengarten
Der Rosengarten ist wohl eine der romantischsten Anlagen in Dresden. Stellen Sie sich vor, in dieser malerischen Atmosphäre mit Blick ins Elbtal, Ihre Hochzeit zu feiern. Wir bieten Ihnen einen stilvollen Rahmen für den schönsten Tag im Leben. Kulinarisch überzeugen wir Sie und Ihre Gäste mit frisch zubereiteten Köstlichkeiten. Nach Ihren Wünschen kreieren wir ausgefallene oder bodenständige Büfetts – oder Sie entscheiden sich für ein erlesenes Menü. Unsere Getränkepauschalen können Sie flexibel dazu buchen. Ob eine kleine familiäre Feier mit 15 Gästen oder eine große Sommerhochzeitsparty mit 300 Gästen – wir lassen jede Hochzeit zu einem unvergesslichen Erlebnis werden!
Wir freuen uns auf Ihre Anfrage!
ROSENGARTEN - CAFÉ · RESTAURANT · ELBTERRASSEN | CARUSUFER 12 | 01099 DRESDEN | TELEFON 0351 - 80 20 774 | www.ROSENGARTEN-ERLEBEN.de

Location – Feinabstimmung und Entscheidung



© Pixel-Shot/stock.adobe.com

Die Vorauswahl ist getroffen – und Sie haben im Idealfall mehrere Locations bei der Hand. Nun ist eine endgültige Entscheidung gefragt. Es geht also an die genaue Prüfung, ob irgendwo versteckte Ausschlusskriterien lauern, die im Ernstfall Ihr komplettes Fest bedrohen könnten. Unsere kurze ***Checkliste*** *zeigt Ihnen, auf was Sie jetzt noch achten müssen:*

- Ist die Hochzeitslocation **KINDERSICHER** bzw. auch für Gäste mit Einschränkungen geeignet (gehbehindert, Rollstuhlfahrer usw.)?
- Sind **MENÜ ODER BUFFET** möglich oder auch beides? Was ergibt der Preis-Vergleich pro Person?
- Welche Preisregelungen für Getränke sind möglich (**FLATRATE**, eigene Rechnung)?
- Bei angeschlossener Gastronomie: Besteht die Möglichkeit eines Probe-Essens, können **SONDERWÜNSCHE** (Allergien, Veganismus etc.) berücksichtigt werden?
- Können wir mit **EXTERNEN** Anbietern (Caterer, DJ, Barkeeper, Kinderbetreuung) arbeiten oder gibt es hauseigene Profis?
- Gibt es Ausweichmöglichkeiten bei schlechtem Wetter für die Feier draußen?
- Sind zum Wunschtermin weitere Festgesellschaften im Haus? Falls ja: Gibt es ausreichend Sanitäreinrichtungen und Räumlichkeiten für alle, damit sich die Feiern nicht ins Gehege kommen?
- Wie viel beträgt die **ANZAHLUNG**? Erfolgt die Bezahlung bar, mit Rechnung oder Kreditkarte?
- Ist die Festdekoration inbegriffen im Preis? Oder bekommt ein beauftragter Dekorateur bzw. Helfer vor der Feier rechtzeitig Zugang zum Festsaal?
- Entstehen **EXTRAKOSTEN** für die Reinigung oder Zeitüberschreitung, bzw. gibt es eine zusätzliche Servicepauschale ab Mitternacht?
- **BIS WANN** wird die genaue Anzahl der Gäste benötigt und nicht zu vergessen: gibt es Kinder-Angebote beim Essen?

GASTHAUS NAUMANN
Bärnsdorf bei Moritzburg

Idyllisch heiraten im ländlichen Flair

Gasthaus Naumann

Bärnsdorfer Hauptstraße 33 · 01471 Radeburg
Tel.: 035207-81204 · Mobil: 0172-3612301
ines.naumann@gasthaus-naumann.de
www.gasthaus-naumann.de



Unser familiengeführtes Gasthaus liegt unweit von Dresden, zwischen Radeburg und Moritzburg – direkt am idyllischen Dorfteich und mit Blick auf die Bärnsdorfer Kirche. Für uns steht Ihre Zufriedenheit als Brautpaar an erster Stelle. Von Beginn an begleitet Sie unsere erfahrene Wedding Plannerin und übernimmt auf Wunsch sämtliche Vorbereitungen: von der kompletten Dekoration des Gasthauses und der Tische bis hin zur Organisation von Gästezimmern, Taxis, DJs und mehr.
Auch kulinarisch bleiben keine Wünsche offen. Ob traditionelle Landhausküche oder ein exklusives Menü mit vegetarischen und veganen Highlights – wir stellen Ihnen Ihr Wunsch-Konzept zusammen. Erlesene Tropfen aus der Auswahl unseres Hauses runden Ihr Hochzeitsfest perfekt ab. Herzlich willkommen – wir freuen uns auf Sie!










Der schönste Tag im Leben vor einzigartiger Kulisse am Elbufer: Feiern Sie Ihre Traumhochzeit in der romantischen Atmosphäre des **Dorint Parkhotel Meißen**, erleben Sie die freie Trauung im Park und genießen Sie viele emotionale Momente mit atemberaubendem Blick auf Albrechtsburg und Dom zu Meißen.

■ 118 Zimmer ■ Räumlichkeiten mit Platz für bis zu 200 Personen ■ Stilvolles Ambiente in unserem Meistersaal

Dorint · Parkhotel · Meißen · Hafenstraße 27 – 31 · 01662 Meißen · Tel.: +49 3521 722-917 · bankett.meissen@dorint.com · dorint.com/meissen

Schriftliche Vereinbarungen mit dem Location-Betreiber

Wenn die Entscheidung gefallen ist, welche der Hochzeitslocations für Ihr großes Fest in Frage kommt, machen Sie Nägel mit Köpfen. Damit Sie und der Locationbetreiber gleichermaßen auf der sicheren Seite sind, ist eine **SCHRIFTLICHE** Vereinbarung nicht nur üblich sondern unverzichtbar. Hier werden alle, auch kleine Details vertraglich festgehalten, um Missverständnisse zu vermeiden und einen störungsfreien Verlauf des Festes zu gewährleisten.
Hier sind einmal die **WICHTIGSTEN PUNKTE** aufgeführt, die in einem Vertrag zwischen Brautpaar und Location festgehalten werden:

DATUM UND UHRZEIT:
Der Vertrag sollte das **Datum** und die **Uhrzeit** der Hochzeitsfeier festhalten, um sicherzustellen, dass der Festraum an diesem Tag exklusiv für das Brautpaar reserviert ist.

PREIS UND ZAHLUNGSMODALITÄTEN:
In der Vereinbarung sind der **Gesamtpreis** für die Nutzung der Räumlichkeiten und zusätzliche Dienstleistungen wie Catering oder Dekoration klar angegeben.
Die Zahlungsmodalitäten, einschließlich Anzahlungen und Restzahlungen, werden ebenfalls festgelegt.

STORNIERUNGSBEDINGUNGEN:
Es ist wichtig, die **Stornierungsbedingungen** im Vertrag zu definieren, falls das Brautpaar die Buchung aus irgendeinem Grund stornieren muss. Fristen für Stornierungen und eventuelle Rückerstattungen sind klar ersichtlich.

DIE NUTZUNG DER RÄUMLICHKEITEN:
Der Vertrag legt genau fest, **welche Räumlichkeiten** innerhalb der Location für die Hochzeit genutzt werden dürfen und ob es Einschränkungen in Bezug auf die Nutzung bestimmter Bereiche gibt.

DIENSTLEISTUNGEN UND AUSSTATTUNG:
Alle vereinbarten Dienstleistungen und die zur Verfügung gestellte Ausstattung sind im Vertrag aufgeführt. Dazu gehören möglicherweise **Catering**, **Getränke**, **Bestuhlung**, Tischdekoration, Licht- und Tontechnik sowie eventuell Parkmöglichkeiten für die Gäste.

HAFTUNG UND VERSICHERUNG:
Es ist wichtig, dass der Vertrag die Haftung und **Versicherungsfragen** abdeckt, sowohl für das Brautpaar als auch für die Location. Unfälle oder Schäden während der Veranstaltung sind damit abgesichert.

NUTZUNGSREGELN UND EVTL. EINSCHRÄNKUNGEN:
Der Vertrag enthält auch bestimmte Regeln für die Nutzung der Location, einschließlich **Einschränkungen** hinsichtlich Lärm, Musik, Dekorationen und Rauchen.

Ob Hochzeit oder Familienfeier: **Tipps für die perfekte Atmosphäre**

Stimmung mit Licht

Das richtige Licht macht einen enormen Unterschied. Erkundigen Sie sich, ob Sie zusätzlich zur vorhandenen Beleuchtung Lichterketten, Kerzen, Laternen oder Spots einsetzen dürfen. Warmes, indirektes Licht sorgt für eine gemütliche, einladende Atmosphäre – perfekt für eine romantische Feier.



© Somkiat/stock.adobe.com

Optimale Nutzung

Falls es mehrere kleine Räume gibt, können Sie diese gezielt für verschiedene Programmpunkte nutzen: etwa eine Lounge-Ecke, eine Fotobooth-Zone oder eine Candy Bar. So wird die gesamte Location bespielt und Ihre Gäste haben immer wieder etwas Neues zu entdecken. Mit kleinen Stehtischen schaffen Sie zusätzliche Möglichkeiten für einen lockeren Plausch abseits der Festtafel.

Feste feiern wie sie fallen!

Alle Anregungen hier und auf den vorangegangen Seiten kann man auch auf andere Feste übertragen, je nachdem wie Sie feiern wollen. Bei runden Geburtstagen oder Jubiläen lohnt es sich, das Fest mit kleinen persönlichen Details aufzuwerten. Ein Quiz über die Familiengeschichte, eine Diashow oder ein gemeinsames Lied bringen zusätzliche emotionale Momente in die Feier – und binden alle Generationen ein.

Dekoration

Schauen Sie sich die Räume der Eventlocation einmal genau an: Gibt es besondere Elemente wie alte Holzbalken, große Fenster oder historische Mauern? Nutzen Sie diese Highlights! Statt gegen den Stil zu arbeiten, können Sie mit passender Dekoration die vorhandene Schönheit der Location betonen.
Schauen Sie dafür auch Referenzfotos von vorangegangenen Feiern an, vielleicht können Sie sich die eine oder andere Anregung für die Dekoration holen und diese für Ihr eigenes Fest aufgreifen.
Oft finden sich auf den Social-Media-Seiten der Location oder bei Dienstleistern phantasievoll umgesetzte Ideen, die zeigen, wie stimmig der Raum in Szene gesetzt werden kann – eine echte Quelle der Inspiration für Ihren festlichen Anlass.

Lassen Sie sich eine Ecke mit einem freien Tisch für die Geschenke einrichten, dort können alle Präsente und Blumensträuße abgestellt werden.

Festlocations

...so holen Sie das Beste aus Ihrer Festlocation

Umfeld einbinden

Wenn Ihre Location einen Garten, eine Terrasse oder einen Innenhof hat, sollten Sie diese Flächen nutzen – vielleicht für den Empfang, die Trauung oder eine spätere Cocktailrunde unter freiem Himmel.
Selbst ein kleiner Außenbereich kann mit wenigen Sitzgelegenheiten und schöner Beleuchtung ein magischer Ort werden.



©Maksym/stock.adobe.com

Akzente setzen

Überlegen Sie, wo Sie Ihre persönliche Geschichte einfließen lassen können: eine Wand mit Fotos aus Ihrer Beziehung, ein besonderes Gästebuch, das in die Dekoration integriert ist, oder ein Wegweiser mit Ihren Lieblingsorten. Auch in einer „fertigen" Location schaffen solche Details echte emotionale Höhepunkte.

Anja Jahn

MARCOLINIS WELT
Bautzner Straße 96
01099 Dresden
Feiern im Palais der Sinne
Rufen Sie uns an:
0351 - 655 70 67 0




Treten Sie ein in MARCOLINIS WELT – Dresdens schönste Elblocation – und lassen Sie sich von der romantischen Gartenanlage verzaubern!

Herzlich willkommen in Marcolinis Welt – Ihrem Traumpartner für unvergessliche Hochzeiten in der zauberhaften Kulisse von Dresden! Unsere Leidenschaft ist es, Ihre Liebe in eine atemberaubende Feier zu verwandeln, die alle Herzen berührt. Mit unserem Team garantieren wir, dass Ihre Hochzeit ein wahrhaft magisches Erlebnis wird. Von der romantischen Elbufer-Zeremonie bis hin zur glamourösen Stadtvilla-Rezeption – Wir gestalten Ihre Traumhochzeit bis ins kleinste Detail.
Lassen Sie uns gemeinsam Ihre Liebe feiern und unvergessliche Erinnerungen schaffen. Kontaktieren Sie uns noch heute, tauchen ein in die zauberhafte Welt von Marcolinis Welt und genießen Sie die Exklusivität.

www.MARCOLINIS-WELT.de

DRESDEN & UMGEBUNG

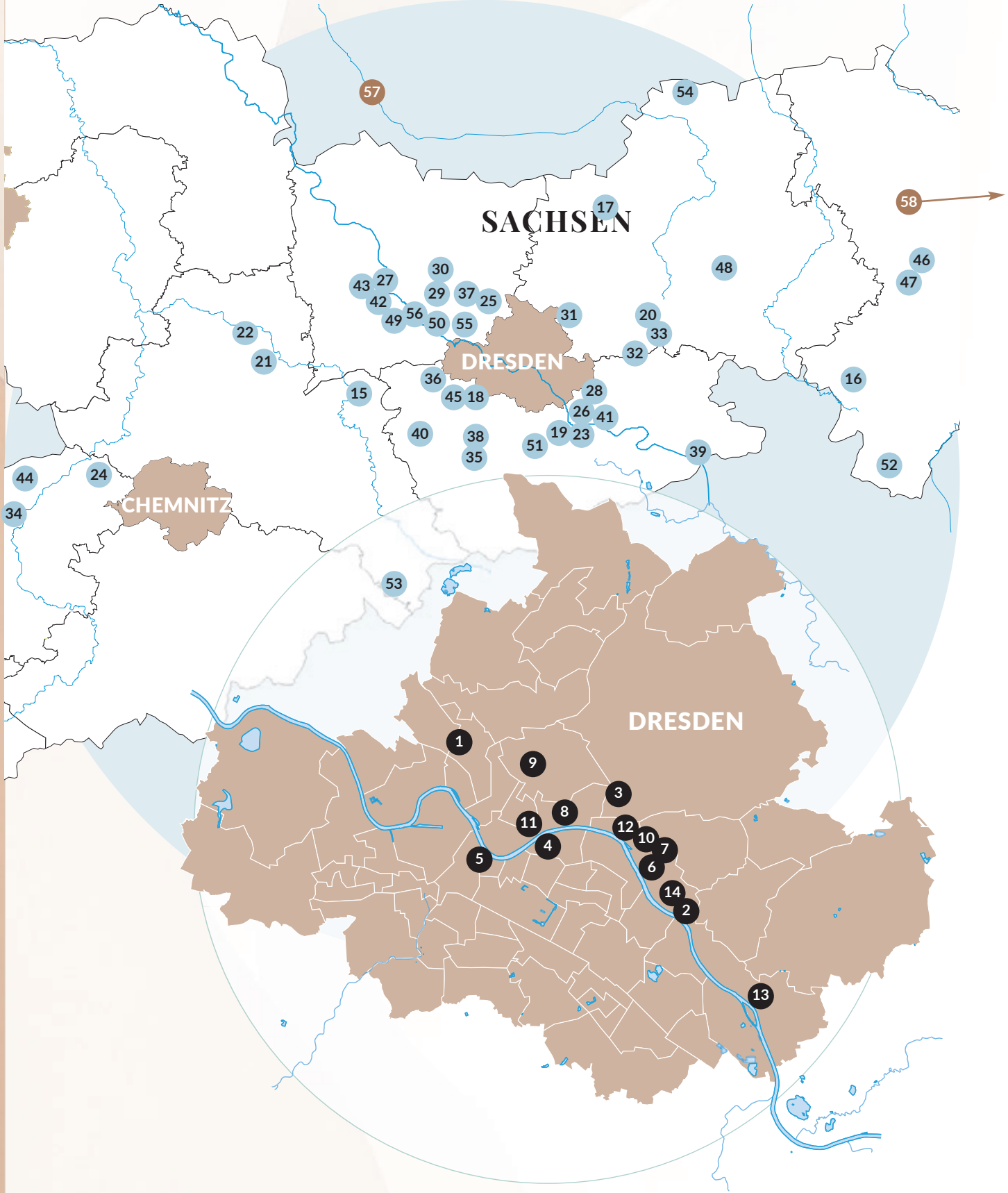

Location-QUICKFINDER

RESTAURANT · HOTELS · BURGEN · SCHLÖSSER · RAUMVERMIETUNG

DRESDEN

		Seite
1	Bergwirtschaft Wilder Mann	87
2	Gare de la lune	89
3	Historisches Fischhaus Dresden	78
4	johann restaurant & elblounge	95
5	Kobalt – Club Royal	86
6	La Campagnola	59
7	Luisenhof Dresden	59
8	Marcolinis Welt	75
9	mightyTwice Hotel Dresden	81
10	Parkhotel Dresden	79
11	Rosengarten – Café & Restaurant	71
12	Schloss Eckberg	87
13	Schloss Hotel Dresden-Pillnitz	69
14	Villa Wollner	92

SACHSEN

		Seite
15	AMARA Event	23
16	Atelierscheune	5
17	Baderei Kamenz	159
18	Ballsäle Coßmannsdorf	94
19	Barockgarten Großsedlitz	37
20	Barockschloss Rammenau	55
21	Burg Kriebstein	9
22	Burg Mildenstein	9
23	Café Friedrichschlösschen	102
24	Callenberger Hochzeitskapelle	67
25	Churfuerstliche Waldschaenke Moritzburg	12/13
26	Designhotel Laurichhof	85
27	Dorint Parkhotel Meißen	73

SACHSEN

		Seite
28	Extrabesonders Eventlocation	29
29	Gasthaus Naumann	72
30	Gasthof Großdobritz	90
31	Gasthof zum Anker	88
32	Hexenburg bei Dresden	39
33	Hotel Kyffhäuser	69
34	Hotel Schloss Schweinsburg	94
35	Körnermühle	82
36	Marienschacht Bannewitz	83
37	Moritzburger Schlossrestaurant	93
38	Naturhotel Heidemühle	57
39	Parkhotel Bad Schandau	91
40	Rabenauer Mühle	71
41	Ranunkelhof	84
42	Residenz Kerstinghaus	19
43	Romantik Hotel Burgkeller Meißen	19
44	Romantik Hotel Schwanefeld	19
45	Schloss Burgk	93
46	Schloss Königshain	97
47	Schloss Krobnitz	97
48	Schloss Nedaschütz	64
49	Schloss Scharfenberg	86
50	Schloss Wackerbarth	94
51	Schloss Weesenstein	37
52	Schlosshotel Althörnitz	80
53	Schlosshotel Purschenstein	54
54	Südseequartier	91
55	Villa Sorgenfrei	89
56	Villa Teresa	90
57	Kurhaus Bad Liebenwerda (in Brandenburg)	88
58	Palac Brzezno (in Polen)	92

Bedeutung der Symbole


Übernachtung


Park/Garten


am Wasser


Standesamtl. Trauung mögl.


im Zentrum



Gästeplätze



Historisches Fischhaus GmbH & Co.KG
Fischhausstraße 14
01099 Dresden
Telefon: 03 51/89 91 00

info@historisches-fischhaus.de
www.historisches-fischhaus.de

historischesfischhaus
historischesfischhaus







Romantisch heiraten direkt am Rand der Dresdner Heide

HISTORISCHES FISCHHAUS DRESDEN 3

KURZINFO

- Einzigartiges Ambiente mit großem Außenbereich
- Persönliche Betreuung und individuelles Angebot
- Verschiedene Räumlichkeiten für alle Gruppengrößen
- Kreative Menüs, Buffets und Grillmöglichkeiten
- Kinderspielplatz und Parkplätze im Objekt
- Hochzeitsbrunnen
- Übernachtungsmöglichkeiten für das Brautpaar und Gäste

10–80

Das Historische Fischhaus bietet optimale Bedingungen für Ihre romantische Hochzeit im Grünen. In stilvollem Landhausambiente und einer Historie, die bis ins Jahr 1476 zurückreicht, genießen Sie hier ein ganz entspanntes Fest. Sie haben viel Platz für sich und Ihre Gäste und atmen die freie Natur im blühenden Heidegarten.

Mehrere Räumlichkeiten machen das Fischhaus zum idealen Ort für große wie auch kleine Hochzeiten. Bis zu 80 Personen finden im zauberhaften historischen Jugendstilsaal mit großer Sonnenterrasse Platz. Die romantische Heidestube und das Kaminzimmer bieten kleineren Gruppen ein uriges Ambiente.
Das idyllische Gartenhaus (von Ostern bis Oktober) mit Grill und Feuerschale unter alten Linden sowie das großzügig angelegte Gartenareal mit Biergarten, Spielplatz und Hochzeitsbrunnen schaffen ein wunderbar natürliches Ambiente. In der riesigen überdachten und beheizten Grillecke können ganzjährig 25–70 Personen „draußen schmausen".

Das engagierte Team unterstützt Sie gern in allen Fragen der Organisation Ihres perfekten Tages. Angefangen bei einem individuellen Buffet oder Menü und die Auswahl passender Getränke, bietet Ihnen das Haus auch prachtvolle Torten, zauberhafte Dekorationen und unterstützt Sie gern bei der passenden künstlerischen Umrahmung. Anschließend können Sie und Ihre Gäste in den 6 Doppel- und 2 Einzelzimmern eine entspannte Nacht verbringen.

PARKHOTEL
HOME OF EVENTS

Parkhotel Events GmbH & Co. OHG
Bautzner Landstraße 7
01324 Dresden
Telefon: 0351 / 21 29 59 20

anfragen@parkhotel-dresden.de
www.parkhotel-dresden.de

parkhoteldresden
parkhotel_dresden









Rauschende Feste, große Emotionen

PARKHOTEL DRESDEN 10

Zelebrieren Sie den schönsten Tag in Ihrem Leben im einzigartigen Parkhotel auf dem Weißen Hirsch mit der „Kakadu Bar“, dem „Blauen Salon“ und dem „Großen Ballsaal“. Sowohl Dresdner als auch Gäste aus der ganzen Welt schätzen das Haus als ganz besondere Veranstaltungsadresse seit seiner Eröffnung im Jahre 1914. So wurden hier bereits in den 20er-Jahren rauschende Feste und Bälle mit großem Aufwand und prominenten Gästen ausgelassen gefeiert.

Der prachtvolle Ballsaal – der „Diamant des Hauses” – ist seit Jahrzehnten einer der schönsten und beliebtesten Veranstaltungssäle in Dresden und Umgebung und bietet auf 330 qm Platz für 80 bis ca. 900 Personen. Der lichtdurchflutete Wintergarten, mit wunderbarem Blick auf die Freiterrasse, empfiehlt sich besonders für den Empfang der Gäste und den Buffet-Bereich. Bei schönem Wetter lädt die Terrasse mit Zugang zum Waldgebiet der Dresdner Heide zum Feiern im Freien ein. Auf Wunsch kann der Ballsaal mit den weiteren Räumlichkeiten im Parkhotel kombiniert werden.

Damit Ihr großer Tag unvergesslich wird, unterstützt Sie das erfahrene Eventteam mit viel Liebe zum Detail, einer verlässlichen Planung und einer perfekten Ausübung – vom individuellen Hochzeitsmenü, dem passenden Wein, einer liebevoll ausgewählten Dekoration bis hin zum stimmigen Rahmenprogramm werden Sie und Ihre Gäste hier verwöhnt. Lassen Sie Ihre Hochzeit zu einem wunderbaren Fest und einzigartigen Moment werden!

KURZINFO

- einzigartige Location
- historischer, eleganter Ballsaal
- 3 individuelle Räumlichkeiten – Kakadu Bar 180 Sitzplätze, Blauer Salon 150 Sitzplätze, Großer Ballsaal 350 Personen Tafelbestuhlung, 200 Personen Bankettbestuhlung
- große Freiterrasse mit angrenzendem Waldgebiet
- erfahrenes Event-Team
- gute Anbindung an den ÖPNV
- hauseigene Tiefgarage

30–1500



SCHLOSSHOTEL
ALTHÖRNITZ
Oberlausitz

Zittauer Straße 9
02763 Bertsdorf-Hörnitz

Telefon: 03583 /55 00

info@schlosshotel-althoernitz.com
www.schlosshotel-althoernitz.com

schlosshotelalthoernitz
schlosshotel_althoernitz





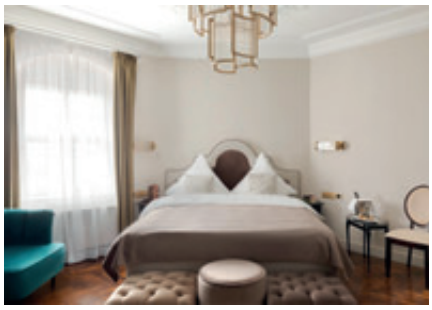

Eine Märchenhochzeit in der Oberlausitz

SCHLOSSHOTEL ALTHÖRNITZ 52

KURZINFO

- Hochwertige Gastronomie
- standesamtliche Trauung vor Ort möglich
- fahren Sie mit der Hochzeitskutsche direkt vor das Schloss
- 30.000 Quadratmeter große Parkanlage mit Teich
- Schloss-Terrasse mit Parkblick
- 73 renovierte Zimmer und Suiten
- romantische Hochzeitssuite im historischen Turm
- Wellnessbereich und Saunen

2–60

Umgeben vom Naturpark Zittauer Gebirge, empfängt Sie das Schlosshotel im Dreiländereck von Deutschland, Polen und Tschechien mit einer beeindruckenden Kulisse für Ihren besonderen Tag.

Eingebettet in eine 30.000 Quadratmeter große Parkanlage, besticht es durch seine zwei markanten Renaissance-Türme, die seit über 350 Jahren Geschichte schreiben. Lassen Sie sich von der ganz besonderen Atmosphäre verzaubern und feiern wie Schlossherrin und Schlossherr in unseren stilvollen Veranstaltungsräumen.

Ob im eleganten Salon von Hartig, dem Schlosspark Restaurant mit Terrasse und Blick in den Schlossgarten oder dem gemütlichen Salon mit Bar – so wird Ihr Fest zu einem königlichen Erlebnis.

Mit einer excellenten Gastronomie und Platz für bis zu 60 Gäste bietet das Schlosshotel den idealen Rahmen für Ihre Hochzeitsfeier.
Nach dem Fest können Sie und Ihre Gäste in den frisch renovierten Zimmern und Suiten ein luxuriöses Zuhause auf Zeit genießen. Für das Brautpaar steht eine romantische Hochzeitssuite im historischen Turm des Schlosses bereit – einfach märchenhaft schön.
Genießen Sie zum Ausklang Ihres Festes auch den Wellnessbereich und lassen Sie sich vom erfahrenen Team im neuen Spa & Wellnessbereich im Untergeschoss des Hauses verwöhnen.
Hier erwarten Sie wohltuende Massagen und luxuriöse Anwendungen, die Ihren Aufenthalt im Schlosshotel Althörnitz perfekt abrunden.

mightyTwice
HOTEL DRESDEN

Königsbrücker Straße 121a
01099 Dresden

Telefon: 0351/80 63 0

dresden@twicehotels.de
www.twicehotels.de/dresden

twicehotels
twicehotels









Stilsicher feiern mit „funky beats since 1891“

HISTORISCHER BALLSAAL „LINDENGARTEN“ 9

Flair ist einfach alles – gerade wenn es ums Heiraten geht! Da wird geschlemmt, gefeiert, getanzt und gelacht und das Brautpaar steht im Mittelpunkt aller Aufmerksamkeit. Was passt eigentlich besser dazu, als Musik, die man nicht nur hören sondern auch sehen kann. Im mighty Twice Hotel Dresden begegnet man ihr auf Schritt und Tritt, denn das ganze Haus atmet Musikgeschichte.
Schon 1891 legten die tanzbegeisterten Dresdner im historischen Ballsaal Lindengarten eine flotte Sohle aufs Parkett. Später entstand der Hotelkomplex auch für die Gäste, die nach durchtanzter Nacht einen Platz zum Schlafen und Entspannen suchten. Heute erstrahlt das geschichtsträchtige Ensemble in neuem alten Glanz und lässt die gute alte Zeit mit einem erfrischenden Motto wiederaufleben, denn „Funky beats since 1891“ verheißt der Jugend von heute, dass es nicht nur MP3-Songs gibt. Überall im ganzen Haus trifft man auf den ganz besonderen twice-spirit und ein einzigartiges Upcycling-Design. Mit seinem edlen Ambiente ist der Ballsaal das Herzstück des Hotels und Garant für eine unvergessliche Hochzeitsfeier. Vom festlichen Essen im engsten Kreis bis hin zur glanzvollen Hochzeitsgala werden Träume für bis zu 250 Gäste wahr. Die großzügige Tanzfläche erweist sich dabei als unverzichtbares Element des musikalischen Teils. In Bestform präsentiert sich auch das großräumige Ballsaal-Foyer als Platz für einen Sektempfang. Die einzigartige Atmosphäre und liebevolle Details machen das mightyTwice Hotel Dresden zum perfekten Ort für Ihre Hochzeit.

KURZINFO

- 2022 im komplett neuen Design eröffnet
- individuelles Konzept abgestimmt auf Ihre Vorstellung
- persönliche Betreuung
- mehrere Räumlichkeiten mit unterschiedlichen Kapazitäten
- Außenflächen nutzbar für Empfänge und Rahmenprogramme
- 148 unverwechselbare Zimmer, 160 Parkplätze
- stimmungsvolle Karaoke-Bar

50–250



Körnermühle – Christliches Leben e.V.
BIO Landwirtschaft
Ammelsdorf 59
01744 Dippoldiswalde
Telefon: 035052 / 29 78 67
kontakt@koernermuehle.de
www.koernermuehle.de

Körnermühle
koernermuehle







Ein individuelles Hochzeitsfest naturnah erleben

KÖRNERMÜHLE 35

KURZINFO

- historisch-romantisches Mühlengelände
- idyllische Allein-Lage im Weißeritztal
- individuelle, persönliche Gestaltung und Verpflegung
- Feiern und Übernachten in der Mühle
- rustikale, naturnahe Räumlichkeiten wie Heuscheune und Kapelle
- Erlebnisse und Tiere auf dem Schaubauernhof

50–150

Die 400 Jahre alte, historische Körnermühle ist ein reizvoller Ort für diesen besonderen Tag. Mitten in der Natur, eingerahmt von den Bergwäldern des Erzgebirges, fügt sich das romantische Mühlengelände in das Weißeritztal mit seinem Fluss. Die außergewöhnliche Alleinlage garantiert ein individuelles Fest, fern ab von Alltag und Trubel.

Hier kann privat und wirklich ungestört gefeiert werden. Dafür stehen Ihnen verschiedenste Räume des historischen Anwesens zur Verfügung. Wie Sie diese nutzen und welche Form der Beköstigung Sie für Ihre Gäste wählen, liegt ganz bei Ihnen. Wie wäre es mit einer Freien Trauung in der rustikalen Kapelle?

Im Anschluss wird auf dem Schnitzelbodensaal der alten Sägemühle gefeiert. Beste Voraussetzungen für den entspannten Ausklang des Tages bieten Ferienwohnungen und Gästezimmer sowie eine große Küche im geräumigen Wohnhaus des Hofes. Das mit Liebe ausgewählte Inventar und viele kleine Details in den Räumlichkeiten laden ein zu einer ganz individuellen Feier – Ihrer Kreativität sind dabei keine Grenzen gesetzt.

Auch originelle Erlebnisse kommen in der Körnermühle nie zu kurz. Wenn Sie wollen, begrüßt das Hochzeitspony Lotte alle Kinder und entführt sie in die Abenteuer des Schaubauernhofes unserer BIO-Landwirtschaft. Unvergessen bleibt auch eine Ruhepause für zwischendurch auf der Tenne der alten Heuscheune.

Der natürliche Charme des Mühlengeländes verleiht Ihrem Hochzeitsfest eine liebenswerte Atmosphäre.

BANNEWITZ
MARIENSCHACHT

Schachtstraße 12
01728 Bannewitz bei Dresden
Ansprechpartner Claudia Volke
Telefon: 0351/847 22 652

info@marienschacht.de
www.marienschacht.de

Festcatering Dresden
festcatering_dresden









Feiern mit Weitblick

MARIENSCHACHT BANNEWITZ 36

Feiern Sie Ihre Hochzeit im stimmungsvollen Industrie-Ambiente des ehemaligen Steinkohlebergwerks Marienschacht. Hoch über Dresden gelegen, bietet das historische Naturstein-Ensemble aus Malakowturm und Langhaus einen atemberaubend schönen Blick über das Dresdner Elbtal. Bei schönem Wetter hat man hier einen Weitblick von Radebeul bis Königstein.

Bis kurz vor der Wiedervereinigung war der damalige Schacht in Betrieb und wurde dann geschlossen. Zum heutigen Zeitpunkt ist er nahezu komplett saniert und für Veranstaltungen nutzbar. Zur Vermietung stehen mehrere Räumlichkeiten mit unterschiedlichen Kapazitäten. Bankette mit bis zu 130 Sitzplätzen sind ebenso möglich wie Stehempfänge mit bis zu 200 Gästen. Zusätzlich steht bei schönem Wetter eine ca. 200 m² große Wiese mit Blick über Dresden zur Verfügung. Genießen Sie hier das Kaffeetrinken oder feiern Sie eine Freie Trauung unter blauem Himmel.

Wenn in anderen Locations schon längst Schicht im Schacht ist, wird hier noch nach Herzenslust gefeiert. Um die Details kümmert sich – von der Ausstattung über die Technik bis zum kulinarischen Verwöhnprogramm – mit viel Leidenschaft das eingespielte Team von festcatering.

Für die Übernachtung des Brautpaares und der Gäste stehen auf dem Gelände ab Mai 2026 eigene Zimmer zur Verfügung. Im Marienschacht feiern Sie Ihre Traumhochzeit ganz exklusiv und individuell, denn es findet immer nur eine Hochzeit statt.

KURZINFO

- exklusiv feiern – keine weitere Gesellschaft am gleichen Tag
- historisches Denkmal
- Großzügiger Außenbereich Terrasse und Wiese z.B. für freie Trauung oder Kaffeetrinken
- Rundum-Sorglos-Paket mit Catering und Personal
- Tonanlage vorhanden
- genügend Parkplätze
- Übernachtungsmöglichkeiten vorhanden

50–200



Ranunkelhof
Brauerei • Wirtshaus • Herberge

Hauptplatz 12
01796 Pirna

Telefon: 03501 / 7 70 97 77

info@ranunkelhof.de
www.ranunkelhof.de

RanunkelhofPirna
ranunkelhof





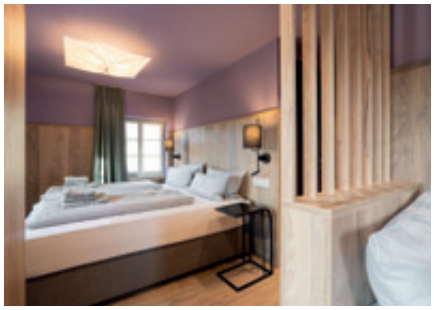

Heiraten in wild-romantischem Ambiente

RANUNKELHOF 41

KURZINFO

- Eventscheune für bis zu 140 Gäste auf 500 m²
- romantischer Biergarten mit Elbblick
- saisonale Gerichte, hausgebrautes Bier und Brauerei-Limonaden
- Übernachtungsmöglichkeiten für bis zu 100 Gäste
- erfahrenes Event-Team für alle Wünsche
- kostenlose Parkplätze für Gäste

20–140

Direkt am sanft plätschernden Lauf der Elbe, umgeben von einer wild-romantischen Kulisse, liegt der Ranunkelhof – ein Ort, an dem Hochzeitsträume wahr werden. Mit seiner einzigartigen Kombination aus historischem Charme und moderner Gastfreundschaft bietet der über hundertjährige Dreiseithof alles, was ein glückliches Brautpaar für den schönsten Tag des Lebens braucht.
Ob in der festlich geschmückten Eventscheune oder unter freiem Himmel mit Blick auf Schloss Sonnenstein: Der Festtag der Liebe wird im Ranunkelhof urig und unvergesslich.
Das engagierte Team sorgt dafür, dass alles bis ins kleinste Detail perfekt ist. Die Hochzeitsgäste genießen den besonderen Mix aus rustikaler Eleganz und herzlicher Atmosphäre, der den Hof so einzigartig macht. Das Küchenteam des Ranunkelhofs verwöhnt mit saisonalen, regionalen Spezialitäten, die auf der Zunge zergehen. Dazu fließt das hausgebraute Bier frisch vom Fass – ein Genuss, der jede Feier besonders macht.

Nach der rauschenden Feier erwartet das frisch getraute Paar ein gemütliches Apartment direkt am Elbufer. Die stilvoll eingerichteten Zimmer des historischen Dreiseithofs laden zu romantischen Stunden ein, während die Hochzeitsgäste ebenfalls bequem vor Ort übernachten können. Das Designhotel Laurichhof mit der Hochzeitssuite Casa Novum gehört ebenfalls zum Hotel-Ensemble am Pirnaer Hauptplatz. Am nächsten Morgen klingt das Fest entspannt bei einem Frühstück mit Elbblick aus.

LAURICH HOF
DAS WOHNT SICH

Hauptplatz 4
01796 Pirna

Telefon: 03501/7 70 90 77

info@laurichhof.de
www.laurichhof.de

Laurichhof
laurichhof









Hochzeit feiern in durchdesignter Atmosphäre

DESIGNHOTEL LAURICHHOF 26

Am Rande des wunderschönen Elbsandsteingebirges, in der herrlichen Kleinstadt Pirna, steht ein familiengeführtes Designhotel, das weltweit einzigartig ist. Hier erleben Gäste in 27 durchgängig mit Designermöbeln ausgestatteten Suiten magische Traumwelten, die sie vollends verzaubern.

So empfängt die Hochzeitssuite Casa Novum Verliebte mit verspielten Tapeten in Herzrot und Black Velvet. Eine Badewanne neben dem Bett und eine rubinrote Liegewiese vor dem Kamin laden zu verträumten Stunden zu zweit ein. 85 m² pure Schmetterlingsgefühle sind genau das richtige für die erste Hochzeitsnacht – und für die Hochzeitsgäste von weit her wird neben dem Liebesfest auch die Übernachtung in einer der preisgekrönten Designersuiten für unvergessliche Momente sorgen. Auch die öffentlichen Bereiche, von der blumigen Sonnenterrasse über die ornamentbehangene Stuckstube in pink und den streifenüberzogenen Grünen Salon bis hin zur Dachterrasse, von der aus das Schloss Sonnenstein und die Pirnaer Altstadt zu sehen sind, versprechen festliche Stunden in höchstklassigem Ambiente.
Und für die Kirsche auf der Hochzeitstorte sorgt das herzliche Restaurant- und Küchenteam, das weit über die Stadtgrenzen hinaus bekannt ist für vorzüglichste Gerichte und einen erstklassigen Service. Hier werden die schönsten Erinnerungen für einen Tag geschaffen, der für immer unvergesslich bleibt. Sie brauchen nur noch ja zu sagen!

KURZINFO

- 27 individuelle Designer-Suiten
- weltweit einzigartiges und preisgekröntes Ambiente
- blumige Sonnenterrasse im weitläufigen Innenhof
- Dachterrasse mit Blick über die Pirnaer Altstadt
- verschiedene Räumlichkeiten für bis zu 120 Personen
- hervorragende kulinarische Verköstigung
- Tiefgarage mit Stellplätzen

2–120

Schloss Scharfenberg 49

Schlossweg 1
01665 Klipphausen
Telefon: 0179/7 98 31 72
markus.fuessling@event-scharfenberg.de
www.event-scharfenberg.de

CateringSchlossScharfenberg
schloss_scharfenberg





- Schloss wird exklusiv gebucht
- romantischer Schlossgarten für freie Trauung
- Sektempfang auf Bastion mit Blick über die Elbe
- Übernachtung für ca. 70 Gäste möglich

50–120

Ein besonderer Tag verdient eine ganz besondere Kulisse. Und welcher Ort könnte sich besser eignen, um den Bund fürs Leben zu feiern, als eine stolze Burganlage, deren Mauern mehr als acht Jahrhunderte allen Stürmen getrotzt haben? Schloss Scharfenberg vereint zeitlose Schönheit, herausragende Küche und kompetenten Service.
Für Ihr Fest steht Ihnen ein Märchenschloss exklusiv, samt Schlossgarten und Bastion zur Verfügung – perfekt geeignet für eine freie Trauung, Sektempfang oder Dinner unter freiem Himmel.

Dazu gibt es zwei Festsäle und kleinere Zimmer, eine mittelalterliche Schwarzküche und eine Reihe von stilsicher eingerichteten Hotelzimmern für Ihre Gäste. Im Sommer lädt der Schlosshof mit seinen großen Linden zur Party bis in die Nacht. Im Winter knistert der offene Kamin und sorgt für gemütliche Stimmung.

Kobalt – Club Royal 5

Theaterplatz 3
01067 Dresden
Telefon: 0351 / 41 88 18 33
royal@kobalt-club.de
www.kobalt-club.de

kobaltclubroyal
kobalt_dresden





- Traumblick auf die Altstadt
- historisches Ambiente
- direkt an der Elbe
- individuelles Catering
- Bar und Tanzfläche im Innen- und Außenbereich
- Kaminzimmer mit Lounge
- herrliche Sonnenterrasse

15–200

Mit seinem individuellen Design und der exklusiven Lage im Herzen der City zieht der Kobalt–Club Royal Gäste an, die nach einer Symbiose aus moderner Ästhetik und barockem Flair suchen. Ob Sie in einer lauen Sommernacht das bezaubernde Panorama von Dresden bewundern oder während einer Winterhochzeit die wundervolle Stimmung vor dem warmen Kamin genießen, liegt ganz an der Vorstellung Ihrer Traumhochzeit, die hier wahr wird. Verträumt, romantisch und elegant – eben eine besondere Hochzeitslocation, die keine Wünsche offenlässt. Das exklusive Ambiente des Kobalt Clubs berührt all Ihre Sinne. Daher überlässt das Team nichts dem Zufall – erst recht nicht bei der Auswahl der Speisen und Getränke. Köche und Bartender sorgen für geschmackliche Hochgenüsse, bei denen nur frische und ausgewählte Produkte zum Einsatz kommen. Mal klassisch und schlicht. Mal ausgefallen und trendig. Aber immer mit Liebe zubereitet.

Bergwirtschaft Wilder Mann 1





Bergwirtschaft Wilder Mann – wo Romantik, Genuss und Panorama zu einem unvergesslichen Erlebnis werden. Hier begeistern Sie Ihre Gäste mit einem atemberaubendem Blick über Dresden. Festlich gedeckte Tafeln und ein elegantes Ambiente voller Charme schaffen den perfekten Rahmen für eine Traumhochzeit. Die Panoramaterrasse bietet Platz für Ihren Sektempfang mit Sonnenuntergang – ein Moment der für immer bleibt. Genießen Sie das besondere Flair auch unter den Kronen der alten Obstbäume – die zum Lustwandeln im liebevoll gestalteten Hang-Garten einladen. Dieser zieht sich über mehrere Ebenen den Berg hinab und hält eine traumhafte Kulisse für Ihre Hochzeitsfotos bereit – authentisch, natürlich und voller Atmosphäre. Ob festliches Menü oder Hochzeitsbuffet – das Team verwöhnt Sie mit regionalen und saisonalen Köstlichkeiten auf höchstem Niveau. Entdecken Sie hier den idealen Ort für große wie kleine Feiern.

BERGWIRTSCHAFT WILDER MANN
HOTEL ★★★★ RESTAURANT

Großenhainer Str. 243
01129 Dresden
Telefon: 0351/20 54 54 0
rezeption@bergwirtschaft-wildermann.de
www.bergwirtschaft-wildermann.de
bergwirtschaft.dresden
bergwirtschaftwildermanndd

- Sektempfang z.B. mit Canapés
- Möglichkeit zur freien Trauung
- Fotoshooting im Garten der Villa
- Kaffeetafel + Kuchenauswahl
- Separater Raum für das Abendbuffet
- Feiern auf 2 Ebenen möglich

2–200

Schloss Eckberg 12





Traumhaft gelegen am Hochufer der Elbe mit einem atemberaubenden Blick über die Stadt Dresden bietet das Schloss Eckberg – mit seinen historischen Räumen und der wunderschönen Terrasse – die perfekte Location für eine Märchenhochzeit mit bis zu 100 Gästen.

Die Größe der Hotelanlage offeriert vielerlei Möglichkeiten für Ihre Träume und Vorstellungen. Lassen Sie sich professionell beraten und unterstützen.

Die langjährige Erfahrung, das fachliche und kreative Können des Personals machen Ihre Hochzeit mit exzellenten Gaumenfreuden und herzlichem Service zu Ihrem großen Tag.
Ihre Übernachtung in den romantischen Zimmern im Schloss oder in den komfortablen Zimmern im Kavaliershaus im Park bilden dazu den perfekten Rahmen.
Die Gastgeber Thomas und Odett Gaier sowie Ihr Team freuen sich darauf, Träume wahr werden zu lassen.

SCHLOSS ECKBERG
Hotel und Restaurant

Bautzner Straße 134
01099 Dresden
Telefon: 0351/80 99-0
bankett@schloss-eckberg.de
www.schloss-eckberg.de

SchlossEckbergDresden
schlosseckberg

- Weitläufige Terrasse mit Blick über die Elbe und die Altstadt
- Individuelle und persönliche Hochzeitsplanung
- Exklusivität Ihrer Feierlichkeit
- Märchenhafte Hochzeits-Turmsuiten

2–100

Gasthof zum Anker 31

Hauptstraße 52
01454 Wachau
Telefon: 0172 / 8204153
veranstaltungen@anker-wachau.de
www.anker-wachau.de

Historischer-Gasthof-zum-Anker-Wachau





Sie suchen den perfekten Ort für Ihre Hochzeit in ländlich-romantischer Umgebung? Der liebevoll sanierte Gasthof zum Anker in Wachau verbindet historischen Charme mit stilvollem Ambiente. Der glanzvolle Saal mit Bühne und Bar bietet Platz für bis zu 200 Gäste, die gemütliche Gaststube mit Gewölbekeller für bis zu 60 Personen.
Ob moderne deutsche Gasthausküche, Outdoor-Barbecue oder Fine Dining – das Team gestaltet das Menü ganz individuell nach Ihren Wünschen. Der grüne Gartenbereich lädt zu Empfängen, Feiern im Freien oder romantischen Trauungen ein. Sieben exklusive Zimmer im Gasthof ermöglichen eine entspannte Übernachtung direkt vor Ort.
Ob Hochzeit, Geburtstagsjubiläum oder Familienfest – das freundliche Team vom Gasthof zum Anker sorgt dafür, dass Ihre Veranstaltung rundum gelingt und unvergesslich wird. Nehmen Sie gern Kontakt für weitere Informationen auf!

- großer Saal für 200 Personen mit Bar und Bühne
- gemütliche Gaststube mit Gewölbekeller für bis 60 Gäste
- Gartenbereich für Empfänge und Freie Trauungen
- moderne deutsche Küche
- 7 exklusive Gästezimmer

10–200

Kurhaus Bad Liebenwerda 57

Am Elsterdamm 2
04924 Bad Liebenwerda
Telefon: 35341 / 47 20 32
info@kurhaus-balie.de
www.kurhaus-bad-liebenwerda.de

Facebook-Adresse angeben
Instagram-Adresse angeben





Entdecken Sie das Kurhaus Bad Liebenwerda als Traum-Hochzeitslocation! Die Lage am Ufer der Schwarzen Elster verleiht dem Kurhaus eine einzigartige Atmosphäre. Mit seiner historischen Architektur und einem idyllischen Ambiente bietet es den perfekten Rahmen für eine Hochzeitsfeier. Genießen Sie Ihren besonderen Hochzeitstanz unter einem traumhaften Kronleuchter. Vom lichtdurchfluteten Saal bis hin zum mediterranen Außenbereich – hier finden Sie flexible Raumkonzepte, die Ihre Wünsche wahr werden lassen. Modernste Technik und eine professionelle Küche garantieren einen reibungslosen Ablauf. Zudem bietet das Kurhaus das passende Mietkochnetzwerk für kulinarische Highlights. Umgeben Sie sich mit den Menschen, die Ihnen am Herzen liegen, und genießen Sie unvergessliche Momente im Kurhaus Bad Liebenwerda. Das erfahrene Team des Hauses steht Ihnen zur Seite, um Ihr Fest bis ins kleinste Detail zu gestalten.

- Großer Saal bis 220 Personen
- Bühne + Künstlergarderobe
- Beamer- u. Leinwandtechnik inkl. Musikanlage
- Kaminzimmer bis 45 Gäste + Außenbereich 80 Gäste
- Café bis 20 Personen + 80 P. im Außenbereich

10–300

Villa Sorgenfrei 55

Sie sagen „JA!“ zueinander? Wunderbar! Die Villa Sorgenfrei zählt unbestritten zu den romantischsten Orten für Verliebte, eingebettet in die sanften Weinberge der Lößnitz bei Dresden.
Genießen Sie zu Ihrer Hochzeit das besondere Flair des Hauses – mit dem historischen Gartensaal, der Terrasse im südfranzösischen Stil und dem verträumten Park – in vollen Zügen. Verwöhnen Sie sich und Ihre Gäste an diesem einmaligen Tag mit kulinarischen Highlights aus der hauseigenen Küche, perfekt dazu abgestimmten Weinen und liebevollem Service.
Bei der Planung Ihrer Hochzeit steht Ihnen das engagierte Team der Villa Sorgenfrei jederzeit beratend zur Seite. Ob Tischschmuck, Floristik, Live-Musik, Kinderbetreuung oder Papeterie – gemeinsam mit Ihnen lassen Gastgeberin Annina Langholz und die gesamte Crew Ihre Wünsche von der Traumhochzeit wahr werden.





Augustusweg 48
01445 Radebeul
Telefon: 03 51/7 95 66 60
info@hotel-villa-sorgenfrei.de
www.hotel-villa-sorgenfrei.de

hotel.restaurant.sorgenfrei
villa.sorgenfrei

- romantische Hochzeitsvilla
- Garten- und Festsaal
- Terrasse
- angrenzender Park
- hervorragende Küche und exklusive Weinauswahl
- eigene Hochzeitsplanung

2–50

Gare de la Lune 2





Es gibt Tage, an denen einfach alles stimmen muss. Tage, die einzigartig sind und lange in Erinnerung bleiben.
Das Team vom Gare de Lune sorgt für die perfekte Umsetzung von Planung, Vorbereitung, Catering, bis hin zur Dekoration. Der historische Ballsaal bietet Platz für bis zu 180 Gäste und einen eigenen Zugang zum Garten.
Im Gartensaal können Sie mit bis zu 65 Gästen feiern und haben direkten Zugang zur Terrasse, welche abgetrennt vom restlichen Biergarten zur Verfügung steht. Die individuellen Räume mit separaten Terrassen können im Handumdrehen in wunderschöne Outdoor-Locations umgewandelt werden, um die Hochzeit in ein traumhaftes Erlebnis zu verwandeln.

In unserem romantischen Garten, gibt es unendlich viele Möglichkeiten auch eine Freie Hochzeitszeremonie nach Ihren Wünschen zu gestalten.

Pillnitzer Landstraße 148
01326 Dresden
Telefon: 0351 / 8 02 65 01
info@gare-de-la-lune.com
www.gare-de-la-lune.com

Facebook-Adresse angeben
Instagram-Adresse angeben

- traumhafte Lage an der Elbe
- historischer Ballsaal, 300 qm, mit Platz für bis zu 180 Gäste
- Gartensaal, 130 qm, mit Tanzfläche für bis zu 65 Gäste
- romantischer Garten
- Freie Trauungen möglich
- individuelle Hochzeitsplanung

10–180

Gasthof Großdobritz 30

Dresdner Straße 2
01689 Großdobritz
Telefon: 0173 / 1 61 46 22
gasthofgrossdobritz@gmail.com
www.gasthof-grossdobritz.de

GasthofGrossdobritz
grossdobritz_gasthof2020





- Großer Saal bis 150 Personen
- gemütliche Gaststube bis 50 Personen
- Party-Raum im Restaurant für bis zu 55 Gäste
- Location auch zum Anmieten inkl. Indoor-Whirlpool, Garten und Pool

20–150

Im Umland von Dresden lädt der Gasthof Großdobritz Brautpaare dazu ein, ihren schönsten Tag in gemütlichem Ambiente zu feiern. Ob festlich im Saal mit bis zu 150 Gästen oder in der kleineren liebevoll gestalteten Gaststube – hier findet jede Hochzeit den passenden Rahmen. Auch draußen lässt sich wunderbar anstoßen: Der Garten mit Pool bietet eine entspannte Kulisse für Sektempfang oder Fotos im Grünen. Das Team des Gasthofs kümmert sich um alle Details – von der Dekoration über Musik bis zum Buffet. Moderne Technik wie Licht- und Musikanlage sind bereits inklusive. So bleibt mehr Zeit, um den Tag einfach zu genießen. Wer eine Location mit herzlicher Atmosphäre, guter Erreichbarkeit und fairen Konditionen sucht, wird im Gasthof Großdobritz schnell den Lieblingsplatz für seine Hochzeit finden.
Ein echtes Highlight ist der schwarze 60er-Jahre-Oldtimer Plymouth Fury zum Anmieten – als exklusives Hochzeitsauto.

Villa Teresa 56

Kötitzer Straße 30
01640 Coswig
Telefon: 03523 / 700186
kontakt@villa-teresa.de
www.villa-teresa.de

villacoswig
villa_teresa_coswig





- Stilvoller Kammermusiksaal mit Platz für bis zu 80 Personen
- drei Salons (je etwa 20 qm) als separate Räume nutzbar
- große Rasenfläche für die Kaffeetafel im Freien
- Beköstigung über Villa Teresa oder externe Caterer möglich

bis zu 80

Wer den Charme vergangener Zeiten mit moderner Leichtigkeit verbinden möchte, findet in der Villa Teresa in Coswig eine Hochzeitskulisse voller Atmosphäre.
Die stilvoll restaurierte Villa beeindruckt mit hellen Räumen, funkelnden Kristallleuchtern und einem schönen Park, der wie geschaffen ist für Fotos, Sektempfänge und entspannte Momente im Grünen. Dank der Kooperation mit dem Standesamt Coswig kann das Ja-Wort direkt vor Ort gegeben werden. Der Kammermusiksaal bietet den festlichen Rahmen für die Trauung und die Hochzeitsfeier. In den angrenzenden Salons mit gemütlicher Lounge-Atmosphäre ergeben sich zusätzliche Möglichkeiten zum Feiern.
An der Parkseite verfügt die Villa über eine geräumige Terrasse und an der Ostseite führt eine repräsentative Freitreppe zu einem Wasserbassin mit Fontäne. Besonders charmant ist das Teehaus im Park: ein Rückzugsort für Zeit zu zweit und für stimmungsvolle Hochzeitsfotos.

Südseequartier 54





Eingebettet in die idyllische Lausitzer Seenlandschaft empfängt das Südseequartier in Bluno seine Gäste mit Charme und Stil. Der liebevoll restaurierte Vierseitenhof verbindet rustikale Backsteinarchitektur mit modernem Design, elegantem Ambiente und einem Hauch mediterraner Leichtigkeit. Ob Hochzeit unter freiem Himmel im Sommer oder Feier im windgeschützten Innenhof mit Outdoorkaminen im Winter – jedes Fest wird hier zu einem besonderen Erlebnis.

Glaspavillon, Cafébereich und großzügige Außenflächen bieten den perfekten Rahmen. Für ein entspanntes Hochzeitswochenende stehen Übernachtungen inklusive Sauna bereit. Zu den Highlights zählen die Vinothek mit Kellergewölbe, erlesene Weine, die Brautpaarschaukel, Weinverkostung, Secco-Empfang, Soundanlage und ein Spielplatz. Persönlicher Service und viel Liebe zum Detail machen das Südseequartier zu einem Ort an dem Erinnerungen entstehen, die bleiben.

Partwitzer Straße 38
02979 Elsterheide OT Bluno
Telefon: 0173 / 322 37 42
info@suedseequartier.de
www.suedseequartier.de

suedseequartier.de
suedseequartier

- Glaspavillon, Cafébereich und Außenbereich (bis 100 Personen)
- Soundanlage auf dem gesamten Gelände
- Übernachtungsmöglichkeiten für bis zu 38 Gäste
- Spielplatz vorhanden
- Feiern bis Open End möglich

10–100

Parkhotel Bad Schandau 39





Das Parkhotel in Bad Schandau mit seinen Villen und dem weitläufigen Park an der Elbe ist wie geschaffen für eine romantische Hochzeit im Grünen. Hier feiern Sie im prachtvollen Ballsaal, im eleganten Jugendstilsalon, im mediterranen Wintergarten oder auf der großen Gartenterrasse.
Das Besondere: Sie können hier nicht nur feiern, sondern auch direkt "Ja" sagen: im Park mit Elbblick, auf dem lauschigen Elbbalkon oder im Salon.

Ob großer oder kleiner Rahmen – das aufmerksame Team berät Sie mit Liebe zum Detail. Stellen Sie sich Ihr persönliches Fest selbst zusammen!

Nach einem glanzvollen Fest können Sie sich in der Hochzeitssuite und Ihre Gäste in den großzügigen Zimmern entspannen. Die Umgebung bietet zudem faszinierende Möglichkeiten diese besondere Zeit mit Familie und Freunden zu gestalten.

Rudolf-Sendig-Straße 12
01814 Bad Schandau
Telefon: 035022/520
parkhotel@pura-hotels.de
www.hochzeit-macher.de

ParkhotelBadSchandau
parkhotel_badschandau_pura

- direkt an der Elbe
- historischer Konzert- und Ballsaal mit angrenzendem Jugendstilsalon
- große Gartenterrasse bzw. Wintergartenrestaurant
- Trauungen mit Blick zur Elbe im eigenen Park, auf dem Elbbalkon

2–120

Villa Wollner 14

Am Steinberg 14
01326 Dresden

Telefon: 0351/26 66 60 88
kontakt@villa-wollner.de
www.villa-wollner.de

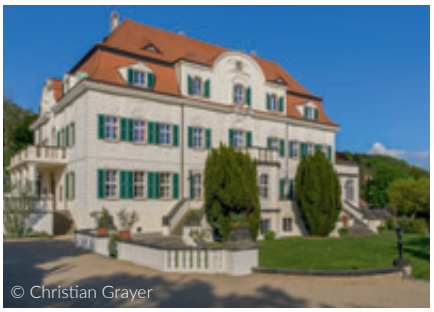
© Christian Grayer


© Christian Grayer

- Alleinige und flexible Nutzung
- Idyllischer Blick auf die Elbe
- Imposanter Kronsaal mit Salon und Wintergarten
- Freie Wahl des Caterers und der Dienstleister
- Freie Trauung im Park
- 5 stilvolle Zimmer für 12 Gäste

2–80

Die Villa Wollner ist ein Ort inspirierender Schönheit an der Sonnenseite des Elbhangs. Mit Blick über Dresden und die Sächsische Schweiz bietet das historische Anwesen ein einzigartiges Ambiente für Ihre liebevoll gestaltete Hochzeitsfeier. Feiern Sie im wunderschönen Kronsaal mit angrenzendem Wintergarten und Zugang zur weitläufigen Parkanlage mit Teepavillon und Springbrunnen. Zur Nutzung stehen Ihnen zudem die Eingangshalle, ein Jugendstilzimmer, ein Tanzsalon sowie eine professionell ausgestattete Küche mit Zugang zu zwei Sonnenterrassen und den Parkwiesen für Ihre Feierlichkeit für ein ganzes Wochenende zur Verfügung. Zum Ausklang Ihres Festes erwarten Sie stilvoll eingerichtete Zimmer für Ihre Übernachtungsgäste.
Für eine Besichtigung oder die Planung Ihrer Feier sprechen Sie das Team der Villa Wollner gerne an. Es steht Ihnen mit Herz und Erfahrung bei der Ausgestaltung Ihrer Hochzeit zur Seite.

Palac Brzezno Spa & Golf 58

Brzezno 1
55-110 Prusice, Polen
Telefon: +48 667 676 515
m.marchelak@palac-brzezno.pl
www.palacbrzezno.pl

palac.brzezno
palac.brzezno





- herrliche Lage – mit Golfplatz – 30 km nördlich von Wrocław
- ideal für Freie Trauungen
- Innenräume mit Klimatisierung
- 41 Zimmer und Suiten
  Extras: Brautpaarsuite gratis
- exzellente Küche
- Spa- und Wellness-Angebote

bis 150

Palac Brzezno – stilvoll heiraten im Herzen Schlesiens! Das Schlosshotel „Palac Brzezno“ ist einfach besonders – es liegt inmitten eines wirklich außergewöhnlichen Landschaftsparks. Hier können Brautpaare die mehr als 200 Jahre alten Bäume und viele kleine Seen und Teiche bewundern.
Die Architektur des Schlosshotels ist im Stil des 19. Jahrhunderts gehalten, wobei speziell das Haupthaus mit diversen Giebeln, Dächern, kleinen Turmspitzen und den charmanten Nebengebäuden beeindruckt. Mit Liebe zum Detail und vielen original oder restaurierten Dekorelementen aus längst vergangenen Zeiten ist auch die Innenarchitektur sehr prachtvoll. Wunderschöne Zimmer und Suiten und verschiedene Restaurants laden zum Wohlfühlen und Genießen ein.
In dieser einzigartigen Atmosphäre wird Ihr wichtigster Moment im Leben unvergesslich. Das Team von Palac Brzezno freut sich auf Ihre Anfrage!

Moritzburger Schlossrestaurant 37





Hier setzt man dem Genuss die Krone auf! Feiern Sie den schönsten Tag Ihres Lebens im romantischen Ambiente von Schloss Moritzburg.
Fahren Sie mit der Kutsche vor bis auf die Schlossterrasse, geben Sie sich im Fasanenschlösschen das „Ja-Wort", inszenieren Sie ein unvergessliches Fotoshooting und feiern Sie im Moritzburger Schlossrestaurant mit ihren Gästen bis in die Nacht. Schon die Idylle des Schloss-Areals und die Romantik der Teichlandschaft geben Ihrer Hochzeit etwas Besonderes und viele Möglichkeiten für ein gelungenes Rahmenprogramm. Im Inneren werden Sie und Ihre Gäste in charmanter, moderner Atmosphäre empfangen und mit Feinem aus Küche und Keller verwöhnt.
Und wenn das Wetter es erlaubt, deckt das Team auch gern die Schloss-Terrasse für Sie ein. Genießen Sie Ihre Hochzeit auf dem geschichtsträchtigen Schloss Moritzburg.

Moritzburger
SCHLOSSRESTAURANT

Schloßallee
01468 Moritzburg
Telefon: 035207/99 36 16
info@moritzburger-schlossrestaurant.de
www.moritzburger-schlossrestaurant.de

MoritzburgerSchlossrestaurant

- unvergleichliches Ambiente in Sachsens romantischstem Barockschloss
- verschiedene Räume
- feine sächsische Küche für gehobene Ansprüche
- standesamtliche Trauungen direkt im Fasanenschlösschen

2–200

Schloss Burgk 45





Mit seiner malerischen Umgebung begeistert Schloss Burgk seine Besucher und Gäste seit eh und je. Seinen besonderen Charme strahlt das ehemalige Rittergut dabei als Kulisse für die perfekte Traumhochzeit aus. Im neugestalteten Schlossensemble und den Veranstaltungssälen können Sie sich im Anschluss Ihrer Trauung einer stilvollen Hochzeitsfeier widmen. Vom passenden Rahmenprogramm über notwendige Technik, bis hin zum umfangreichen Catering sorgt ein professionelles Team für den reibungslosen Ablauf Ihres Festes. Dafür stehen Ihnen zwei separate Säle für bis zu 100 Hochzeitsgäste sowie ein weitläufiger Außenbereich zur Verfügung. Weiterhin bietet Ihnen das Schlosscafé im Schlosshof viele Spezialitäten nach alter Familientradition. Im Museumskomplex ist die Geschichte des über 450-jährigen Steinkohlenbergbaus dokumentiert und im Schlosspark lädt ein kleines Bergwerk die Besucher zur Einfahrt in den Schacht ein.

Schloss Burgk
FREITAL

Altburgk 61
01705 Freital
Telefon: 0351/65 20 96 17
info@schloss-burgk-freital.de
www.schloss-burgk-freital.de

Schloss Burgk Freital
schlossburgkfreital

- Standesamtliche Trauung vor Ort
- Exklusive Nutzung möglich
- Individuelle Beratung und persönliche Betreuung
- Terrasse/Außenbereich
- Großer Kinderspielplatz
- Rundum-Sorglos-Paket

20–100

Schloss Wackerbarth 50

Wackerbarthstraße 1
01445 Radebeul
Telefon: 0351 8955 0
kontakt@schloss-wackerbarth.de
www.schloss-wackerbarth.de

SchlossWackerbarth
schloss_wackerbarth

2–600



Ob private Feier oder berufliches Event – für Ihren individuellen Anlass bietet Schloss Wackerbarth den besonderen Rahmen. Lassen Sie sich von der Magie und prickelnden Lebensfreude auf Europas erstem Erlebnisweingut verzaubern: Ein Sektempfang am Belvedere, ein unvergessliches Event im barocken Schloss, eine stimmungsvolle Feier in der Vinothek, eine Tagung im Weinkeller oder ein erlesenes Menü mit Verkostung im Gasthaus – im Reich der Sinne wird Ihr Event zu einem unvergesslichen Erlebnis.

Ballsäle Coßmannsdorf 18



Nach vollständiger Sanierung haben die 1911 gegründeten Ballsäle Coßmannsdorf im April 2024 wieder Ihre Türen geöffnet. Mit seiner Lage am Eingang zum malerischen Rabenauer Grund sowie direkt am Haltepunkt Coßmannsdorf der Schmalspurbahn ist das Traditionshaus ein gut besuchter Veranstaltungsort. Es erwartet Sie ein stilvoll eingerichtetes Restaurant mit 65 Sitzplätzen und ein idyllischer Biergarten. Drei unterschiedlich große Veranstaltungsräume für bis zu 250 Personen stehen zusätzlich zur Verfügung.

An der Kleinbahn 2
01705 Freital
Telefon: 0351/85 07 00 60
info@bc-freital.de
www.bc-freital.de

Ballsäle-Coßmannsdorf
bc_freital

2–250

Hotel Schloss Schweinsburg 34

Hauptstraße 147 – 149
08459 Neukirchen/Pleiße
Telefon: 0 37 62/94 80-0
bankett.zwi01@gchhotelgroup.com
www.schloss-schweinsburg.com

hotel.schloss.schweinsburg
hotel_schloss_schweinsburg

10-110



Das Schloss Schweinsburg verfügt über verschieden große Salons im barocken Stil – so stehen z. B. ein Damensalon, ein Herrensalon oder ein Blauer und ein Grüner Salon für rauschende Feste zur Verfügung. Der angrenzende Barockgarten ist ein ideales Fotomotiv und lädt zu kleinen Spaziergängen rund um den Schlossteich ein.
Ein besonderes Kleinod für Hochzeiten und freie Trauungen ist der Rittersaal, der sich im Seitengebäude des Schlosses – einem ehemaligen Rittergut – befindet.

johann restaurant & elblounge 4





Käthe-Kollwitz-Ufer 19b
01307 Dresden
Telefon: 03 51/45 69 99 50
info@johann-elblounge.de
www.johann-elblounge.de

dresdenrestaurant
johann_elblounge

Das moderne Restaurant, idyllisch gelegen am Elbufer, präsentiert sich als vielseitiger Ort für Feierlichkeiten mit bis zu 120 Gästen. Es stehen Kinderspielzimmer, Ruheraum sowie eine Hochzeitssuite zur Verfügung. Besonders eindrucksvoll wirkt die Dachterrasse mit Elbblick. Für freie Trauungen, Sektempfänge oder sommerliche Grillbuffets kann zudem die sonnige Außenterrasse genutzt werden.
Das Team stellt für jede Hochzeit ein individuelles Festessen zusammen – ob Buffet, Barbecue oder Menü. In der hauseigenen Patisserie entstehen auf Wunsch Hochzeitstorten, Kuchenbuffets, Candy-Bars oder Sweet Tables. Die angebotenen Speisen folgen dem Prinzip des Slow Food und können vegetarisch, vegan oder für Allergiker angepasst werden.
Darüber hinaus vermittelt das Haus zuverlässige Hochzeitsdienstleister wie Musiker, Fotografen u. v. m. Alle Wünsche werden im Vorfeld in einem persönlichen Gespräch erörtert.

- modene Hochzeitslcation
- Räumlichkeiten für bis zu 120 Personen
- Dachterrasse mit Elbblick
- Terrasse für freie Trauungen
- hauseigene Patisserie
- vielseitiges Speisenangebot, auch vegetarisch und vegan

2–120

Symbole in der Kurzinfo:

Übernachtung

Park/Garten

am Wasser

Standesamtl. Trauung mögl.

im Zentrum

2–70
Gästeplätze

Im Hotel oder in der Pension gibt es die Möglichkeit zum Übernachten für die Hochzeitsgäste. Je nach Anzahl der Zimmer und Gäste kann die Hochzeitsfeier ohne zusätzliche Wege durchgeführt werden.

Die vorgestellte Location liegt im Grünen – ob in oder an einem Park, von einem Garten am Haus umgeben oder in ländlicher Umgebung. Falls die Betreiber es anbieten, können Sie sogar draußen feiern.

Ein Haus direkt am Wasser gelegen oder auch in der Nähe eines Sees, eines Flusses oder Baches. Das Rauschen und Plätschern des Wassers entspannt und lädt auch außerhalb des Hauses zum Flanieren ein.

Einige Standesämter führen die Trauung auch außerhalb ihrer Räumlichkeiten durch. Die Location ermöglicht einen reibungslosen Ablauf der Zeremonie im Haus und unterstützt das Brautpaar dabei.

Diese Location ist mitten in der Stadt ansässig. Zentral gelegen, ist sie mit den verschiedensten Verkehrsmitteln gut zu erreichen und zudem oft voller Lebendigkeit. Hier feiern Sie groß oder klein, aber fein.

Die Größe der Hochzeitslocation ist ganz entscheidend für die Vorauswahl. Deswegen verrät diese Zahl, wie viele Personen in den Festräumen Platz zum Feiern und Tafeln finden können.

Für unser Fest

... elegant aufgetischt!



© Oleksandr/ stock.adobe.com

An Ihrem großen Tag wollen Sie Ihren Gästen etwas ganz Besonderes auftischen, so viel ist schon einmal sicher. Doch wie üppig soll es sein - Sektempfang, Mittagessen, Kaffeetrinken und Abendbufett?
Wenn Sie den ganzen Tag von der Trauung bis Mitternacht gemeinsam feiern, dann kommt schon einiges an Schlemmerei zusammen. Am besten Sie lassen den einen Gang größer und den anderen kleiner oder ganz ausfallen, damit Sie in der Lage sind, später noch beherzt das Tanzbein zu schwingen.

Nach der Trauung stoßen die meisten frisch Vermählten mit ihren Gästen mit einem Glas Sekt an. Es ist die Gelegenheit für das Brautpaar, Glückwünsche entgegen zu nehmen und mit allen Beteiligten ein paar persönliche Worte zu wechseln. Je nachdem, wie viel Zeit Sie überbrücken wollen, kann der Sektempfang nur mit einem Glas zum Anstoßen zelebriert oder mit kleinen Häppchen aufgepeppt werden.

FLEXZELTE I FEST- u. PARTYZELTE I PAGODEN I MOBILIAR I TISCHWÄSCHE I HUSSEN I GESCHIRR I COCKTAILMOBIL I BELEUCHTUNG I DEKORATION uvm.

eventTIME®
www.derpartyausstatter.de



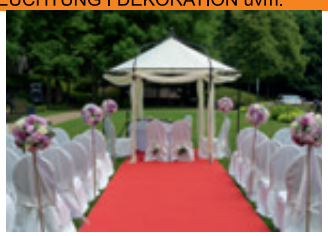




eventTIME I Str. d. Friedens 61 I 09569 Oederan I 037292-65521

Wir verleihen Ihrer Veranstaltung eine stimmungsvolle, exklusive Atmosphäre!

Schloss Krobnitz







Schloss Krobnitz
Am Friedenstal 5
02894 Reichenbach/OL
OT Krobnitz
03 58 28–7 43 20
hauptamt@reichenbach-ol.de

Traumhafter Tag auf traumhaften Schlössern

Heiraten – Feiern – Genießen auf den Schlössern Krobnitz und Königshain

Schloss Königshain







Schloss Königshain
Dorfstraße 29
02829 Königshain
03 58 28–7 43 20
hauptamt@reichenbach-ol.de

Immer eine gute Idee: Sektempfang als festliche Geste

Schon im 17. Jahrhundert war es an europäischen Fürstenhöfen üblich, bedeutende Gäste mit einem edlen Trunk zu begrüßen – ein Zeichen von Wertschätzung und feiner Lebensart.

Als der Champagner in Frankreich seinen Siegeszug antrat, wurde das sprudelnde Getränk bald zum Inbegriff festlicher Anlässe und zum Symbol für Glanz und gesellschaftlichen Rang. Auch im Bürgertum fand dieser Brauch rasch Anklang, denn das gemeinsame Anstoßen zu Beginn einer Feier vermittelte Gemeinschaft und festliche Erwartung. So entwickelte sich nach und nach die Tradition des Sektempfangs, die bis heute als **STILVOLLER AUFTAKT** jedes besonderen Ereignisses gilt.

Das Anstoßen mit dem prickelnden Getränk bringt nicht nur Gläser zum Klingen, sondern verbindet Menschen in **VORFREUDE** auf das Kommende. Es ist ein kleiner, feiner Moment des Innehaltens, bevor das eigentliche Fest seinen Lauf nimmt. Und ganz nebenbei setzt ein Sektempfang gleich zu Beginn ein glanzvolles Zeichen: Jetzt wird gefeiert! Denn nicht nur Hochzeiten, auch **RUNDE GEBURTSTAGE** oder eine Silberhochzeit sind Meilensteine im Leben, die es verdienen, mit dem gemeinsamen Anstoßen stilvoll eröffnet zu werden.

Unser **Tipp!**



© AntonioDiaz/stock.adobe.com

Suchen Sie sich für Ihren Sektempfang einen schönen Ort, an dem Sie **UNGESTÖRT** sind. Das kann noch im oder am Standesamt sein oder in der näheren Umgebung. Auch ein fix von Freunden aufgebauter **MOBILER TISCH**, vielleicht in einem schönen Innenhof oder einem angrenzenden Park, ist perfekt für einen kleinen Sektempfang.
Idealerweise übernimmt einer der Organisatoren oder Gäste auch gleich noch den Ausschank. Findet Ihr Sektempfang kurz vor dem Mittagessen statt, lassen Sie die kleinen Snacks lieber weg.
Ein liebevoll dekorierter Tisch mit frischen Blumen oder stilvollen Gläsern rundet das Bild ab und sorgt schon beim ersten Anstoßen für festliche Stimmung.

Cateringservice

vom Fingerfood bis zum Mietkoch



©fotogestoeber/www.stock.adobe.com

Das Festessen
einfach anliefern lassen

Der Cateringservice bietet sich vor allem an, wenn Sie in angemieteten Räumlichkeiten oder zu Hause feiern wollen. Auch wenn Sie Ihr Hochzeitsfest an einen besonderen Ort verlegen möchten, ist ein flexibler Anbieter empfehlenswert. In einer ausgebauten Scheune, Windmühle oder auf einem Schiff erweist sich diese Form der Bewirtung als ideal.

Der Vorteil liegt auf der Hand: Die frisch zubereiteten Speisen und alle Getränke werden an den gewünschten Ort geliefert, professionell aufgebaut und lecker angerichtet. Sie haben keine Arbeit mit dem Essen, stellen höchstens den Platz auf extra Tischen für ein Büffet bereit. Ein weiterer Pluspunkt: Ihre Wünsche stehen im Mittelpunkt – ob mit regionalem Flair oder einem originellen Hochzeitsmotto, das sich kulinarisch kreativ umsetzen lässt.

… all inklusive

- kalte und warme Speisen als Menüs oder Büffet, Fingerfood, Vorspeisen, Suppen und Salate, Brote, Wurst-, Käse-, Obstplatten u.ä., Desserts, Kuchen und Tortenbüffet, Snacks
- Barbecue, Spanferkel, Kesselgulasch
- Getränke, frisch gezapft, vom Fass oder aus Flaschen
- Bei Bedarf zum Mieten: Besteck, Geschirr, Gläser, Tischdecken, Stoffservietten, Dekoration, Stuhlhussen, Tische und Stühle, Beleuchtungselemente, Festzelt usw.
- Personal für Anlieferung, Service, Mietkoch, Barkeeper

Sinneswandel CATERING

Es gibt immer einen Grund zu feiern. – Am besten mit allen Sinnen!

HOCHZEITEN
F4-GRILLERLEBNIS
FAMILIENFESTE
LIVE-COOKING
FINGERFOOD



Verleih von:
Pavillon
Kühlanhänger
Stehtische inkl. Hussen
F4-Grill & Gasgrill
Geschirr & Besteck

Bereitstellung von:
Küchenpersonal
Servicepersonal

Organisation von:
Bestuhlung & Hussen
Tische & Tischwäsche
Dekoration

Sinneswandel Catering
Berthold-Haupt-Straße 91
01259 Dresden

☎ 0351.4267835 ✉ catering@dunkelrestaurant-sinneswandel.de 🌐 www.sinneswandel-catering.de

Diable Cuisine – Für den schönsten Tag im Leben mit Geschmack & Persönlichkeit. Wir lieben es, Hochzeiten kulinarisch unvergesslich zu machen. Ob edles Flying Buffet, festliches Menü oder entspanntes BBQ unter freiem Himmel – wir bringen frische Ideen, beste Zutaten und ein Team, das genau weiß, wie man Gäste glücklich macht. Dabei verbinden wir bodenständige Küche mit einer feinen, modernen Note, die zu euch passt.

Mehr zu unseren Buffets findet ihr hier: www.dc-koch.de/ buffets-privat



Genuss beginnt mit der richtigen Planung

Das A und O ist eine gute Vorbereitung. Sie halten Ihre Ideen und Wünsche **SCHRIFTLICH** fest und wählen aus mehreren Anbietern einige Wenige aus, die in die nähere Wahl kommen.

Nehmen Sie sich Zeit, um auch Bewertungen und **EMPFEHLUNGEN** früherer Kunden zu lesen – sie geben oft wertvolle Hinweise auf Zuverlässigkeit und Qualität. Im Gespräch am Telefon lassen sich die wichtigsten Kriterien schon vorab klären, z. B. freie Kapazitäten am Hochzeitstag, Anlieferungskosten je km, das Leistungsspektrum usw.

Haben Sie sich für einen Cateringservice entschieden, ist es ratsam, **SECHS BIS ACHT MONATE** vor der Hochzeit einen Termin zum persönlichen Beratungsgespräch zu vereinbaren. Hier können Sie Ihre Vorstellungen im Detail darlegen und bei Bedarf auch ein Testessen vereinbaren. Je genauer die Planung und Realisierung mit dem Cateringservice vorbereitet wird, desto mehr Zeit haben Sie für alle anderen Dinge, die für Ihr Fest noch anstehen.

NICHT VERGESSEN: Besprechen Sie mit dem Betreiber der Räumlichkeiten, zu welchem Zeitpunkt und an welcher Stelle im Saal Sie die Büffet-Strecke aufbauen wollen.

Das ist die Voraussetzung, damit der Aufbau der Gerätschaften und das Anrichten der Speisen durch den Cateringservice ohne Zeitverzug erfolgen kann. Die rasche Abwicklung ist wichtig, um einen Wärme- und Qualitätsverlust der angelieferten Gerichte zu vermeiden.

Falls sich Ihre Gäste zu diesem Zeitpunkt schon im Saal befinden, sollte der Aufbau des Buffets möglichst dezent abgewickelt werden.

Unser **Tipp!**

Viele der Vorschläge sind auch ideal zur Planung des runden Geburtstags, der Konfirmation oder Jugendweihe. Wer in den eigenen vier Wänden oder Miet-Räumlichkeiten feiert und das Ganze etwas lockerer gestalten möchte, kann zusätzlich Familie und Freunde bitten, kulinarisch etwas beizusteuern. Das sorgt für eine persönliche Note und viel Lob am Buffet. Wichtig ist eine klare Absprache: Wer bringt was mit und in welchen Mengen, wie wird das Ganze präsentiert? Wenn jeder weiß, was zu tun ist, entsteht im Handumdrehen ein liebevoll zusammengestelltes Festessen – und alle fühlen sich ein kleines bisschen als Gastgeber.

Cateringservices

Anja Jahn

Ein Torten-Traum

Sehen sie nicht zum Anbeißen schön aus? Jeder freut sich auf den großen Moment, wenn endlich der verlockende Tortentraum angeschnitten wird. Die großen oder kleinen Wunderwerke aus fluffigem Biskuitteig, Buttercreme und Marzipanmantel sind die wahren Stars auf jeder Festtafel. Deshalb ist es wichtig, dass Sie sich von einem Tortenspezialisten beraten lassen, welche Größe und welche Art von Torte am besten zu Ihrem Fest passt.



© Angelov/stock.adobe.com



© Ana Villacorta/pexels.com



© marina-ribeiro-decoracoes/pexels.com



© elegantimagewedding/pexels.com



© Jonathan Borba/pexels.com



© beyza-c/pexels.com



© beyza-c/pexels.com



© beyza-c/pexels.com



© Jonathan Borba/pexels.com

Welche Form und **Größe** soll unsere Hochzeitstorte haben?

Klassisch ist die Hochzeitstorte eine mehrstöckige Torte mit aufwändiger Verzierung. Bei **DREI ETAGEN** gibt es eine christliche Deutung für die Etagen, die die Dreieinigkeit (Vater, Sohn, Heiliger Geist) darstellen und eine weltliche, bei der sie für Liebe, Glück und Fruchtbarkeit stehen.
Hat die Hochzeitstorte **FÜNF ETAGEN** stehen diese symbolisch für die fünf Lebensetappen, Geburt, Kommunion/Konfirmation, Hochzeit, Geburt der Kinder und Tod. Es sind natürlich auch andere Etagenanzahlen möglich, ob nun mehr als fünf, zwei, oder nur einstöckig. Bei letzterer Variante ist besonders die **HERZFORM**, oft ein Erdbeerherz, sehr beliebt.
Die Wahl der Größe treffen Sie aber nicht unbedingt wegen der Bedeutung, sondern diese richtet sich eher nach der Gästeanzahl, nach dem Zeitpunkt des Tortenanschnitts und ob noch an-dere Torten oder Süßigkeiten als Ergänzung angeboten werden. Ihr Konditor berät Sie bei der Wahl der richtigen Größe.
SÜSSE ERINNERUNG: Eine schöne Idee ist es, die oberste kleine Torte auf der Etagere mit Einzelplatten nicht anzuschneiden, sondern im Ganzen einzufrieren um sie dann am ersten Hochzeitstag zu zweit zu genießen.

Welche **Verzierung** veredelt die Torte?

Eine Hochzeitstorte erhält meist eine feine Hülle aus Creme oder Fondant. Es ist aber auch möglich den Überzug wegzulassen. Beim diesem **„NAKED CAKE“** bleiben Füllung und die Böden sichtbar – dieser Stil ist besonders beliebt (s. linke Seite rechts).
Wollen Sie einen ganz klassischen Wedding-Cake, geht nichts über eine edle Ummantelung aus **MARZIPAN/FONDANT** oder **CREME** (linke Seite oben links).
Dieser Überzug ist der Grundstein für die weitere Verzierung. Praktischerweise sind die genannten Zutaten sehr vielseitig einsetzbar. Sie können kunstvoll zu dekorativen Elementen jeglicher Art geformt werden. Die Dekoration sieht dann nicht nur sehr schön aus, sondern ist auch **ESSBAR**. Das Herstellen von filigranen Fondantblüten ist allerdings sehr zeitintensiv und hat daher auch seinen Preis.
Wenn Sie es günstiger haben möchten, dann greifen Sie zu **ECHTEN BLÜTEN** oder frischem Grün, wie Kräutern. Hier muss die Dekoration vor dem Essen entfernt werden. Eine weitere Alternative zum sehr süßen Fondant ist auch frisches, saisonales Obst.



Der Weddingcake – mehrere Etagen voller Geschmack

Bei diesem Klassiker werden gern zwei bis fünf Stockwerke bestellt. Dabei gibt es unterschiedliche Modelle. Zum Beispiel direkt aufeinander liegende Torten, durch Creme miteinander verbunden oder durch Platten voneinander getrennte **EINZELNE TORTEN**. Eine selbsttragende Torte verlangt nach einer gewissen Stabilität. Das heißt, als Füllung sind in den unteren Etagen eher **FESTE CREMES** zu empfehlen. Der Anteil des Teiges ist größer, damit die Böden die Last tragen können.

Mit einer Etagere sind Sie **FLEXIBLER**. Optisch wirkt sie ebenfalls wie ein Tortenturm, jedoch kann hier ganz frei mit verschiedenen Füllungen und Böden gearbeitet werden, da jede Torte einzeln auf einer Platte steht und nichts tragen muss. Eine Säulenkonstruktion vereint die Elemente der selbstragenden Torte mit denen der Etagere. Sie wirkt sehr elegant, denn hier kann auf Grund der **GROSSEN** Abständen der Etagen gut mit aufwendiger Dekoration gearbeitet werden.



© Jeremy Wong/pexels.com

Eine Etage – viele Möglichkeiten



© pixabay.com

Wenn Motivtorten gefragt sind, bieten große **EINSTÖCKIGE** Torten auf ihrer Oberfläche viel Platz, um mit Früchten oder kunstvollen Beschriftungen persönliche Akzente zu setzen. Mit Fondant überzogen, bieten sie die perfekte Leinwand für kreative Designs. Lassen Sie doch mit essbaren Drucken oder Schablonen Muster wie Spitze, Aquarelle oder florale Motive auf die Fondantoberfläche bringen – so entsteht ein beeindruckendes Tortenkunstwerk.

Minimal hoch hinaus

Auch Minitorten (Durchmesser von etwa 12–20 cm) sind sehr populär. Auf einem Tortenständer mit Fuß präsentieren sie sich zwar nur einstöckig, sind dafür aber bis zu 20 cm hoch und haben verschiedene Füllungen. Wollen Sie eine besondere Stellung für Ihr Mini-Exemplar, setzen Sie diese doch auf die oberste Ebene einer Etagere und auf die unteren Ebenen zum Beispiel Cupcakes. Wenn diese stilistisch an die Torte angepasst sind, bekommen Sie ein wunderschönes Arrangement. Der gemeinsame Anschnitt kann problemlos ausgeführt werden, da die Minitorte gut erreichbar ist.



© Pixel-Shot/stock.adobe.com





Mini, aber magisch!

...nach dieser Devise dürfen die bezaubernden süßen Teilchen auf keiner Festtafel fehlen – **MUFFINS** und Cupcakes. Hinter einem Muffin verbirgt sich oft ein luftiger Rührteig, verfeinert mit Nüssen, Früchten oder Schokoladendrops, der in runden Miniförmchen gebacken wird.
Ein **CUPCAKE** ist der Schlemmerbruder des Muffins. Ihn krönt ein Cremehäubchen mit kleiner Verzierung und eine hübsche Papiermanschette. Lecker und farbenfroh präsentieren sich auch **MACARONS**. Kleine fluffig zarte Makrönchen mit süßer Cremefüllung in vielen Geschmacksvarianten.
Werden die klassischen Obstkuchen und Torten flankiert von abwechslungsreichem Feingebäck, bekommt bestimmt jeder etwas für seinen Geschmack. Pro Person werden inklusive der Hochzeitstorte etwa **ZWEI BIS DREI** Stückchen Kuchen eingeplant und etwas großzügig aufgerundet.

Das macht durchaus Sinn, denn bleiben nach einer dreiviertel Stunde nur noch ein paar Krümel übrig, wirkt das Buffet dann doch etwas knickrig.



© fahrwasser/stock.adobe.com

So süß!

Naschwerk

Falls Sie einen Empfang ohne klassische Kaffeetafel planen, wie wäre es mit einem Tisch voller Süßem, einem sogenannten Sweet-Table? Was gehört alles dazu? Die links erwähnten kleinen Gebäck-Spezialitäten sowie Spieße mit schokolierten Früchten oder auch Joghurt, Smoothies und Bowle (auch alkoholfreie) dürfen sich dazugesellen. Man muss übrigens nicht nur auf Süßes setzen: Mit Käsespießchen, Knabbernüssen und kleinen Schälchen mit Oliven oder Antipasti bieten Sie Ihren Gästen eine schöne Vielfalt an.

Ob nun für das Hochzeitsfest oder den ersten Geburtstag des eigenen Kindes, von den besten Konditoren und talentierten Hobbybäckern werden heute wahre Tortenkunstwerke gezaubert – liebevoll dekoriert, bis ins Detail perfekt.

Anja Jahn

Konditoren

Trauringe auswählen

Die Wahl der Trauringe ist weit mehr als nur ein Punkt auf der Hochzeits-Checkliste – sie ist ein ganz besonderer Moment, der von individuellem Geschmack, Stilbewusstsein und persönlichen Vorlieben geprägt ist. Ob funkelnd, schlicht oder außergewöhnlich – hier erfahren Sie alles über diese zwei Herzensstücke.



© Nomad_Soul / stock.adobe.com



© christianbauer

Gold – in allen Facetten

Brautpaare dürfen sich auf eine große Auswahl freuen, denn es stehen zahlreiche **EDELMETALLMISCHUNGEN** zur Wahl. Der Star unter ihnen bleibt nach wie vor das beliebte Gold. Neben klassischem Gelbgold gibt es heute eine Vielzahl an edlen Goldnuancen wie Weißgold, Roségold, Rotgold oder Graugold. Hersteller veredeln diese Farbtöne zudem mit kreativen Namen wie Champagnergold, Blush oder **HONIGGOLD**, um feine Unterschiede in Farbe und Charakter hervorzuheben. Die Vielfalt entsteht durch unterschiedliche Metalllegierungen, die dem Gold nicht nur Farbe, sondern auch **HÄRTE** und **GLANZ** verleihen. So kann jedes Paar den Goldton wählen, der seinen Stil unterstreicht und die Trauringe zu etwas Besonderem macht.

Platin – wahres Edelmetall

Platin ist sehr wertvoll, weil es extrem **SELTEN** und langlebig ist. Es besticht durch außergewöhnliche Härte und Widerstandsfähigkeit, was es besonders kratzfest und ideal für den täglichen Gebrauch macht. Es behält seinen natürlichen Glanz ohne zu verfärben oder zu verblassen. Hypoallergene Eigenschaften machen es zudem perfekt für Menschen mit empfindlicher Haut. Aufgrund der aufwendigen Verarbeitung ist Platin deutlich teurer, was es zu einer exklusiven Wahl macht.



© Meisterschmuck

Palladium – als attraktive Option

Palladium ist ein großartiger **GEGENENTWURF** zu Platin, weil es ebenso edel und langlebig ist, aber mit einem günstigeren Preis Pluspunkte sammelt. Es hat eine ähnliche strahlende weiße Farbe wie Platin, behält seinen Glanz und läuft nicht an, was es pflegeleicht macht. Palladium ist zudem **HYPOALLERGEN**, was es perfekt für empfindliche Haut macht. Es ist **LEICHTER ALS PLATIN**, wodurch es angenehmer zu tragen ist, besonders für diejenigen, die ein dezentes Tragegefühl bevorzugen.

GOLDSCHMIEDE LEHMANN

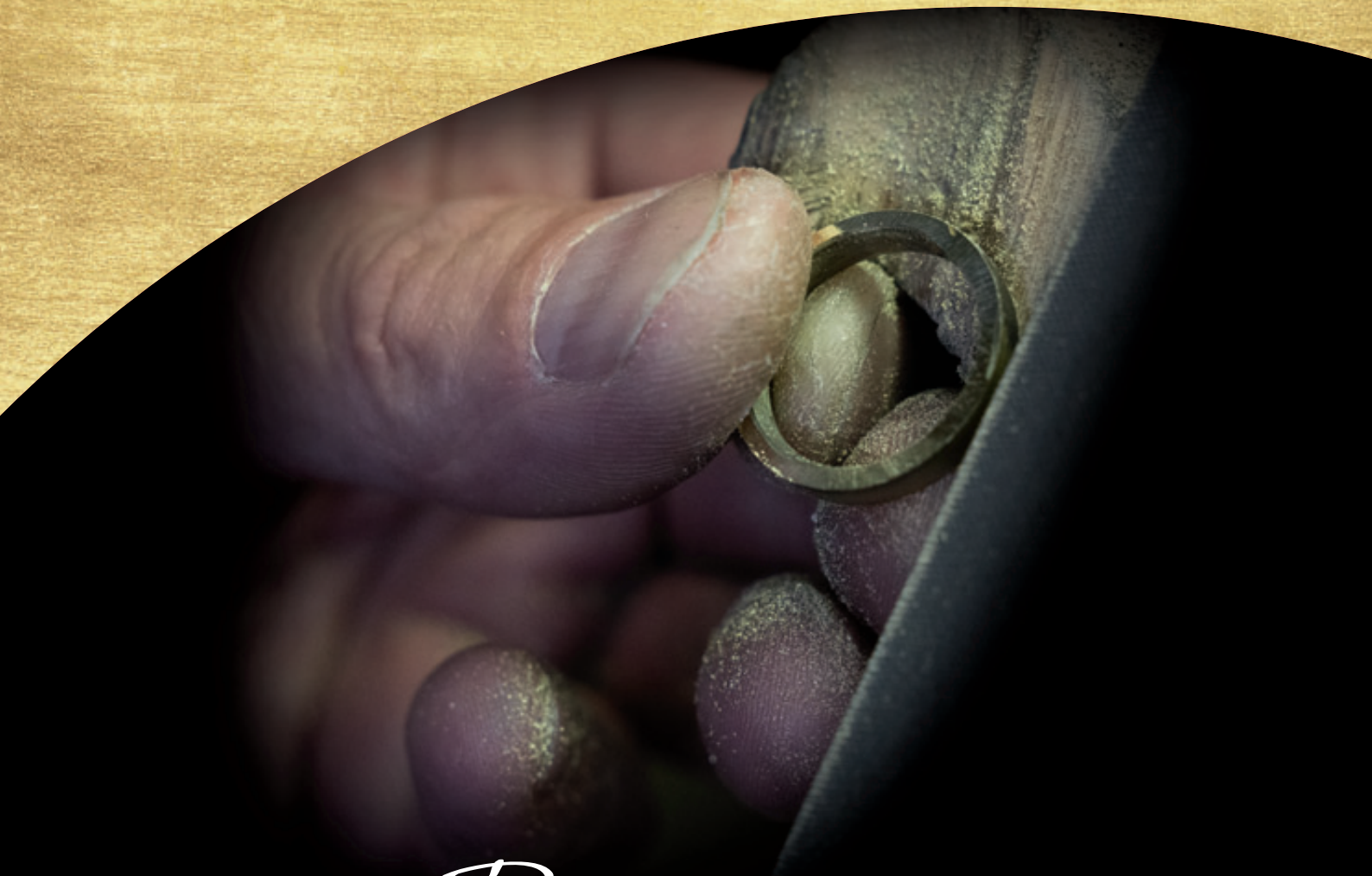

Ihre Ringe – unser Handwerk



www.goldschmiede-lehmann.de

Nürnberger Straße 31a
01187 Dresden
Telefon (0351) 472 91 47

Mo–Mi, Fr: 9 – 18 Uhr
Do: 13 – 19 Uhr

GOLD, PLATIN ODER PALLADIUM – *was gefällt uns am besten?*

GOLDFARBEN



© Gerstner

Gold überzeugt – anders als Silber – durch seine **HOHE BESTÄNDIGKEIT**: Es läuft nicht an (mit wenigen Ausnahmen bei bestimmten Weißgoldlegierungen) und bleibt auch bei regelmäßigem Tragen lange schön. Die charakteristischen Farbtöne entstehen durch die **MISCHUNG** mit Metallen wie Silber, Kupfer oder Palladium. So entstehen nicht nur klassische Varianten wie Gelb-, Weiß- oder Roségold, sondern auch besondere **NUANCEN** wie Grüngold oder Champagnergold.

SILBERFARBEN



© Rauschmayer

Auch eine Kombination verschiedener Goldtöne **INNERHALB** eines Rings ist möglich und sorgt für elegante Kontraste oder harmonische Farbverläufe. Wer nach Alternativen sucht, findet in Platin, Palladium und Tantal spannende Optionen mit eigenem Charakter.

Wichtig ist zudem die **HAPTIK**: Manche Metalle wirken wärmer oder kühler, besonders glatt oder leicht strukturiert. Beim Anprobieren zeigt sich oft erst, welches Material sich

ROSÉFARBEN



© Meisterschmuck

„richtig" anfühlt. Auch der Alltag spielt eine Rolle – wer viel mit den Händen arbeitet, legt Wert auf **ROBUSTHEIT**, während andere ein leichtes Tragegefühl bevorzugen.
Nicht zuletzt kann auch die Herkunft entscheidend sein. Manche Paare wählen bewusst nachhaltig gewonnene Edelmetalle oder recyceltes Gold. So wird aus der Materialwahl viel mehr als eine Stilfrage – sie spiegelt persönliche Werte und auch Lebensgewohnheiten wider.

Ganz schön AUSSERGEWÖHNLICH

Tantal
exklusiv + hochwertig

Wie schon erwähnt, gewinnen neben klassischen Edelmetallen auch alternative Werkstoffe an **BEDEUTUNG**.

Tantal wird hauptsächlich aus dem Mineral Coltan gewonnen. Aufgrund seiner **SELTENHEIT** und der komplexen Gewinnung ist Tantal ein Zeichen für hochwertigen und innovativen Schmuck. Dadurch ist es auch ein faszinierendes Material für Trauringe,



© Tantalum-Trauringe.com

das durch seine außergewöhnlichen Eigenschaften beeindruckt. Es ist extrem **WIDERSTANDSFÄHIG** und kratzfest, was es zu einer langlebigen Wahl für den täglichen Gebrauch macht. Obwohl sich das Material schwer bearbeiten lässt, eignet es sich dennoch für Steinbesatz, Hammerschlag-Strukturen und Gravuren.
Das markante **DUNKELGRAU** ist farblich eine moderne Alternative zu den klassischen Edelmetallen, aufgrund seiner Seltenheit und der aufwendigen Verarbeitung wegen jedoch ein teures Material für Trauringe.

IHR TRAURINGSPEZIALIST

Fühlen & probieren: *2.400 Trau(m)ring-Paare* von 15 Herstellern



Noch individueller?

Trauringe selbst schmieden

mit Goldschmiedemeisterin Sofia Thiele

Ein unvergessliches, kreatives Erlebnis

Gravuren und ein Echtheitszertifikat erhalten Sie gratis dazu.

Website: www.schmuck-welt.com



zur größten Auswahl an Trauringen

in Sachsen

Goldschmiedemeister sofia thiele

Einmal bei uns ALLES gesehen!

TRAURINGTAGE

14. + 15. 11. 2025
30. + 31. 01. 2026
27. + 28. 02. 2026
27. + 28. 03. 2026
24. + 25. 04. 2026
08. + 09. 05. 2026

Rabatt 10% beim Kauf von Trauringen

Freitags 8:30 – 20:00 Uhr
Samstags 9:00 – 16:00 Uhr

Lange Straße 68, 04668 Grimma
E-Mail: info@schmuck-welt.com

Tel. 0 3437 – 919 882

Shop: www.trauringe-leipzig.de

GERSTNER · FISCHER · BREUNING · Rauschmayer · GILOY · CR COLLECTION BUSCH · WIESNRINGE · Saint Maurice · Kühnel · BAYER · RUBIS



AUSSERGEWÖHNLICHE **MATERIALIEN**



© Fischer



© Юрий Бартенев / stock.adobe.com

Carbon – Rebell in Schwarz

Carbon ist ein Material für Trauringe, das durch seine Leichtigkeit und extreme Haltbarkeit besticht. Sein matter, fast **SCHWARZER** Look zelebriert den maximalen Stilbruch zur Dominanz der glänzenden Edelmetalle. Weiße Brillanten bringen Carbon phänomenal zum Strahlen. Immer beliebter wird Carbon aber auch als **KONTRASTREICHER** Partner im Bi- oder Multicolour-Design. Carbonringe sind nicht nur ro-bust und kratzfest, sondern auch erstaunlich **BEQUEM** zu tragen.

Holz – edel und stark

Holz verwenden einige wenige Designer, um Edelholzinlays von **EICHE**, **MAHAGONI** oder **PFLAUME** in Trauringe einzuarbeiten. Diese besonderen Ringe können jedoch nicht in der Weite verändert werden. Die Naturverbundenheit, die sie in Kombination mit Edelmetallen ausstrahlen, verleiht ihnen jedoch eine besondere Ausdruckskraft.



Ringe aus dem Gold der Elbe – nachhaltig und einzigartig

Elbegold wird in Sachsen aus dem Sand der Elbe gewonnen – ganz ohne Chemie und nur dort, wo durch die Kieswäsche ohnehin in die Natur eingegriffen wird. Schon seit dem 15. Jahrhundert wurde das Gold entlang der Elbe ausgewaschen, von Torgau über Wittenberg bis hin zu Magdeburg und Lauenburg.

Sogar der sächsische Kurfürst Johann Friedrich der Großmütige besaß einst eine Kette aus Elbegold – ein Stück sächsischer Geschichte, das bis heute fasziniert.

Joachim Bartz Schmuck fertigt aus diesem besonderen Rohgold Trauringe, die die Herkunft des Goldes noch in jedem Ring nachweisbar machen. Sorgfältig verarbeitet, in Gelb-, Rosé- oder Rotgold, als 585er oder 750er Legierung, entstehen zeitlose Schmuckstücke, die Geschichte, Nachhaltigkeit und Individualität vereinen. Einfacher, nachhaltiger und bedeutungsvoller geht es nicht.

Im Trend: Künstliche **Diamanten**



Ein Diamant aus **Ihren Haaren**

Diamanten sind Ausdruck von Romantik und Individualität. Immer mehr Paare entscheiden sich heute für eine moderne Variante: im Labor gewachsene Diamanten. Sie sehen aus wie natürliche, sind aber nachhaltiger, individuell gestaltbar und oft günstiger. Besonders berührend: Manche Paare lassen Diamanten **AUS DEM KOHLENSTOFF IHRER HAARE** fertigen – ein echtes Unikat.|

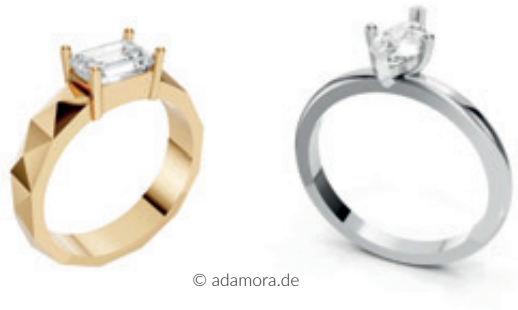

Die künstlichen Diamanten werden in speziellen Hochdruck- und **HOCHTEMPERATURVERFAHREN** hergestellt. So entstehen Exemplare, die in ihrer Struktur, Härte und Brillanz echten, natürlich gewachsenen Diamanten in nichts nachstehen.
Nach dem Kristallwachstum durchlaufen die künstlichen Diamanten dieselben Arbeitsschritte wie ihre natürlichen Pendants: Sie werden in traditionellen Schleifereien von erfahrenen Diamantcuttern zu **BRILLANTEN,** Princess-Cuts oder anderen Schliffformen verarbeitet. Anschließend fassen Juweliere die Steine in Trauringe, Verlobungsringe oder Memoire-Ringe ein – genau so, wie es auch mit klassischen Edelsteinen geschieht.
Durch die Verwendung von Kohlenstoff aus den Haaren der Partner sind die Diamanten ein **HOCHINDIVIDUELLES STATEMENT**, das die Liebe zweier Menschen in einzigartiger Form verewigt.

Jeder Mensch ist einzigartig
Jede Begegnung einmalig
Jede Liebe unvergleichbar
Eine Hochzeit ist ein Versprechen
Aus Liebe zwischen zwei Menschen
Die sich jeden Tag neu begegnen wollen



Besiegeln Sie
Ihre Liebe
mit außergewöhnlichen
Trauringen

Dipl. Designerin
Sandra Coym
ATELIER FÜR einzelSTÜCKE
Obergraben 15 · 01097 Dresden
www.sandracoym.de

So gelingt der Trauringkauf

Auf **direkte Beratung** setzen

Einige Juweliere vertreten einen ganz bestimmten Hersteller exklusiv und haben die komplette Modell-Palette am Lager. Andere Juweliere bieten verschiedene Kollektionen mehrerer Trauringhersteller an. Nun haben Sie die Wahl: die große Vielfalt bei Materialien und Designs macht die Entscheidung mitunter gar nicht so leicht.
Im direkten Beratungsgespräch jedoch finden Sie heraus, ob bei der Farbe des Materials ein Goldton oder doch eher kühles Platin am besten zu Ihnen passt.

Mit edlen **GRAVUREN** erhalten Ihre Trauringe einen ganz individuellen Abschluss, auch dazu können Sie sich im Juweliergeschäft konkrete **ANREGUNGEN** holen.



© Breuning

Die kompetente Beratung beim Fachhändler unterstützt Sie dabei, die Trauringe zu finden, die zu Ihnen und Ihrem Budget passen.
Nehmen Sie sich wirklich **ZEIT** und erlauben sich auch **MUSE**, die zum Aussuchen der Trauringe einfach gebraucht wird. Denn Ihr Trauring ist einer der wenigen Dinge, die Sie wahrscheinlich Ihr Leben lang tragen wollen. Wann jedoch ist der richtige Moment in der Vorbereitungsphase, um sich gemeinsam auf die Suche zu begeben?

Rechtzeitig auf Suche begeben

EIN JAHR vor Ihrem Termin ist noch genügend Zeit, sich in allen möglichen Medien vorzuinformieren. Hochzeitsmagazine, Produktkataloge, Webseiten und ganz klassisch – die Auslagen in den Vitrinen der Juweliergeschäfte – bieten einen Einblick in die große Welt der Trauringe.
Die endgültige Entscheidung sollten Sie spätestens **4 MONATE** vor der Hochzeit treffen, damit die Ringe passgenau für Sie hergestellt und veredelt werden können.

Die beste **Auswahl-Strategie**



© Breuning

BUDGET: Beschließen Sie gemeinsam, wie viel Sie für Ihre Trauringe ausgeben wollen. Das hilft, die Auswahl auf die Erschwinglichkeit einzuschränken.

RECHERCHE UND INSPIRATION: Schauen Sie sich verschiedene Stile, Designs und Materialien an. Besuchen Sie Juweliere, Online-Galerien und sammeln Inspirationen.

MATERIAL WÄHLEN: Legen Sie fest, welches Edel-Metall am besten zu Ihrem Geschmack, Lebensstil und Budget passt.

DESIGNS UND STIL: Berücksichtigen Sie Ihre persönliche Vorlieben und entscheiden, ob die Trauringe klassisch, modern, vintage oder individuell aussehen sollen.

BESUCH BEIM JUWELIER: Vereinbaren Sie Termine bei einem oder mehreren Juwelieren und lassen sich fachgerecht beraten. Prüfen Sie vorher deren Ruf und Bewertungen.

RINGGRÖSSEN ERMITTELN: Lassen Sie bei diesem Beratungstermin Ihre Ringgröße professionell messen, damit die Ringe später perfekt passen.

Anja Jahn

Goldschmiede Sarah Böhme

Borsbergstrasse 29b - 01309 Dresden
Mail: schmuck-boehme@web.de
Tel. : 0351 45 4000 49 und 01522 23 98 133
Home: www.sarah-boehme.de

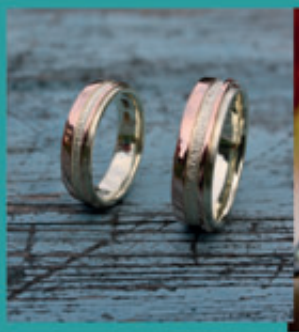







Wir fertigen Ringe aus Gold, Weißgold, Rotgold, Platin, Palladium und Silber.

Mokume Gane Ringe (Holzmaserung) fertigen wir individuell an.

Gern schmelzen wir auch Ihr Gold für Eheringe ein.

Mehr Bilder und Informationen findet Ihr hier:
Instagram: *goldschmiede.sarah.boehme*
Facebook: *Schmuckwerkstatt Sarah Böhme*





Trauringe im Detail betrachtet:

Welche **Ringbreite passt am besten** zu mir?

Auf breiten Modellen finden dominante Muster und Edelsteine viel besser Platz. Wenn Sie sich einen auffälligen Ring wünschen, werden Sie also eher auf ein breites Modell setzen. Fingerlänge und Handform sollten **LANG** und **SCHLANK** sein, damit ein solcher Trauring seine volle Wirkung erzielen kann. Haben Sie kurze Finger und kleine, vielleicht auch **BREITE HÄNDE**, wirkt ein schmaleres Ringmodell sehr viel eleganter, hier liegt der gestalterische Schwerpunkt eher auf Form und Farbe und gegebenenfalls auch auf **KLEINEREN** edlen **STEINEN**.

Darf es **eine Farbe mehr** sein?

Nicht immer hat man den gleichen Geschmack wie der geliebte Partner. Dennoch sollte es ein deutlich sichtbares verbindendes Element auf beiden Ringen geben. Suchen Sie sich die gleiche Farbe, das gleiche Material oder ein Design aus, das Ihre Verbundenheit zum Ausdruck bringt. Mehrfarbige Trauringe können dabei eine harmonische Lösung sein – besonders dann, wenn einer von Ihnen Silber bevorzugt und der andere Gold.



© Fischer

Welche **Veredelungsmöglichkeiten** gibt es?



© Meisterschmuck

Eine sehr persönliche Note erhalten Trauringe, wenn die **NAMEN** und das Hochzeitsdatum in die Innenseite eingraviert werden. Beliebt sind auch filigrane Muster, Fingerabdrücke oder kurze Textpassagen wie Gedichte oder ein **LEBENSMOTTO**. Diese können innen oder außen aufgebracht werden, wobei die zur Verfügung stehende Fläche berücksichtigt werden muss. Auf breiten Modellen finden auffällige Gravuren, Muster oder Edelsteine ausreichend Platz – wer sich also einen Text wünscht, sollte ein entsprechend **BREITERES DESIGN** wählen.

Seit wann gibt es Trauringe?

Schon in der Antike gab es den Ring als Zeichen des Eheversprechens. Er galt als metallener Strang ohne Anfang und Ende. Man glaubte, eine Ader führe direkt vom linken Ringfinger zum Herzen. Das erklärt auch, warum in vielen Ländern der Trauring am Ringfinger der linken Hand getragen wird. Damit stand er sinnbildlich für die Ewigkeit der Liebe und der damit verbundenen Hoffnung auf die niemals endende glückliche Gemeinsamkeit durch das ganze Leben.
In deutschen Sprachraum hat sich der Trauring seit dem elften Jahrhundert als Symbol für Liebe und Treue durchgesetzt.

Etwas **Altes,** etwas **Neues**...?

Nachhaltigkeit spielt auch bei der Wahl der Trauringe eine immer größere Rolle. Viele Goldschmieden bieten inzwischen an, alte Schmuckstücke – etwa geerbte Ringe oder Ketten – einzuschmelzen und daraus individuelle neue Trauringe zu gestalten. So wird nicht nur wertvolles Material wiederverwendet, sondern auch die emotionale Bedeutung bewahrt. Auf diese Weise kann man ein Erinnerungsstück mit neuem Leben erfüllen und gleichzeitig einen geliebten Menschen symbolisch bei sich tragen. Das macht die Ringe einzigartig, persönlich und nachhaltig. Zudem lassen sich auf Wunsch Fairtrade-Gold oder recycelte Edelmetalle nutzen, um den ökologischen Fußabdruck weiter zu senken. Viele Paare entscheiden sich deshalb bewusst für nachhaltige Materialien und setzen damit ein Zeichen für verantwortungsvolles Handeln.

Wie wird die **Größe ermittelt?**



Wie beim Schuhkauf kann auch beim Trauring die Tages- und Jahreszeit die Passform beeinflussen – lassen Sie daher Ihren Ringfinger am besten mit Ringstock oder Schablone sorgfältig vom Juwelier ausmessen und genießen Ihren Auswahlprozess.

Was ist schöner – **matt** oder **glänzend?**

Je nachdem, **WIE AUFFÄLLIG** Sie sich Ihren Trauring wünschen, entscheiden Sie sich für eine matte oder glänzende Oberfläche. Matte Ringe wirken edel, **DEZENT** und zurückhaltend – ihre Oberfläche wird sanft geschliffen, von **FEIN BIS GROB** gleichmäßig aufgeraut. Glänzende Trauringe hingegen sind kunstvoll poliert, reflektieren Licht und Umgebung wie ein kleiner Spiegel und verleihen Ihrem Schmuckstück ein spielerisches Element voller Bewegung und **LEBENDIGKEIT**.



© Collection Ruesch

Rechte oder linke Hand?

Traditionell wird im deutschen Raum der Ringfinger der rechten Hand damit geschmückt. Schon in der Bibel galt die rechte Seite als die „Gute, glückbringende". In Deutschland wird der Ringfinger rechts deshalb von den meisten Menschen als Ehering erkannt, während an der linken Hand eher ein Verlobungsring vermutet wird. In den USA und einigen Ländern Europas wird der Ehering hingegen links getragen. Welche Hand Sie wählen, kann also auch eine kulturelle Bedeutung haben. Praktische Aspekte spielen ebenfalls eine Rolle: Wer viel mit der dominanten Hand arbeitet, bevorzugt häufig die andere, um seinen Ring zu schützen. Am wichtigsten ist jedoch, dass Sie sich mit Ihrer Wahl wohlfühlen, denn der Ring soll sich einfach gut tragen.

Anja Jahn

Trauringanbieter

SALOMO

Ihr Goldschmied & Juwelier
in der Dresdner Neustadt



Exklusiv aus
eigener Werkstatt:

Trauringunikate
stilvoll von klassisch bis individuell



Wir nehmen uns gern **mehr** Zeit für Sie!
Vereinbaren Sie einen Termin für eine ausführliche Beratung ganz einfach online:

Königsbrücker Straße 54
01099 Dresden

Öffnungszeiten:

Montag-Freitag 9-18.30 Uhr

Samstag nach vorheriger Terminvereinbarung

www.goldschmiede-salomo.de
Telefon: 0351 8020466

Einzigartig – Mokume Gane Trauringe


© Edelmetallschmied.de


© Edelmetallschmied.de


© Patrick Frauchiger - stock.adobe.com

Ein Ring wie kein anderer: Wer das Außergewöhnliche sucht, wird Mokume Gane lieben. In filigraner Handarbeit entstehen hier feine Muster, die manchmal fast an Marmoriertechnik erinnern – und doch aus edlen Metallen geschmiedet sind. Jeder Ring ein Einzelstück, jeder Blick ein Staunen. Tauchen Sie ein in die Welt dieser traditionsreichen Technik voll Symbolik, die ein erstaunliches Kunsthandwerk feiert.



Mokume-Gane-Technik:
Wenn Metall Geschichten erzählt

Stellen Sie sich vor, Sie tragen ein Stück Geschichte am Finger – nicht nur irgendeinen Ring, sondern ein **UNIKAT**, das die Seele jahrhundertealter japanischer Handwerkskunst in sich trägt. Mokume-Gane, wörtlich „Holzmaserung in Metall", ist genau das: eine faszinierende **SCHMIEDETECHNIK**, die im 17. Jahrhundert in Japan entstand. Ursprünglich zierten die kunstvollen Muster die Griffe von **SAMURAI**-Schwertern und galten als Ausdruck höchster Handwerkskunst.
Jahrhundertelang blieb Mokume-Gane ein gut gehütetes Geheimnis Japans. Erst in den 1960er Jahren entdeckten westliche Kunsthandwerker diese Technik neu und adaptierten sie für die Schmuckherstellung.

Seit einigen Jahren erleben Mokume-Gane-Trauringe eine Renaissance – sie sind Ausdruck von Individualität und verbinden **HANDWERKSKUNST** voller Tradition mit modernem Design.
Die Herstellung eines Mokume-Gane-Rings ist ein Meisterwerk der Geduld und **PRÄZISION**. Mehrere Schichten verschiedener Edelmetalle wie Gold, Silber oder Kupfer werden übereinandergelegt, verschweißt und durch Schmieden, Drehen und Schneiden in einzigartige Muster verwandelt.
Die meisten Schmieden verarbeiten sowohl Gelb-, Weiß- und Rotgold als auch Platin, Palladium und Silber. Für besonders starke **FARBKONTRASTE** sorgt das sogenannte Shukado, eine Kupferlegierung, die an der Luft eine dunkelbraune Patina ausbildet. Das Material entscheidet wesentlich über die Langlebigkeit.

Da die Herstellung der Mokume-Gane-Trauringe aufwendig ist, planen Sie etwa 4 bis 8 Wochen Vorlaufzeit ein, damit die Ringe rechtzeitig zur Hochzeit fertig sind.

Anja Jahn







Ein Brautkleid und ein Ja!

Mein Kleid und ich – eine Liebesgeschichte

Saison
2026



Modell Nyla · www.gbsherveparis.com



Modell Dynamis · Kollektion Happy · www.janicebridal.com

Seide
Reduzierte Eleganz
Baskentaille
Farbe
florale Details
Cateye-Ausschnitt
Korsagen-Tops
Carré-Ausschnitt
sexy Rücken
abnehmbare Elemente
Drapierungen
3D-Applikationen
Mix & Match-Styles



Modell BR 26205 · www.treschicbridalwear.com



Modell Ilyssa · Kollektion Infinity · www.modeca.com



Modell Inaya · Kollektion Infinity
www.modeca.com



Modell TO 3046T · The One
www.agnesfashiongroup.pl/de



Modell 44565 · Kollektion Sincerity
www.justinalexander.com

SCHÖN IN JEDER GRÖSSE

Curvy Bridal Looks



Jede Braut wünscht sich ein Kleid, das ihre Persönlichkeit strahlen lässt. Unsere Auswahl zeigt, wie stilvoll Brautmode jenseits der Size Zero sein kann – in perfekter Passform – voller Charisma und Eleganz.

Modell LO 613T · Kollektion Lovely · www.agnesfashiongroup.pl/de



Modell ME26317 · Kollektion Miss Emily · www.treschicbridalwear.com



Modell Classy · Kollektion Curvy · www.jaricebridal.com



Modell Jada · Kollektion Journey by Curves · www.modeca.com



Modell LO 623T · Kollektion Lovely · www.agnesfashiongroup.pl/de

Das ABC der Brautmode 2026

Begriffe und Trends von A bis E

A wie Ausschnitt

Der Ausschnitt prägt die gesamte Erscheinung des Kleides und unterstreicht den Stil der Braut, ob romantisch, elegant oder modern. Er verleiht dem Kleid einen unverwechselbaren Charakter – z.B. mit einer Herz- oder V-Form oder in der Carmenvariante.



© Modell Akira · www.jarice.com

D wie Drapierung

steht für den kunstvollen Faltenwurf oder das geschickte Übereinanderlegen von Stoffen, um Struktur und Volumen zu erzielen. Die raffinierte Methode ermöglicht den Designern damit fließende Bewegungen des Kleides zu garantieren. Außerdem formt sie eine elegante Silhouette und kaschiert dezent kleine Rundungen. Ihre besondere Wirkung spielt eine Drapierung bei Meerjungfrau-, Empire- und A-Linien-Kleidern ebenso wie bei One-Shoulder-Designs aus.

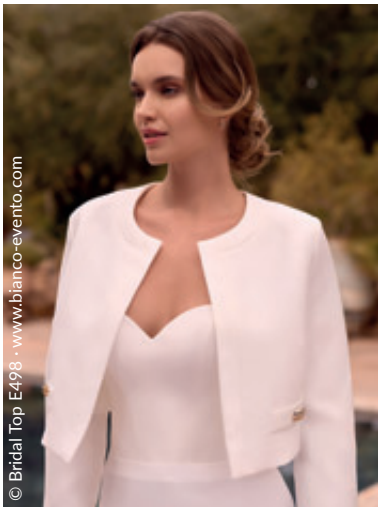

© Bridal Top E498 · www.bianco-evento.com

B wie Bolero

Ein Bolerojäckchen ist nicht nur praktisch, sondern auch ein Styling-Wunder – es wärmt, ziert die Schultern bei der Trauung und verleiht dem Look im Nu elegante Raffinesse. Ob aus feiner Spitze, zartem Tüll, edlem Satin oder kuscheligem Strick – mit langen, kurzen oder halben Ärmeln macht der Bolero in jeder Variante eine gute Figur.



© Modell Diana · www.agnieszkaswiatly.com

C wie Clutch

Nicht nur für die Braut, auch für die Gäste ist die Mini-Tasche eine ideale Ergänzung zum festlichen Look. Stilvoll, kompakt und praktisch zugleich. Ob aus Satin, Spitze oder mit Perlen verziert: Clutches gibt es in vielen Designs und sie bieten Platz für Kleinigkeiten wie Taschentuch, Lippenstift und anderes.



© arthurhidden/stock.adobe.com

E wie Etui-Stil

Dieses elegante Kleid ist schmal geschnitten, meist knielang und bringt die Silhouette charmant zur Geltung. Ideal für standesamtliche Trauungen, moderne Hochzeiten oder stilvolle Empfänge – schick und überraschend bequem. **Und das Beste:** Mit den richtigen Accessoires und Schuhen wird daraus im Handumdrehen ein echter Wow-Look.



MK BRAUTMODE
BERLIN

Exklusive Brautmode Kollektionen von:
BADGLEY MISCHKA & ENZOANI

Brautmode Accessoires von:
POIRIER BRAUTDESSOUS & ELSA COLOURED SHOES





BRAUTKLEIDER
VERKAUF & VERLEIH

Wir bieten exklusive Hochzeitskleider von Enzoani und Badgley Mischka zum Verkauf und Verleih.
Kompetente Fachberatung, kostenlose Anprobe sowie kurzfristige Anmietung jederzeit möglich.
Maßanfertigungen und Änderungen gleich vor Ort in unserem hauseigenen Schneideratelier.
Professionelle Reinigung vor dem Verleih einschließlich Bügelservice ist im Mietpreis inbegriffen.
Passende Accessoires können zusätzlich gemietet werden.

Öffnungszeiten: Montag - Samstag 10 - 19 Uhr
Budapester Str. 18b | 10787 Berlin | Tel.: + 49 (30) 32 48 616 | https://mk-brautmode.de

Das ABC der Brautmode – **von F bis J**

F wie **Farbspiel**

Ein Hauch Farbe bringt frischen Wind ins klassische Brautkleid! Ob ein farbiger Gürtel, zarte Stickereien oder auffällige Schuhe – kleine Farbtupfer sind wieder total angesagt. Besonders beliebt: sanfte Nuancen wie Hellblau oder Apricot. Und wer's mutiger mag, setzt mit schwarzen Details ein echtes Style-Statement.



Modell Mafalda Kollektion Dreams · www.eddyk.com

G wie **Godet-Stil**

Der Godet-Stil sorgt mit keilförmig eingesetzten Stoffbahnen für Schwung im Rockteil – ideal für Bräute, die beim Gehen gern ein bisschen Drama hinterlassen. Dezent oben, fulminant unten: So schwingt sich's noch eleganter zum Jawort.



© Modell Ghalia · wwwagnieszkaswiatly.com

I wie Illusions-Ausschnitt

Man könnte auch sagen, der Ausschnitt ist die kleine Zauberei am Brautkleid – er wirkt, als wäre da nichts, und zaubert doch feine Spitze oder Tüll auf die Haut.
So zeigt man elegant Haut, ohne wirklich Haut zu zeigen – der perfekte Trick für alle Bräute mit Stil und Sinn fürs Raffinierte.



Bridal jumpsuit Dove · www.bianco-evento.com

J wie *Jumpsuit*

Der Jumpsuit ist die lässige Antwort auf „Brautkleid oder nicht?" – modern, komfortabel und dabei herrlich stilvoll. Ob für das Standesamt, die Gartenhochzeit oder einfach weil Sie es lieben: Mit einem gut geschnittenen Einteiler sagen Sie modisch genauso „Ja!" wie im Kleid – nur eben mit Hosenpower.

MEIN FISCHER FESTHAUS



- SCHAUSCHNEIDEREI
- SOFORTÄNDERUNG
- EXKLUSIVER GÄSTESERVICE
- BILLARDLOUNGE
- STYLINGLOUNGE
- STYLISTENTEAM







Der Star jeder Veranstaltung!

Gut aussehen wenn‘s drauf ankommt: Das können wir!
Egal, ob Opernball, Theaterbesuch, Silvester-Party oder Hochzeitsfeier - wir stellen für jeden Anlass das perfekte Outfit zusammen. Durch unsere persönliche Stilberatung sowie eine individuell angepasste Outfitkuration lassen wir Sie von Kopf bis Fuß glänzen.

Lassen Sie sich für Ihr nächstes Event exklusiv im MEIN FISCHER FESTHAUS beraten.
Ganz individuell. Ganz in Ruhe. Ganz im Stil.

FESTHAUS TAUCHA
Lindnerstraße 39 · 04425 Taucha

Öffnungszeiten:
Mo - Sa: 10.00 - 18.00 Uhr
und nach Vereinbarung

MEIN FISCHER
Festmode entdecken

Das ABC der Brautmode – **von K bis O**

K wie Korsage



Modell Alba · www.oksana-mukha.com

Die Korsage ist das figurformende Wunderwerk unter den Oberteilen des Brautkleides – sie zaubert Taille, gibt Halt und sorgt ganz nebenbei für eine majestätische Haltung. Mit Spitze, Perlen oder schlicht elegant wird sie zum stillen Star der Brautrobe.



Modell Remy Kollektion Couture · www.rosaclara.es

N wie Neckholder

Der Neckholder zaubert freie Schultern, betont das Dekolleté und bringt die Braut ganz schön zum Strahlen – im wahrsten Sinne. Ideal für Sonnenanbeterinnen, Tanzqueens und alle, die gern mal die Schultern sprechen lassen.

L wie Lingerie



© Galina Tsivina/stock.adobe.com

Dazu zählen Strümpfe, BH, Korsage, Miederhöschen, Shapewear und manchmal auch ein Hauch von Nichts – wie das Strumpfband – ganz nach Stil und Mut der Braut. Sie ist viel mehr als nur hübsch – sie formt, stützt und fühlt sich gut an, dass man glatt „Ja!“ dazu sagen möchte.

M wie Mantilla

Mantilla ist der Schleier mit spanischem Temperament – meist aus edler Spitze, rahmt er das Gesicht ein und sorgt für auffällige Eleganz. Was ihn von anderen Schleiern unterscheidet, ist die aufwändige Spitzenborte, die an der Außenkante rundum verläuft. Perfekt für Bräute, die Klassik mit einem Hauch Drama lieben – ¡olé!



www.pexels.de



© Modell Arjuna · www.sanpatrick.com

O wie Offshoulder

Die Off-Shoulder-Variante zeigt Schulter – mit Stil – feminin und ein bisschen verführerisch. Ob mit Spitze oder modern und clean – dieser Look lässt nicht nur Brautherzen höherschlagen. Ein schulterfreies Oberteil steht besonders Bräuten mit zarten Schultern, schmalem Hals oder herzförmigem Gesicht – und allen, die ihre obere Körperpartie stilvoll in Szene setzen möchten.


MK
SCHNEIDER
ATELIER
Unsere Maß- und Schneiderarbeiten
genügen hochwertigsten Ansprüchen an Material, Nähtechnik und Textilverarbeitung.
Unser Fachpersonal
berät Sie und setzt dabei den Blick auf jedes Detail. Was nicht exakt passt, machen wir für Sie passend! Damit Sie sich in Ihrer Kleidung rundum wohl und komfortabel fühlen. Kleidungsstücke jeglicher Art werden bei uns meisterhaft umgearbeitet, repariert, ausgebessert.
Brautkleider - Hochzeits- Businessanzüge:
Kleidungsstücke und Accessoires, die Sie in unseren Geschäften erworben haben, werden, falls notwendig, direkt im Hause für Sie umgearbeitet.
Budapester Str. 18b | 10787 Berlin | Tel.: +49 (30) 25 46 42 80 | https://mk-schneiderei.de
Öffnungszeiten: Montag - Samstag 10 - 19 Uhr
Foto Copyright: Enzoani

Das ABC der Brautmode – **von Q bis Z**

Q wie Qualität

Bei Brautkleidern gilt: Qualität hat ihren Preis – denn wer an der Stoffgüte und Verarbeitung spart, zahlt später oft mit Nerven (und der Schneiderrechnung).
Ein gut gefertigtes Kleid sitzt nicht nur besser, es erspart auch böse Überraschungen kurz vor dem großen Auftritt.
Hochwertige Materialien fallen schöner, fühlen sich angenehmer auf der Haut an und lassen sich leichter anpassen. Zudem behalten sie ihre Form und Eleganz, selbst wenn der Hochzeitstag länger und bewegungsreicher wird als geplant.


© Sana/stock.adobe.com

S wie Schimmer

Ein Hauch von Glitzer, ein sanfter Schimmer oder funkelnder Glanz – wer sagt denn, dass nur der Ring strahlen darf? Stoffe wie Organza, Satin oder Mikrotüll mit Lurexfäden oder Perlenstickerei fangen das Licht ein und lassen das Kleid bei jedem Schritt dezent funkeln.

T wie T-Bar

Ein T-Bar-Schuh gehört zur Kategorie der Riemchenschuhe – genauer gesagt zu den Pumps mit T-Riemen. Er kombiniert Eleganz mit Vintage-Charme und bietet dank des T-förmigen Riemens über dem Spann zusätzlichen Halt und Komfort. Perfekt für lange Hochzeitstage mit 10.000 Schritten und vielen Tanzrunden.


© KI/stock.adobe.com

R wie Rückendekolleté

Das Rückendekolleté ist der stille Star unter den Ausschnitten – von dezent bis dramatisch tief, stets stilvoll in Szene gesetzt. Unsichtbare Träger, Schnürungen oder zarter Tüll halten alles dort, wo es hingehört, und lenken den Blick charmant auf die verführerische Rückseite des Kleides.

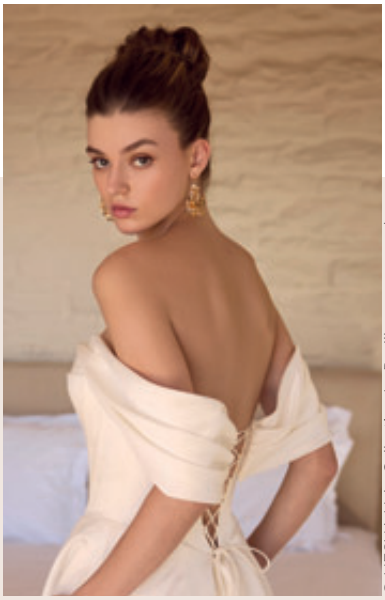
© HESNA Halo Collection Le Papillon · www.modeca.com

U wie U-Boot-Ausschnitt

Der U-Boot-Ausschnitt verläuft fast waagerecht vom einen Schulteransatz zum anderen und lässt dabei das Schlüsselbein charmant hervorblitzen. Im Vergleich zu tiefen V- oder herzförmigen Ausschnitten zeigt er weniger Haut, wirkt zurückhaltend-elegant und verleiht dem Kleid eine zeitlos klassische Silhouette.



V wie Volants

Volants sind weich fallende Stoffstreifen, die in Wellen gelegt oder gerafft aufgenäht werden und so eine verspielte Optik erzeugen. Sie können schmal oder üppig sein, verlaufen stufig oder asymmetrisch und zaubern bei jeder Bewegung einen Hauch von Leichtigkeit ins Kleid. Ob als zarte Stufe am Rock, an Ärmeln oder am Dekolleté – diese Wellen aus Stoff sind pure Romantik mit einem Hauch Raffinesse.

W wie Weste

Die Weste kann das i-Tüpfelchen für Bräute im Hosenanzug sein. Durch ihre feminine Linienführung und den körpernahen Schnitt formt und betont sie die Silhouette. Sie wirkt gleichzeitig elegant und stilvoll, besonders im Kontrast zu fließenden Stoffen oder weiten Hosenbeinen.



Z wie Zeitpunkt

Der richtige Zeitpunkt ist Gold wert – wer früh beginnt, hat weniger Stress. Also am besten schon mindestens 8 Monate vor der Hochzeit mit der Recherche beginnen und auf Suche nach einem Brautmodengeschäft gehen. Denn ein Traumkleid will nicht nur gefunden, sondern auch bestellt, angepasst und perfektioniert werden. Damit all das in Ruhe passieren kann, sind etwas Vorlaufzeit und ein gut geplanter Anprobetermin echte Erfolgsfaktoren.

Braut- & Festmoden Kaiser

IHR HOCHZEITSAUSSTATTER IM ERZGEBIRGE



@braut_moden_kaiser @brautmodenkaiser

Angebote & Leistungen

Verkauf und Verleih von Hochzeits- & Festmoden

Änderungsservice (in der hauseigenen Schneiderei)

Verleih von festlicher Kinderbekleidung

große Auswahl an Braut-, Herren- & Festmoden

Auswahl an hochwertigen Hochzeitsanzügen, Gastanzügen sowie Accessoires

festliche Alltagsbekleidung

kompetente und individuelle Beratung in familiärer Atmosphäre

037322 / 42388

Freibergerstraße 1, 09618 Brand-Erbisdorf

Die ultimative Schnittform *für das Brautkleid*

Ob A-Linie, Prinzessin oder Meerjungfrau – jede Schnittform erzählt ihre eigene Geschichte. Sie definiert, welche Körperpartien betont und welche kaschiert werden, um Ihre Proportionen harmonisch in Szene zu setzen. Tauchen Sie ein in die Welt der Brautmode und entdecken, welche Silhouette Ihr Herz höher schlagen lässt.

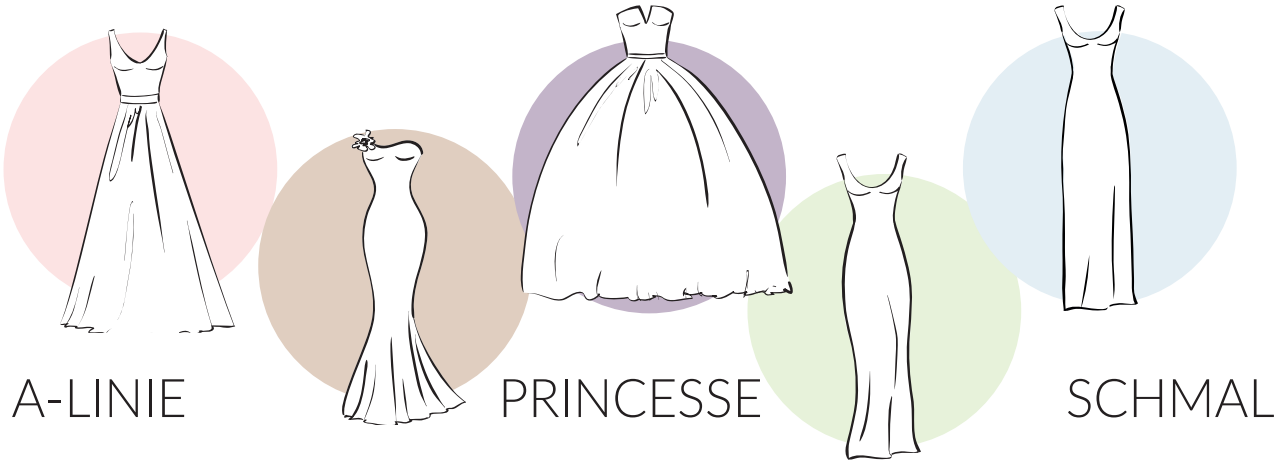

Das enganliegende Oberteil und der weit schwingende Rock betonen die Figur und setzen die Vorzüge der Trägerin gekonnt in Szene. Breite Hüften, üppiger Po oder ein kleines Bäuchlein lassen sich elegant verpacken. Die Dekolletés-Form bei diesen Modellen reicht von hochgeschlossen über verdeckt bis hin zu schulterfrei oder körpernah als Korsage.

Absolut figurbetont zeigt sich der Mermaid-Stil. Die Rockform beginnt eng am Bund und verläuft schmal über Hüften und Oberschenkel. Auf Kniehöhe öffnet sich der Rock dramatisch nach außen und reicht bis zum Boden. Ähnlich wirkt der Godetstil, der jedoch etwas mehr Bewegungsfreiheit bietet, da sich der Rock bereits ab dem Oberschenkel weitet.

Auffällig ist hier das enge Oberteil, das oft durch eine raffinierte Korsage seine markante Form bekommt.
Hervorstechend am Princesse-Stil ist der weite, aufgebauschte Rockteil. Er beginnt meistens in Höhe der Taille oder auch in Hüfthöhe. Ideal ist das Kleid für große Bräute, denn es braucht Länge um seine Schönheit ganz zu entfalten.

...leitet sich vom englischen Fit (eng anliegend) und Flare (ausgestellt) ab.
Die Brautkleider liegen bis zur Hüfte nah am Körper und weiten sich nach unten je nach Modell sanft oder stärker.
Der Übergang zwischen Oberteil und Rock verläuft dabei harmonisch fließend. Der Fit'n Flare-Stil erlaubt viel gestalterischen Spielraum und raffinierte Details.

Dieser Schnitt muss nicht eng sein. Das Oberteil ist mal mehr, mal weniger figurbetont und umspielt oft leicht den Oberkörper. Im Unterschied zu ausladenden Modellen fällt der Rock gerade herab und öffnet sich unten dezent für mehr Beinfreiheit. Das Kleid steht auch kleinen Bräuten gut, da es optisch streckt. Bei breiten Schultern ist es nicht zu empfehlen.

Anja Jahn

Weiße Rose Hochzeitsmoden Bautzen

- Leidenschaft seit über 25 Jahren -



Wir finden dein Traumkleid. Unsere Kollektion ist mit viel Liebe und Sorgfalt zusammen gestellt und hält auch für dich das passende Kleid bereit.
Dein Bräutigam wird ebenfalls bei uns fündig und sein Anzug perfekt auf dich abgestimmt. So begleiten wir euch vom ersten Beratungsgespräch, während der gesamten Änderungszeit in der Schneiderei, bis zur finalen Anprobe.

- Brautkleider in den Größen 32 bis 54
- Accessoires, Festmode, Ballkleider
- Anzüge für Bräutigam und Gäste
- Beratung in familiärem Ambiente
- Hauseigene Änderungsschneiderei
- Kostenfreie Parkplätze

Burker Höhe 2 · 02625 Bautzen · Telefon: 03591 215992
info@wenzels-hochzeitsmoden.de · www.wenzels-hochzeitsmoden.de
hochzeitsmoden.weisse.rose · hochzeitsmoden weiße rose

Termin vereinbaren



PRINCESSE



FITN FLARE



SCHMAL



A-LINIE



MERMAID

© alle Kleider · www.jarice.com

Ich kaufe mir ein Brautkleid

So gelingts:



© hedgehog94/stock.adobe.com

© Ryzhkov Oleksandr/ stock.adobe.com

Die riesige Auswahl an Brautkleid-Designs kann anfangs ganz schön überwältigend sein. Stöbern Sie deshalb zuerst in Hochzeitsmagazinen, auf Inspirationsseiten und bei den Modenschauen der Hochzeits-Messen, um die neuesten Kreationen der Designer und Fachhändler kennenzulernen. Mit diesem Überblick finden Sie leicht heraus, was zu Ihrem Stil und Budget passt – und vielleicht inspiriert Sie ja das Kleid einer Freundin, bei der Sie einfach nachfragen können, wo sie ihr Traumkleid ergattert hat.

Ideen sammeln

Keine Sorge, wenn Sie sich anfangs im Stil-Dschungel verloren fühlen – das geht den meisten Bräuten so! Schnappen Sie sich **MAGAZINE**, schneiden die schönsten Bilder heraus und sammeln diese in einer Mappe. Parallel dazu legen Sie auf Ihrem Smartphone ein digitales Moodboard an – sei es Pinterest oder ein Fotoordner – in dem Sie alle Fundstücke ablegen, bis Ihr ganz persönlicher Stil klar vor Ihnen liegt.

DAS Kleid finden

Beim **DURCHSTÖBERN** Ihrer gesammelten Bilder kristallisiert sich schnell heraus, welche Silhouetten, Details oder Stoffe Sie besonders mögen. Achten Sie auf wiederkehrende Elemente – oft verraten kleine Gemeinsamkeiten mehr über Ihren Stil als ein einzelnes Lieblingsfoto.
Auch der Rahmen Ihrer Hochzeit hilft: Wird es festlich, entspannt, elegant oder eher unkonventionell?

Beziehen Sie gern Ihren Partner mit ein – nicht um zu entscheiden, sondern um Eindrücke zu sammeln und ein Gefühl dafür zu entwickeln, was Ihnen beiden gefällt.

So entsteht Schritt für Schritt eine klare Richtung, die Ihnen später bei der Anprobe Orientierung gibt. Vielleicht entdecken Sie dabei sogar völlig neue Stilideen, die Sie vorher gar nicht im Blick hatten.

Experten fragen

Nur im Fachgeschäft können Sie ein Brautkleid wirklich erleben – den Stoff **SPÜREN**, die Passform testen und sich von seiner Qualität überzeugen. Dazu kommt die kompetente Beratung der Brautmoden-Expertin, die sich Zeit für Ihre Wünsche nimmt und Sie mit feinem Gespür begleitet. Planen Sie am besten vorab einen **ANPROBETERMIN** und prüfen Sie online, welche Boutiquen Ihre Lieblingsdesigner führen, um ganz gezielt in Ihr Brautparadies zu fahren.

Offen bleiben

Manchmal wirkt das Kleid auf dem Bild makellos – an uns selbst aber nicht mal im Ansatz so galaktisch. Kein Grund zur Traurigkeit: Manche Models sind eben einfach nicht von dieser Welt! Und inzwischen weiß auch Jeder, wie sehr Bilder nachbearbeitet werden. Hinter jedem „Das ist es nicht" steckt die Gewissheit, dass genau das eine Traumkleid noch auf Sie wartet. Bleiben Sie neugierig und **PROBIEREN** weiter – bis sich endlich das Gefühl einstellt: Ja, genau **DAS** ist mein Brautkleid!

Unsere **Tipps!**

DER BESTE ZEITPUNKT

Der ideale Zeitraum für die Brautkleid-Auswahl liegt etwa acht bis sechs Monate vor der Hochzeit – ein echter Zeit-Puffer, der Stress vermeidet!

WARUM PLANUNG ALLES IST

Im Laden gibt es oft Musterkleider und erst nach der Anprobe wird ein Kleid mit Ihren Maßen für Sie bestellt. Lieferzeiten von mehreren Wochen sind nicht unüblich, also gönnen Sie sich wirklich genügend Vorlaufzeit.

PUFFER FÜR DIE PERFEKTE PASSFORM

Fast immer sind nachträgliche Änderungen nötig – sei es die Saumlänge oder der Taillen-Feinschliff. Planen Sie deshalb auch die Zeit für Anpassungen ein, damit am Ende alles sitzt wie angegossen und Sie absolut zufrieden sind.

Brautmoden-Anbieter



Cinderella
macht Bräute glücklich!

Wir legen großen Wert auf Inspiration, Wohlfühlambiente und Vielfalt, ob romantisch, klassisch, lässig oder authentisch - wir finden Dein Traumkleid!



Cinderella Braut- und Festmoden · Heinrichstraße 9
01097 Dresden · Tel.: 0351/ 49 00 370
cinderella_brautmoden_dresden
www.cinderella-brautmoden-dresden.de

Festliche Looks

IN FEIERLAUNE – **TOP-OUTFITS** FÜR IHR FEST

Der Zauber beginnt schon beim Ankleiden, wenn sich Satin oder Seide von ihrer glänzenden Seite zeigen. Ob Hochzeit, Jugendweihe, Konfirmation oder ein besonderes Jubiläum – eine stilvolle Festrobe unterstreicht Ihre Ausstrahlung und macht den Auftritt zum Erlebnis.



Modell 5356 · www.luxuar.com



Modell 5242 · www.luxuar.com



Modell 3852 · www.luxuar.com



Modell 08-9500 · www.lilly.de



Modell 08-9504 · www.lilly.de

Nicht **die Show stehlen**!

Auch wenn Sie sich als Hochzeitsgast für den großen Tag besonders gut kleiden möchten: Stehlen Sie Braut und Bräutigam nicht die Show. Verzichten Sie auf **ZU TIEF** ausgeschnittene Rücken oder Dekolletés und zu kurze, **ZU ENGE** oder **ZU TRANSPARENTE** Schnitte.

Auch für die Herren gilt: festlich, aber **NICHT** festlicher als der Bräutigam. Wenn in der Einladung nichts zur Kleiderordnung steht, fragen Sie im Zweifel beim Brautpaar nach oder orientieren Sie sich an der Location.

Der festliche Anlass für ein Kleid

Eine Hochzeit oder ein großes Fest wie eine **SILBER-HOCHZEIT** oder ein **RUNDER GEBURTSTAG** sind die Gelegenheit, ein knie- oder knöchellanges Kleid zu tragen! Das ist übrigens keine Frage des Alters und keineswegs nur den jugendlichen Gästen vorbehalten. **Wichtig:** Bei einer Hochzeit sollten Sie die Farbe Weiß oder auch Schwarz bei einem Festkleid meiden.

Auch knalliges Rot- oder Pink sind keine angemessene Farbe für Hochzeitsgäste. Damit würden Sie auf den Fotos zu sehr hervorstechen. Greifen Sie besser zu zarten Pastelltönen oder zu gedeckten Farben – Hauptsache nicht zu dunkel. Stimmen Sie die Materialien und Farben von Tasche und Schuhen aufeinander ab: entweder beides matt oder beides glänzend.
Bei Familienfesten wie **JUGENDWEIHE** oder **KONFIRMATION** sind diese Farbvorgaben nicht so streng.

Anzug ist **nicht** gleich Anzug!

Zwar ist und bleibt der Anzug der Klassiker für die männlichen Hochzeitsgäste, aber bei der Bekleidung haben es die Herren keineswegs leichter als die Damen. Sie haben die Wahl zwischen **FRACK, SMOKING**, Dinnerjacket oder Party-Anzug. Sind Sie es beruflich nicht gewohnt, einen Anzug zu tragen, lassen Sie sich unbedingt beraten. Denn der Anzug muss zu Ihrer Figur und Ihrem Typ passen.
Dasselbe gilt für den Halsschmuck hinsichtlich Form, Farbe und das Muster der Krawatte oder Fliege.
Auch beim Hemd gibt es einiges zu beachten: Kurzärmlig ist **NICHT** angemessen. Wollen Sie eine Fliege tragen, wählen Sie ein Hemd mit geschlossener Knopfleiste aus und achten Sie auf den Kragen.
Auch die männlichen Hochzeitsgäste können einige Fettnäpfchen vermeiden: Für sie gilt ebenfalls: **ZU GRELLE** Farbtöne sind **TABU**. Anders als bei den Damen wird die Farbe Schwarz bei den Herren nicht als Fauxpas empfunden. Eher im Gegenteil. Aber auch andere Farben sind erlaubt. Immer beliebter sind Anzüge in Blau, Grau oder Braun. Das Hemd kann ganz klassisch weiß sein oder in dezenten Pastellfarben.



Festliche Anzüge

Modeverleih
Ute Fischer

Mode für jeden Anlass kaufen oder mieten:

- Brautkleider
- Ballkleider
- Abendkleider
- Jugendkleider
- Accessoires
- Hochzeitsanzüge
- Smoking
- Frack
- Cutawy (Cut)
- Anzüge
- Jugendanzüge

Bahnhofstraße 15 · 01259 Dresden
(Nähe Bahnhof Niedersedlitz)
✆ 03 51 / 2 02 04 03
@ modeverleih.fischer@gmx.de

Öffnungszeiten:
Vereinbaren Sie mit uns einen Termin.

www.modeverleih-fischer-dresden.de

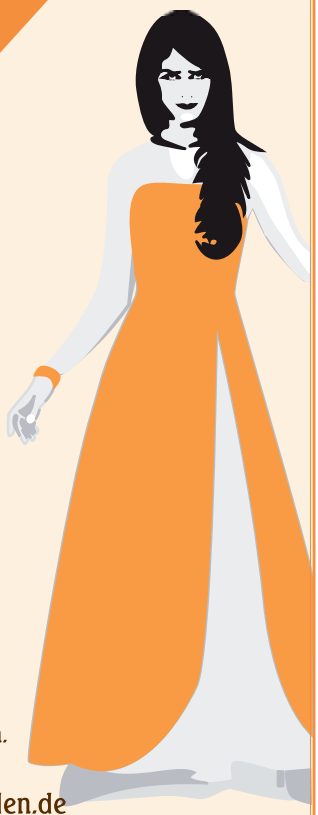

Kleider-**Knigge:**

Dresscode:
Dieser gibt klare Richtlinien vor. Wer zu leger oder extravagant erscheint, kann unangenehm auffallen.

Lieber dezent als übertrieben:
Festlich heißt nicht, dass man glitzern muss wie eine Discokugel. Ein stimmiges Styling überzeugt mehr als zu viel Haut, Farbe oder Accessoires.

Gesamteindruck:
Gepflegte Haare und Nägel sind ein absolutes Muss. Die Accessoires und Schuhe sollten Ihren Look harmonisch ergänzen und seine Wirkung verstärken.

Figurtyp beachten:
Die Festbekleidung soll top sitzen und Ihren persönlichen Geschmack unterstreichen. Wenn Sie sich darin wohlfühlen, wirken Sie umso authentischer.

Katalin Valeš

Der Traum-Look

FRISUR UND MAKE-UP ZUR HOCHZEIT


© freepik.com

Komplett-Service

Vom Haar bis zum letzten Pinselstrich – viele Stylisten bieten ein Komplettpaket für den perfekten Brautlook an.

Styling-Termin

Zum Ausprobieren empfiehlt sich, ein halbes Jahr vor der Hochzeit ein Probestyling zu vereinbaren, dass etwa sechs Wochen vor der Hochzeit durchgeführt wird.


© enginakyurt/stock.adobe.com


© OskarSlock/stock.adobe.com

Varianten ausprobieren

Beim Probestyling darf auch gespielt werden: Verschiedene Looks helfen, die perfekten Frisur für die eigenen Haare zu entdecken.

Die perfekte Festfrisur finden

Ob romantisch, verspielt, klassisch oder modern: Die Auswahl an Brautfrisuren ist überaus vielfältig. So findet sich der passende Look für jeden **BRAUTSTIL** und jede andere Art von Fest. Doch auch bei großer Auswahl gibt es zwei Dinge, die wirklich zählen: Die Frisur soll mit dem Kleid und den Accessoires harmonieren – und Sie müssen sich damit auch wohlfühlen. Niemand will sich überstylt finden oder mit einer Frisur hadern, deren Befestigung nach kurzer Zeit drückt oder verrutscht. Zum Glück gibt es für jede Haarlänge und jeden Typ zahlreiche Varianten – von eleganten Hochsteckfrisuren über natürliche Wellen bis hin zu verspielten Flechtlooks. Auch bei kurzen Haaren oder wilden Locken lassen sich mit dem richtigen Styling zauberhafte Effekte erzielen.

Ein Termin für ein **BERATUNGSGESPRÄCH** beim Friseur Ihres Vertrauens ist demzufolge wirklich empfehlenswert. Haarprofis erkennen schnell, was zum Typ, zum Kleid und zur Struktur der Haare passt – und was sich auch realistisch umsetzen lässt. Wer im Alltag meistens denselben Look trägt, kann sich bei dieser Gelegenheit ganz neu entdecken und mit frischen Ideen den besonderen Anlass feiern.

Ein **PROBESTYLING** bietet sich in jedem Fall an – gerne auch gemeinsam mit der Trauzeugin oder einer engen Freundin. Gemeinsam lässt sich spielerisch ausprobieren, welcher Look am Ihnen besten gefällt und Ihrem Auftritt die Krone aufsetzt.

Probestyling zum **Ausprobieren**

Eine Brautfrisur ist mehr als ein bisschen Haarspray und ein paar Nadeln – sie braucht Zeit, Können und ein gutes Gespür für den individuellen Stil. Kein Wunder also, dass viele Bräute sich lieber in die Hände eines erfahrenen Frisurenprofis begeben. Bringen Sie zum Probestyling genügend Zeitmit, damit Sie Ihre Ideen in aller Ruhe erläutern können.

Eine **Investition,** die sich **lohnt**

Eine professionelle Brautfrisur ist nicht ganz günstig – aber sie ist jeden Cent wert. Schließlich soll der Look nicht nur beim Ja-Wort, sondern den **GANZEN TAG** bis zum letzten Tanz halten. Ein guter Stylist nimmt sich Zeit, drängt keinen Stil auf und verzichtet auf langweilige Standardfrisuren. Die Frisur soll hinreißend aussehen – genau wie die Braut selbst.

Der Weg zur besten **Stylistin**

Zum ersten Gespräch lohnt es sich, **BILDER** der **WUNSCHFRISUR** mitzubringen. Das hilft beim Abgleich von Vorstellung und Machbarkeit. Entscheidend ist, dass die Stylistin nicht nur technisches Können mitbringt, sondern auch modisch auf dem neuesten Stand ist – und berät, was zum Typ, zum Kleid und zur Haarstruktur passt. Eine **SPEZIALISTIN** erkennt, welche Frisur zur Gesichtsform passt, wo besondere Herausorderungen liegen (wie krauses Haar oder Wirbel) – und wie man diese geschickt in Szene setzt. Falls nötig, wird rechtzeitig über Haarverlängerung, -verdichtung oder Farbkorrekturen gesprochen.

Farbe mit Feingefühl

Wer eine **NEUE HAARFARBE** plant, sollte mindestens zwei Woche vor der Hochzeit damit beginnen. So bleibt **GENUG ZEIT** für kleine Nachbesserungen – und die Farbe wirkt nach ein, zwei Haarwäschen natürlicher. Farbexperten erkennen dann auch, ob noch ein Feinschliff nötig ist, um den Ton perfekt abzustimmen.
WICHTIG: Keine spontanen Schnitte kurz vor dem großen Tag! Die ideale Haarlänge sollte frühzeitig feststehen, damit es keine unangenehmen Überraschungen gibt. Ein erfahrener Friseur oder eine Stylistin trifft auf Anhieb die passende Länge – stilsicher und typgerecht.



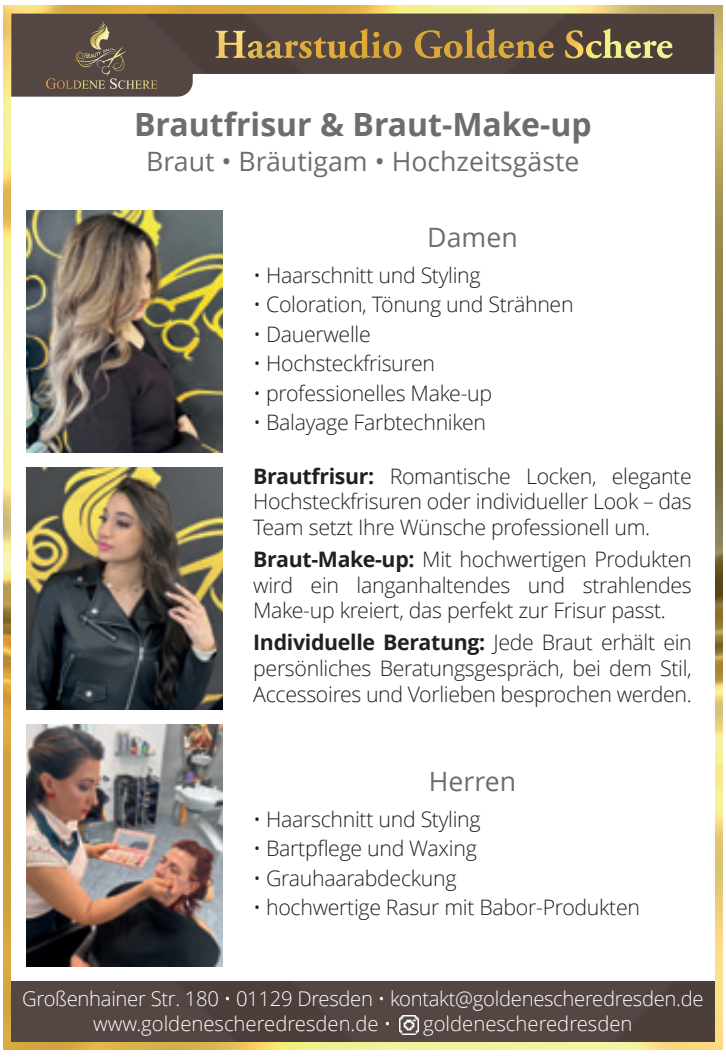

Über kurz oder lang

Cooler Look & kurzes Haar







Wer sagt eigentlich, dass eine Braut lange Haare braucht, um **FEMININ** auszusehen? Der Reiz kurzer Haare liegt in ihrer Klarheit und der Freiheit, das **GESICHT** in den Mittelpunkt zu stellen. Eine gute Friseurin weiß das und versteht es, mit gezielten Handgriffen und geschicktem Styling Ihre Ausstrahlung zum Leuchten zu bringen. Selbst wenige Millimeter können bei einem Kurzhaarschnitt große Wirkung entfalten. Ein **AKKURATER** Schnitt sorgt für klare Linien, die der festlichen Frisur eine moderne und zeitlose Note verleihen.

Ob **PIXIE CUT**, **BOB** oder **UNDERCUT** – jede Kurzhaarfrisur bietet ihre eigenen Möglichkeiten, glamourös zu wirken. Mit Stylingprodukten wie Wachs, Gel oder **TEXTURE**-Sprays lassen sich gezielt Struktur, Volumen und Glanz akzentuieren. So kann aus einem weichen, femininen Schnitt im Handumdrehen ein ausdrucksstarker Look mit Wow-Effekt entstehen. Auch **ACCESSOIRES** spielen bei kurzen Haaren eine große Rolle.







Haarpflege eG
MEHR ALS EIN FRISEUR
FÜR IHREN SCHÖNSTEN TAG
• INDIVIDUELLE BRAUTFRISUREN
• BRAUT-MAKE-UP
• NAGELDESIGN
• JUNGGESELLINNENABSCHIED
BRIDAL DATE
Weitere Informationen unter
www.haarpflege-dresden.de
haarpflege.dresden & haarpflegedresden
10 SALONS IN DRESDEN Haarpflege eG MEHR ALS EIN FRISEUR



Ein zarter **HAARREIF,** eine elegante Stoffblüte, funkelnde Spangen oder ein filigraner Schleier setzen Akzente und machen die Frisur festlicher.
Wer es etwas verspielter mag, kann mit echten Blumen oder kleinen Haar-Perlen wunderschöne Highlights setzen. Dabei gilt: **WENIGER IST OFT MEHR** – kurze Haare vertragen klare, feine Akzente besser als opulente Schmuckstücke.

Auch **FARBE** kann ein kraftvolles Stilmittel sein. Ein frischer Ton, sanfte Highlights oder ein Glanz-Finish verleihen der Frisur zusätzliche Tiefe und Raffinesse. Gut gesetzte Kontraste oder Ton-in-Ton-Nuancen wirken besonders edel, gerade bei schlichten Schnitten.

Bei einem Probestyling zeigt sich, wie wandelbar ein Kurzhaarschnitt wirklich sein kann. Ob soft geglättet, elegant **GEWELLT** oder frech verwuschelt: Die Möglichkeiten sind vielfältig – das Styling immer typgerecht.
Eine erfahrene Friseurin erkennt, was zur Gesichtsform passt und wie sich Ihr persönlicher Stil in die Frisur übersetzen lässt. Sie hilft, aus der Alltagshaarfrisur einen besonderen Brautlook zu gestalten mit viel Gefühl für das Besondere.
Wichtig ist, dass Sie sich mit Ihrer Frisur rundum **WOHLFÜHLEN**. Denn nichts steht einer Braut besser als Natürlichkeit, gepaart mit einem Hauch Raffinesse. Und genau das kann auch eine Kurzhaarfrisur wunderbar leisten – authentisch und voller Persönlichkeit.

Raffinessen zum Aufpimpen

Und wer doch einmal eine Langhaarfrisur haben möchte, muss dafür nicht gleich jahrelang Haare wachsen lassen. Mit modernen **HAARTEILEN**, Duttkissen oder fein geflochtenen Kunstzöpfen lassen sich im Handumdrehen beeindruckende Hochsteckfrisuren zaubern – ganz ohne Verzicht auf die geliebte Kurzhaarfrisur im Alltag. Die kleinen Helfer sind heute so geschickt gearbeitet, dass sie sich harmonisch in die natürliche Haarstruktur einfügen und kaum als „falsche" Strähnen erkennbar sind. Ob ein eleganter **CHIGNON**, lockerer Nacken-Dutt oder ein geflochtener Akzent – das Haar wirkt wie von Zauberhand verlängert. Mit aufwendigen Extensions haben Sie noch viel länger eine schöne lange Haarpracht.


© MaxFrost/stock.adobe.com


© bigstockphoto.com


© EdNurg/stock.adobe.com

Wichtig ist dabei, dass die **FARBNUANCEN** perfekt auf das eigene Haar abgestimmt sind. Hier helfen Profis mit ihrem geschultem Blick und passenden Vorschlägen. Besonders schön: Außer Extensions lassen sich diese Elemente am Abend auch wieder entfernen – so wird aus der feierlichen Hochzeitsfrisur vielleicht noch eine coole Kurzhaar-Variante **FÜR DIE PARTY**. Accessoires wie Schleier oder zarte Clips setzen Akzente und lenken den Blick auf das Gesicht. Wer möchte, kann mit Haarteilen also gleich zwei Looks an einem Tag erleben. Einfach, weil es Spaß macht, seine Möglichkeiten zu entdecken und auszuprobieren.



Die Schönermacherin
CLAUDIA ROCHOW



Make Up Design · Brautstyling

Stil & Style · Fashion
Personal Shopping

Weil Being · Workshops

Pop Up Events · Moderation

Präsenztraining · Netzwerken



+49 172 3455995
info@dieschoenermacherin.de

Wittenberger Straße 99
01277 Dresden

www.frauengeburtstag.de
www.dieschoenermacherin.de

DAS **Make-up** AM FESTTAG

Ein Anlass voller Emotionen, vieler liebevoller Begegnungen und kleiner Momente, die in Erinnerung bleiben. Umso schöner, wenn die Braut strahlend aussieht – und sich rundum wohlfühlt. Eine wichtige Rolle spielt dabei das Make-up. Bevor jedoch Pinsel und Lippenstift zum Einsatz kommen, lohnt es sich, ein paar Fragen zu stellen:



© Pixel-Shot / www.stock.adobe.com

1. Wie möchte ich wirken?

Natürlich und zart – elegant und glamourös? Oder vielleicht doch lieber romantisch-verspielt? Das Braut-Make-up sollte nicht verkleiden, sondern unterstreichen, was ohnehin schon leuchtet: die Persönlichkeit der Braut. **Wichtig ist auch diese Frage:**

2. Wie viel Schminke trage ich im Alltag – und wie wohl fühle ich mich mit mehr als sonst?

Was auf Fotos eindrucksvoll aussieht, kann sich im Spiegel schnell fremd anfühlen, wenn man es nicht gewohnt ist. Ein professionelles Probestyling hilft hier, Unsicherheiten auszuräumen und den besten Look zu finden. **Unser Tipp:** Unbedingt in natürlichem Licht prüfen – und gern ein weißes Oberteil tragen, um die Wirkung zum Kleid realistisch wahrzunehmen.

Auch der Zeitplan spielt eine Rolle: **3. Wie viel Zeit habe ich am Tag selbst fürs Styling – und wie haltbar muss das Make-up sein?**

Wasserfeste Produkte, gut vorbereitete Haut und ein abgestimmtes Finish sorgen dafür, dass alles vom Ja-Wort bis zum letzten Tanz makellos bleibt.

Fragen wie: **– Welche Farben passen zu meinem Teint, meinem Kleid und den Blumen? – Welche Texturen verträgt meine Haut gut? – Wie betone ich meine Augen, ohne dass es zu viel wirkt?** sollten zusammen mit einer erfahrenen Stylistin besprochen werden.

Wer unsicher ist, darf ruhig die beste Freundin zur Unterstützung einladen – ein Blick von außen kann sehr hilfreich sein. Auch Fotos vom Probestyling sind eine gute Idee, um später noch einmal in Ruhe zu vergleichen.



Vorbereitung und Planung

- [ ] **STIL FESTLEGEN:**
  Möchte ich natürlich, glamourös oder romantisch wirken?
- [ ] **ALLTAGSGEWOHNHEITEN BEACHTEN:**
  Trage ich sonst wenig oder viel Make-up?
- [ ] **PROBETERMIN WAHRNEHMEN:**
  4–6 Wochen vor dem Hochzeitstag.

Farb- und Produktwahl

- [ ] **FARBEN ABSTIMMEN:**
  Was passt zu Teint, Kleid, Blumenstrauß und Schmuck?
- [ ] **VERTRÄGLICHKEIT PRÜFEN:**
  Reagiert die Haut auf bestimmte Produkte?
- [ ] **WASSERFESTE VARIANTEN WÄHLEN:**
  Für Tränen, Umarmungen und lange Nächte.
- [ ] **LICHTVERHÄLTNISSE TESTEN:**
  Styling bei Tageslicht und mit Foto prüfen.

Beratung und Unterstützung

- [ ] **VISAGISTIN/ STYLISTIN EINBEZIEHEN:**
  Erfahrung zahlt sich aus.
- [ ] **VERTRAUENSPERSON FRAGEN:**
  Trauzeugin oder Freundin mitnehmen.
- [ ] **FOTOS VOM PROBESTYLING MACHEN:**
  Für Vergleich und zur Entscheidungshilfe.

Am Hochzeitstag

- [ ] **KLEINES STYLING-SET BEREITHALTEN:**
  Lippenstift, Mattierungstool, Puder, Spiegel.
- [ ] **GENUG ZEIT FÜRS STYLING EINPLANEN:**
  Ohne Hektik starten.
- [ ] **NICHT EXPERIMENTIEREN:**
  Keine neuen Produkte in letzter Minute.

Brautstylisten – Make up und Frisur



DasHochzeitsauto-Dresden.de



Telefon: 0172 / 364 00 27 · info@dashochzeitsauto-dresden.de


PALAZZO
1991

Hochzeitsanzüge - **B**usinesskleidung - **e**xtravagante **H**erren **C**outure

Wir kleiden Mann von Kopf bis Fuß stilsicher ein -
und haben das passende **Geschenk** für Sie -

Ihr Anzug von **MK**

Ein Hemd von Olymp & Manschettenknöpfe
bekommen Sie beim Kauf **gratis** dazu!



MK HERRENMODE
Berlin

Budapester Str. 18-18a | 10787 Berlin | Tel.: +49 (30) 25 46 42 80 | https://mk-herrenmode.de

Der Hochzeits-Anzug

MIT ELEGANZ UND KOMFORT



© www.wilvorst.de

Für viele Männer ist der Kauf eines Anzugs keine alltägliche Angelegenheit – und wenn es dann noch um die eigene Hochzeit geht, wird es erst recht besonders. Damit Sie nicht ins Grübeln geraten, haben wir die wichtigsten Fragen rund um den Hochzeitsanzug für Sie zusammengestellt.

Worauf kommt es an beim **Kauf eines Anzuges?**

Einfach mal eben nach Feierabend einen Anzug kaufen? Das klingt verlockend – ist aber selten die beste Idee. Gönnen Sie sich stattdessen ein wenig Zeit und planen Sie einen **FESTEN TERMIN** für Ihre Anzugauswahl ein. So kann sich Ihr Berater oder die Beraterin ganz auf Sie konzentrieren, Ihnen verschiedene Stile und Marken zeigen und Sie individuell unterstützen.

Probieren Sie in entspannter Atmosphäre **MEHRERE MODELLE** an – nur so entdecken Sie, welcher **SCHNITT** und **STIL** Ihre Persönlichkeit am besten unterstreichen. Schließlich soll Ihr Hochzeitsanzug nicht nur gut sitzen, sondern Sie zu einem eleganten Bräutigam machen.

Wer kauft den Hochzeitslook eigentlich zuerst – Braut oder Bräutigam? Die beste Strategie: Erst sucht sich die Braut ihr Traumkleid aus und kauft sich der Bräutigam den darauf **ABGESTIMMTEN** Anzug. Warum? In den meisten Fällen ist das Brautkleid der Star des Hochzeitslooks und gibt **DEN TON** an: Der Anzug orientiert sich daran und fügt sich **HARMONISCH** ins Gesamtbild ein – stilvoll abgestimmt und mit Persönlichkeit.

S.F.
Tuchfabrik gegründet 1837
Spengler & Fürst
www.massanzug-sachsen.de

DAMEN & HERREN
MAßKONFEKTION
Carl-Spengler-Straße 1
08451 Crimmitzschau/Sa.
Telefon: 0173/5915296
crimmitschau@massanzug-sachsen.de
by Spengler & Fürst
Vom Faden bis zum Anzug



Wie kann ich den Anzug auf **das Brautkleid abstimmen?**

Auf den ersten Blick denkt man vielleicht: Weißes Kleid, dunkler Anzug – das passt schon. Doch ganz so einfach ist es nicht. Sowohl Brautkleider als auch Anzüge gibt es in unzähligen Schnitten und Stilrichtungen – und genau deshalb ist ein stimmiges **ZUSAMMENSPIEL** wichtig. Wenn die Braut ein besonders elegantes Kleid trägt, sollte auch der Bräutigam in einem ebenso stilvollen Anzug auftreten.
Auch die Farbwelt spielt dabei eine große Rolle: Ein **FOTO** vom Kleid oder – noch besser – ein kleines **STOFFMUSTER** können bei der Wahl des passenden Hemdes oder Anzuges wertvolle Hilfe leisten. Und falls das Brautkleid bis zur Hochzeit eine Überraschung bleiben soll? Kein Problem: Viele Brautmodengeschäfte beraten auch den Bräutigam – ganz diskret und perfekt abgestimmt auf das Outfit der Braut.

Kaufe ich den Anzug **allein?**

Natürlich ist das ganz **IHRE** Entscheidung. Vielleicht wählen Sie Ihre Kleidung am liebsten selbst aus und vertrauen darauf, dass Ihnen die Verkäuferin schon das Passende zeigt – das kann wunderbar funktionieren. Bedenken Sie jedoch: Die Wahl des Hochzeitsanzugs ist eine besondere – und manchmal tut es gut, nicht ganz allein zu entscheiden. Der ehrliche Blick und das feine Gespür einer **VERTRAUTEN** Person können dabei sehr wertvoll sein. Ob ein guter Freund, Ihre Schwester oder vielleicht sogar Ihre Verlobte – sie kennen Sie oft besser als jeder andere und wissen, was Ihnen steht und worin Sie sich wohlfühlen. Und genau darum geht es: einen Anzug zu finden, der nicht nur gut im Schaufenster aussieht, sondern auch zu Ihnen passt.



©Razoran /www.stock.adobe.com





Bräutigamschön

Welche **Anzüge** kann man zur **Hochzeit tragen?**



Der Frack – die Königsklasse unter den festlichen Outfits. Er ist die eleganteste Wahl für besonders feierliche Anlässe und wird gern bei **OFFIZIELLEN EMPFÄNGEN** oder sehr großen, stilvollen Hochzeiten getragen. Klassisch in Schwarz gehalten, kombiniert man ihn mit weißem Frackhemd, Weste und Fliege – ebenfalls in Weiß. Seine markante Silhouette: vorne kurz und tailliert, hinten mit langen Schwalbenschwänzen, die bis zu den Kniekehlen reichen. Dazu gehören schwarze Lackschuhe, feine Seidenstrümpfe und für den großen Auftritt – ein **ZYLINDER**. Wer sich ganz korrekt an die Etikette hält, legt den Frack nach der Trauung ab und wechselt zum Cut oder Smoking, bevor er am Abend erneut zum Einsatz kommt.



Alex Eventfahrten

Alex Eventfahrten Dresden · Hochzeitsfahrten · Oldtimer Chauffeur · Shuttle Service

☎ +49 176 70565927 · ✉ kontakt@alex-eventfahrten.de · 🌐 www.alex-eventfahrten.de

Der Cut

– auch als „Morning Coat“ bekannt – ist die stilvolle Variante für festliche Anlässe am Vormittag oder bis 18.00 Uhr. Er wird mit gestreifter Stresemannhose, grauer Weste und weißem Hemd getragen. Eine silbergraue Krawatte oder ein dezentes Plastron mit Kläppchen kragen setzen geschmackvolle Akzente. Abgerundet wird der Look durch einen **GRAUEN ZYLINDER** – ein echtes Statement.

Der Smoking

– ist eine charmante Alternative zum Frack und gilt als der **ABENDANZUG** schlechthin. Doch auch als Hochzeitsanzug macht er eine ausgezeichnete Figur – edel, zeitlos und mit einem Hauch Extraklasse. In klassischem Schwarz oder Dunkelblau wird er häufig mit einer Weste getragen. Typisch für den Smoking sind die mit Seide besetzten **REVERS** sowie die schmalen Seidenstreifen an den Außennähten der Hose, die sogenannten **GALONSTREIFEN**. Der Look wird mit einem Kummerbund, einer stilvollen Fliege und einem weißen Smokinghemd mit Kläppchenkragen vervollständigt. Für sommerliche Hochzeiten gibt es das Sakko übrigens auch in einer eleganten **WEISSEN VARIANTE**.

Hochzeitsanzüge

präsentieren sich moderner und wunderbar vielseitig. Neben den Klassikern in Schwarz, Dunkelblau oder Dunkelgrau erfreuen sich auch Nuancen in hellem Blau, Grün oder Braun immer größerer Beliebtheit.
Die **JACKE** – ein- oder zweireihig – wird mit einem weißen **HEMD** und einer abgestimmten oder kontrastierenden **WESTE** kombiniert. Socken und Schuhe dürfen je nach Stil entweder Ton in Ton gehalten oder bewusst als modischer Akzent gewählt werden. So entsteht ein Look, der nicht nur festlich, sondern ganz persönlich ist – eben genau wie Ihr großer Tag.



Modell Ceremony Look 1 · www.digel.de

ALLES FÜR DEN BRÄUTIGAM
UND DIE HOCHZEITSGÄSTE.
... DIE ADRESSE IN SACHSEN.



Wunschoutfit zum Vorteilspreis - Kompetente Beratung
Ständig 500 Outfits in 35 verschiedenen Größen auf Lager.
Einzelbestellungen 12 Wochen Lieferzeit ohne Aufpreis –
individuelle Maßanfertigung mit vielen Sonderwünschen
innerhalb 4-6 Wochen

Bitte vereinbaren Sie Ihren
persönlichen Beratungstermin.

MODE Marius

MARIUS GmbH · Wolkensteiner Straße 2
09456 Annaberg-Buchholz
Telefon: 03733 44444

www.mode-marius.de

WERTSCHECK
50€
BEIM EINKAUF EINES OUTFITS IM WERT VON 500 €
NICHT KOMBINIERBAR MIT ANDEREN RABATTAKTIONEN.



Festlich feiern

Nicht nur zur eigenen Hochzeit darf „Mann“ sich von seiner besten Seite zeigen. Auch ein runder Geburtstag oder ein großes Familienfest verdienen einen gepflegten Auftritt.

Ob als Ehemann, stolzer Vater oder erwachsener Sohn – ein edler Anzug verleiht dem Anlass besondere Würde. Auch bei den Feierlichkeiten wie Jugendweihe oder Konfirmation zeigt ein stilvoller Look Wertschätzung für den Moment und die Menschen, mit denen man ihn teilt. Dabei muss es nicht immer Schwarz oder Dunkelblau sein – auch moderne Töne wie Grau, Beige oder sanftes Grün bringen frischen Wind in das Erscheinungsbild.

Ein eleganter Auftritt bleibt im Gedächtnis, nicht nur auf Fotos. Und mal ehrlich: Wann, wenn nicht zu solchen Feierstunden, darf man als Mann ein bisschen glänzen? Wer sich wohlfühlt, strahlt das auch aus. Feiern Sie das Leben – und tun’s Sie’s mit Stil.

Bräutigam-Mode

Welcher Anzug passt zu mir?

Wenn Sie herausfinden möchten, welcher Anzug zu Ihnen, zum Brautkleid und zum Stil Ihrer Hochzeit passt, lohnt es sich, ein paar Fragen vorab in Ruhe zu durchdenken: Möchten Sie lieber **SPORTLICH**-leger oder klassisch-**ELEGANT** auftreten? Wie soll Ihre Feier gestaltet sein – traditionell, festlich und gehoben oder eher locker und ungezwungen? Fühlen Sie sich in modischen Dingen **MUTIG** oder schätzen Sie einen eher **DEZENTEN** Auftritt? Auch die Jahreszeit spielt eine Rolle – ebenso wie das Budget, das Sie für Ihren Hochzeitsanzug einplanen möchten.

EIN KLEINER TIPP: Stöbern Sie vorab ruhig durch Männermodemagazine oder schauen Sie sich online um – dort finden Sie viele Anregungen und erfahren, welche Anzugarten es gibt und zu welchem Anlass sie passen. Denn manche Modelle sind wahre Klassiker, andere glänzen bei ganz besonderen Gelegenheiten. So gut informiert gehen Sie bestens vorbereitet ans Anprobieren.









Unverzichtbar: **die Accessoires**

Zum stilvollen Fest-Outfit gehören mehr als nur Anzug und Hemd – es sind die hübschen Details, die den Look vollenden. Eine **WESTE** verleiht dem Bräutigam eine festliche Ausstrahlung. Sie ist meist einreihig, taillenlang und zeigt sich entweder im gleichen Stoff wie der Anzug oder als raffinierter Kontrast. **KRAWATTE** oder die derzeit sehr angesagte Fliege setzen modische Akzente – Ton in Ton oder farblich abgestimmt. Ein schickes **EINSTECKTUCH** bringt, dezent gefaltet oder locker gesteckt, Eleganz ins Spiel oder der Bräutigam setzt auf ein kleines Blumengesteck am Revers. Für ein gewisses Retro-Flair sorgen Hosenträger – sie entfalten ihre volle Wirkung, wenn das Sakko abgelegt wird. Und schließlich darf auch ein passender **GÜRTEL** nicht fehlen – am besten farblich auf die eleganten **SCHUHE** abgestimmt. So entsteht ein rundum harmonischer Look, der den Bräutigam strahlen lässt.



Modehaus
Georg Haase
Frauenhain

ALLES FÜR DEN BRÄUTIGAM

„Trends und Tipps für den perfekten Look – Ihr Modehaus Haase berät Sie individuell.
Den passenden Schuh zu Ihrem Outfit erhalten Sie natürlich auch bei uns!“

Familientradition seit 170 Jahren
FESTMODE FÜR DIE GANZE FAMILIE in allen Größen.
Eigene Änderungsschneiderei.
Wir nehmen uns Zeit für Sie!
Hauptstraße 36 · 01609 Frauenhain · Telefon: **03 52 63/32 60**

www.modehaus-haase.de

Kurz und knapp für den Bräutigam

1. Der Anzug sitzt – oder eben nicht
Ein maßgeschneiderter oder angepasster Anzug ist Pflicht. Zu lange Ärmel, zu weite Hosen oder ein über dem Bauch spannendes Sakko ruinieren das teuerste Modell.

2. Farbe mit Fingerspitzengefühl
Der Bräutigam darf auffallen – aber bitte mit Stil. Greifen Sie bei Einstecktuch und Weste harmonisch die Brautstrauß-Farben auf, statt in grellem Kontrast zu erstrahlen.

3. Socken zeigen Haltung (und Stil)
Schwarze Socken sind nicht automatisch elegant. Wählen Sie ein Paar, das farblich zur Hose oder zum Schuh passt – und bitte: keine Sport- oder Fun-Socken. Wenn bunte Comicmotive hervorblitzen, ist das kein Hochzeits-Highlight.

4. Accessoires mit Augenmaß
Fliege, Krawatte, Einstecktuch, Boutonnière – alle dürfen, keiner muss. Entscheidend ist, dass die Accessoires miteinander harmonieren und Ihren Typ unterstreichen. Zu viel Bling-Bling lenkt vom Wesentlichen ab: Von Ihnen und der Braut.

5. Schuhe erzählen Geschichten
Neue Schuhe müssen eingelaufen sein. Wer beim Eröffnungstanz mit schmerzverzerrtem Lächeln übers Parkett schleift, sorgt für die falsche Art von Aufmerksamkeit. Gepflegte, polierte Lederschuhe sind ein Muss für jeden Bräutigam-Look.

Anja Jahn



CHEMNITZ
CRAZY CARS

Hochzeitsoldtimer mit garantiertem
WOW-EFFEKT!

Mietwagenunternehmen Dr. Heinrich Schwarz
Chemnitztalstraße 108 a
09114 Chemnitz

Telefon: + 49 371 3159049
Mobil: + 49 172 6073855
E-Mail: info@crazycars-chemnitz.de

www.crazycars-chemnitz.de

GENTLEMAN. MODERN. ZEITLOS.

Der perfekte Hochzeitslook



Modell Labella · www.ladybird.nl/de/

Am Hochzeitstag steht nicht nur die Braut im Rampenlicht – auch der Bräutigam darf Stilbewusstsein zeigen. Der perfekte Anzug vereint Eleganz, Persönlichkeit und das gewisse Etwas für den großen Moment.

© Modell Wilvorst Look 1 · www.wilvorst.de



© Modell Tziacco · Look 4 · www.wilvorst.de

Modell Classy · Kollektion Curvy · www.jaricebridal.com



© Modell Green Wedding · Look 3 · www.wilvorst.de



Modell Ceremony Look 1 · www.digel.de



Modell Ceremony Look 6 · www.digel.de

VOM OLDTIMER BIS ZUR KUTSCHE





Auf Rädern ins Glück



© AfricaStudio/stock.adobe.com

Die Wahl des Hochzeitsfahrzeugs ist mehr als nur eine logistische Entscheidung – sie ist ein Teil Ihrer Liebesgeschichte. Es geht um Stil, Atmosphäre und den Moment, in dem alle Blicke auf Sie gerichtet sind. Und deshalb lohnt es sich, bei der Auswahl nicht nur aufs Herz, sondern auch auf praktische Details zu achten.

Die Fahrt zum Standesamt oder zur Kirche ist für viele Paare nicht einfach nur ein Transfer von A nach B – sie ist der erste große Auftritt als Bald-Eheleute! Da darf es ruhig ein bisschen mehr sein als die treue Familienkutsche, die sonst die Tour zum Wochenendeinkauf erledigt. Ein Hauch von **GLAMOUR,** ein Schuss Romantik oder eine Prise Extravaganz – erlaubt ist, was gefällt und ein Lächeln aufs Gesicht zaubert. Ob elegante Limousine, flotter Sportwagen, nostalgischer Oldtimer oder ein charmantes Pferdegespann – die Möglichkeiten sind nahezu grenzenlos. Auch moderne Optionen wie luxuriöse Elektroautos, **STRETCHLIMOUSINEN** oder stilvolle Vans mit Panoramadach sind zunehmend gefragt. Wer sich eine nachhaltige Hochzeit wünscht, kann zudem auf Hybridmodelle oder emissionsfreie E-Fahrzeuge setzen – elegant, leise und umweltbewusst zugleich.

Ganz oben auf der Wunschliste stehen Stil und Ausstrahlung – aber ebenso **KOMFORT** und Praktikabilität. Denn so ein Brautkleid braucht Platz, manchmal mehr als gedacht. Ein zu enger Rücksitz kann da schnell zum akrobatischen Balanceakt werden – nicht ideal mit Schleier, Tüll und Reifrock. Achten Sie also unbedingt auf leicht zugängliche Türen, ausreichend Kopffreiheit und einen Innenraum, der nicht nur fotogen, sondern auch bequem ist.



Für Ihre besondere

Traumhochzeit

Traumauto mit Chauffeur mieten.

Mieten Sie einen unserer Oldtimer – Ob kultiger Bulli, edler Rolls-Royce oder königlicher Daimler, wir haben für Ihre Traumhochzeit, den extrabesonderen Klassiker.

Weitere **Klassiker** *&* **Kontakt**

extrabesonders.de

Womit fahren wir?

Sobald feststeht, dass für die Fahrt zur Trauung ein besonderes Fahrzeug **GEMIETET** werden soll, beginnt die Recherche: die Suche nach dem fahrbaren Untersatz fürs große Ja.

Jetzt geht's nicht mehr nur um Brautkleid oder Tischdekoration, sondern um Pferdestärken, Karosserieformen und den **EIGENEN AUFTRITT** auf vier Rädern. Starre Regeln gibt es dabei keine – nur eine Menge Möglichkeiten, die Vorstellungen nach Ihren Wünsche umzusetzen. Vielleicht träumen Sie von einem Auftritt wie im Kinofilm, mit wehendem Schleier im Wind eines offenen **CABRIOS**? Oder soll es doch lieber ein kultiger **KLASSIKER** sein, der beim Vorfahren vor der Location anerkennende Blicke auf sich zieht?

Raus ins Grüne

Für alle, die gern aufs Land hinausfahren oder sich eine Hochzeit im Grünen wünschen, bieten sich entspannte Alternativen an – vom eleganten **ROLLS-ROYCE** bis zur gemütlichen **KUTSCHE** mit klapperndem Hufschlag.
Und dann gibt es natürlich noch die große Bühne für Nostalgiker und Individualisten: Wie wäre es mit einem **RESTAURIERTEN TRAKTOR** für die Trauung auf dem Bauernhof? Oder ein französisches Entchen – **CITROËN 2CV** – als charmante Hommage an eine Zeit, in der Liebende noch mit der Handkurbel starteten?

Nostalgie Faktor 10

Wer Vintage liebt, kann mit einem **T1-BULLI** nicht viel falsch machen. Ganz Mutige verwandeln ihre Hochzeitsfahrt kurzerhand in eine rollende Party und setzen auf einen historischen **REISEBUS** – Musik, Sekt und jede Menge gute Laune inklusive.

Ob elitär, verträumt oder verrückt: Die Auswahl ist groß, der Spaßfaktor auch. Und wer weiß – vielleicht beginnt die erste lustige Ehe-Anekdote ja schon beim Einsteigen.

IKONE DER EXTRAKLASSE



© www.extrabesonders.de

Der **MERCEDES-BENZ 600** war in den 1960er und 1970er Jahren ein beeindruckendes Staats- und Repräsentationsfahrzeug. Prominente, u.a. wie Elizabeth Taylor, John Lennon, Udo Jürgens, Elvis Presley, Coco Chanel, Aristoteles Onassis, Reinhard Mey, David Bowie, Leonid Breschnew besaßen diesen Fahrzeugtyp.

Mit dem extrabesonderen Mercedes-Benz 600 „... aber bitte mit Sahne" von Weltstar Udo Jürgens wird die Hochzeitsfahrt zu etwas wirklich Extrabesonderem.

Omnibusbetrieb R. Belschner präsentiert:

den Oldtimeromnibus aus dem Jahre 1959 für Brautpaar und Hochzeitsgesellschaft.

Sie mieten den Omnibus und legen den Fahrtablauf fest, eine für Brautpaar und Hochzeitsgesellschaft würdige Umrahmung dieses eindrucksvollen Tages. Der Omnibus holt Sie von zu Hause ab, fährt Sie zum Standesamt, bringt Sie anschließend an den Ort der Feierlichkeit und steht dann für die Rückfahrt frei zur Verfügung.

Omnibusbetrieb R. Belschner
Südstraße 17 · 01705 Freital
omnibusbetriebbelschner@gmail.com
www.H6Bus.de

Telefon: 03 51/64 15 96 06
Funk: 01 71/7 10 78 87




CLEOFE FINATI
HAUTE COUTURE MADE IN ITALY
MK HERRENMODE
Berlin
Budapester Str. 18-18a
10787 Berlin
Tel.: +49 (30) 25 46 42 80
https://mk-herrenmode.de

VOM OLDTIMER... BIS ZUR KUTSCHE

UNSER TIPP: Probefahren, probesitzen, probeposieren – und das rechtzeitig!
Nehmen Sie verschiedene Modelle unter die Lupe und gern auch mal Platz darin. Nur so spürt man, ob sich das vermeintliche Traumauto auch wirklich als perfekte Wahl erweist.
Denken Sie auch an den Chauffeur: Ein souveräner Fahrer, der mit Ruhe und Stil auftritt, trägt entscheidend zur entspannten Stimmung am Hochzeitstag bei.


© VlaDee/stock.adobe.com

Vergessen Sie auch die Kleinigkeiten nicht: Gibt es eine Klimaanlage für heiße Tage? Genug Stauraum für Blumen Notfall-Kits und Taschentücher?
Wie steht es um die Möglichkeit, das Fahrzeug zu dekorieren, etwa mit personalisiertem Nummernschild, Schleifen, Blumenschmuck usw.? Die Details machen den Unterschied zwischen einer schönen und einer unvergesslichen Hochzeitsfahrt.

Die **beliebtesten Hochzeitsfahrzeuge** auf einen Blick



ELEGANTE LIMOUSINE
Klassisch, stilvoll und luxuriös – der edle Auftritt für Braut und Bräutigam



SPORTWAGEN
Extravaganz pur! Dramatischer Ein- und Ausstieg, perfekt für Wow-Momente



PFERDEKUTSCHE
Romantik pur! Ideal für Landhochzeiten oder historische Locations



VW BULLI/T1-BULLI
Kultig, charmant und verspielt – für Vintage-Liebhaber und Nostalgiker



LUXUS-SUV/VAN
Komfortabel, großzügig, praktisch – genug Platz für Brautkleid und Familie



EDLER OLDTIMER
Vintage-Flair und Romantik für unvergessliche Hochzeitsbilder



CABRIO
Sonne auf der Haut, Schleier im Wind – ideal für sommerliche Hochzeiten



HISTORISCHER REISEBUS
Eine rollende Party, Musik, Sekt und Spaß für Brautpaar und Gäste



Was könnte zur Hochzeit schöner sein als eine Fahrt im perlweißen Panther Kallista – der Roadster zum Selberfahren!
Das edle Cabriolet mit Nostalgie-Charme macht den Weg zum Standesamt oder zur Location echt unvergesslich.
Anfragen unter Mobil 0170 6328844 – Infos und Buchung über den QR-Code:

RVSOE
REGIONALVERKEHR
Sächsische Schweiz-Osterzgebirge GmbH

Umsteigen. Der Umwelt zuliebe.

BESONDERE HOCHZEITSKUTSCHEN
FÜR DIE GANZE GESELLSCHAFT



Unser IFA-Oldtimerbus H6B/L aus dem Jahr 1956 wurde 1996/1997 liebevoll restauriert und detailgetreu wiederaufgebaut. Seit 1997 wird er im Mietwagenverkehr eingesetzt und bietet Ihnen und Ihren Gästen 33 Sitzplätze. Das Fahrzeug ist mit einer Mikrofonanlage ausgestattet. Unser Oldtimerbus kann auf Wunsch mit Hochzeitsschmuck versehen werden.



Die "Rose von Sebnitz", ein Fleischer-Oldtimerbus, bietet Ihrer Gesellschaft Platz für bis zu 47 Personen. Im Jahr 2003 wurde dieser Bus restauriert und steht heute mit seinem Namen für die Seidenblumenmanufaktur in Sebnitz. Jeder der Werksbusse hatte seine eigene Blume an den Seitenwänden.



Der historische MAN-Wagenzug Tw5 mit Bw12 kam 1928 fabrikneu zur Kirnitzschtalbahn. Trieb- und Beiwagen bieten Ihnen je 20 Sitz- und 40 Stehplätze. Auch der Tw8 (1938) und der Tw9 (1926) der Lockwitztalbahn, mit je 22 Sitzplätzen, gehören zu unserem Fuhrpark. Alle Fahrzeuge bieten die originale Holzbestuhlung.

Mit unseren modernen wie komfortablen Bussen bringen wir Sie und Ihre Hochzeitsgesellschaft bequem und sicher zu Ihrer Hochzeitsfeier. Dabei garantieren wir Ihnen eine angenehme Fahrt.



Bild: tvssw_florian_trykowski

Je nach Bustyp stehen Ihnen Kleinbusse mit bis zu 19 Sitzplätzen, Reise- und Überlandbusse mit bis zu 57 Sitzplätzen zur Verfügung.

Bus . Fähre . Kirnitzschtalbahn | www.rvsoe.de

Kontakt zur Ihrer Hochzeitskutsche:
Tel.: 03501 7111-244, E-Mail: busvermietung@rvsoe.de

Wie lange wollen wir das Hochzeitsfahrzeug **mieten?**

Ob eine kurze Fahrt zur Trauung oder ein ganztägiges Hochzeitsmobil – viele Anbieter bieten flexible Modelle. Wichtig ist, rechtzeitig zu **RESERVIEREN** (am besten mehrere Monate im Voraus, besonders in der Hauptsaison von Mai bis September) und die Nutzungsdauer vorab klar zu besprechen. Fragen Sie auch nach Anfahrtskosten, Wartezeiten und möglichen **ZUSCHLÄGEN**, etwa für Deko, Kilometer oder Zusatzstunden.

Ein regionaler Verleih spart zusätzliche Gebühren und ermöglicht eine unkomplizierte Fahrzeugbesichtigung. Und: Viele Anbieter bieten attraktive **HOCHZEITSPAKETE** inklusive Chauffeur, Blumenschmuck, Sekt und rotem Teppich an – ein Rundum-sorglos-Paket für den großen Tag. Letztlich entscheidet das **BUDGET** – und ein bisschen Bauchgefühl. Vielleicht wird Ihr Hochzeitsauto ja sogar zum heimlichen Star des Tages.

Und wenn Sie am Ende mit funkelnden Augen, flatterndem Schleier und einem Hauch Benzin in der Luft an Ihrem Ziel ankommen, wissen Sie: Diese romantische Fahrt war der Beginn einer wunderbaren Reise zu zweit.

Anja Jahn



© lucegrafiar/stock.adobe.com

Hochzeitsfahrzeuge

HOCHZEITSFOTOGRAFIE

Erinnerungen für's Leben

Eine Hochzeit ist einer dieser seltenen Anlässe, bei denen alle zusammenkommen, die dem Brautpaar am Herzen liegen – Familie, Freunde, alte Weggefährten. Und weil dieser Tag etwas ganz Besonderes ist, geben auch alle ihr Bestes: Da werden Sneaker gegen Lackschuhe getauscht und selbst der sonst so legere Trauzeuge steht plötzlich im feinen Zwirn da. Klar, der strahlende Mittelpunkt sind Braut und Bräutigam – festlicher als an diesem Tag wird man sie vermutlich nie wieder sehen. Umso wichtiger, all diese Augenblicke mit schönen Fotos festzuhalten. Sie sind nicht nur eine Erinnerung, sondern vielleicht genau die Bilder, die noch Ihren Enkelkindern vom großen Tag erzählen.



© LIGHTFIELD STUDIOS /stock.adobe.com



Muss es unbedingt ein **professioneller Fotograf** sein?

Klar, theoretisch können Sie auch Ihrer Tante oder dem besten Freund die Kamera in die Hand drücken – schließlich haben die beiden ja mal ganz passable Urlaubsfotos gemacht.

Ein **besonderer** Anlass

Bedenken Sie: Hochzeitsfotografie **IST MEHR ALS NUR DRAUFHALTEN** und klicken. Wer hinter der Linse steht, sollte nicht nur ein gutes Auge, sondern auch Ausdauer, Timing und ein feines Gespür für den Moment haben. Wenn Sie einen Ihrer Gäste zum Fotografen ernennen, heißt das oft: **WENIGER GAST**, **MEHR JOB**. Statt mitzutanzen, sucht er den besten Winkel für den Tortenanschnitt. Und während alle anderen anstoßen, jongliert sie vielleicht noch mit dem Gegenlicht.
Ganz ehrlich: Das kann ganz schön viel Verantwortung für jemanden sein, der eigentlich mitfeiern will – und im schlimmsten Fall die Stimmung drücken. Denn wenn die Bilder am Ende verwackelt, überbelichtet oder lückenhaft sind, hilft auch der beste Filter nichts mehr.

Eine **anspruchsvolle Aufgabe**

Ein Profi hingegen weiß genau, worauf es ankommt – still, souverän und mit Blick für die **BESONDEREN AUGENBLICKE**. Er kennt die Abläufe eines Hochzeitstages, weiß, wann Tränen fließen, wann Lachen aufbrandet und wann sich zwei Menschen einfach wortlos in die Augen sehen. Durch seine **ERFAHRUNG** kann er Licht, Perspektive und Bewegung intuitiv einschätzen – und reagiert blitzschnell, wenn sich etwas Unerwartetes ergibt. Ein geübter Fotograf beherrscht seine Technik im Schlaf, sodass er sich voll und ganz auf Sie konzentrieren kann. Er weiß, wann er unauffällig im **HINTERGRUND** bleibt und wann er sanft eingreift, um Sie ins beste Licht zu rücken.

Was **noch alles** dazu gehört

Auch die **NACHBEARBEITUNG** gehört dazu: Ein Profi wählt aus hunderten Aufnahmen die besten aus, optimiert Farben, Kontraste und Schnitte – ohne dass die Bilder künstlich wirken. Das Ergebnis sind Aufnahmen, die Emotionen nicht nur zeigen, sondern spürbar machen. Sie erzählen Ihre Geschichte so, wie sie wirklich war – **AUTHENTISCH**, lebendig und voller Gefühl.

...wunderschöne Motive

Welche **Momente** soll der Hochzeitsprofi **unbedingt** einfangen?

Erfahrene Hochzeitsfotografen haben ein gutes Gespür dafür, welche Motive auf keinen Fall fehlen dürfen – vom Ringtausch bis zum ersten Kuss.

Sie wissen genau, wann sie auf den Auslöser drücken müssen. Trotzdem lohnt es sich, vorab einmal gemeinsam durchzusprechen, was Ihnen persönlich am Herzen liegt. Denn jede Hochzeit ist **ANDERS** – und jeder Mensch hat andere Lieblingsmomente. Gibt es Gäste, mit denen Sie eine besondere **VERBINDUNG** haben?

Vielleicht die Lieblingscousine, die extra von weither angereist ist? Oder der beste Freund, der Sie schon in der Grundschule verteidigt hat? Dann sagen Sie Ihrem Fotografen, wer Ihnen am wichtigsten auf den Bildern ist. Ein paar gezielte Aufnahmen dieser Herzensmenschen sorgen später garantiert für warme Gefühle beim Durchblättern des Albums – und vielleicht auch für das ein oder andere Tränchen.


© rh2010/stock.adobe.com

Klare Vorstellungen machen alles einfacher

Überlegen Sie sich auch im Vorfeld schon, was mit den Bildern später geschehen soll. Klar, ein klassisches **FOTOALBUM** ist ein Muss. Aber vielleicht möchten Sie auch ein großformatiges **BILD FÜR IHR ZUHAUSE** gestalten? Eine stimmungsvolle Leinwand für den Flur, ein elegantes Schwarz-Weiß-Porträt über dem Sofa oder ein witziges Gruppenfoto für die Küchenwand? Was möchten Sie dort jeden Tag sehen: Ein romantisches Bild von Ihnen beiden vor malerischer Kulisse, ein verspielter Schnappschuss im Gegenlicht, oder vielleicht das komplette Chaos der ganzen Hochzeitsgesellschaft in Bewegung?

Je konkreter Ihre Vorstellungen von den Aufnahmen, desto gezielter kann Ihr Fotograf darauf hinarbeiten – und umso mehr Freude haben Sie am Ende an Ihren Bildern.


© lulu /stock.adobe.com

www.Foto-Garten.de

die exklusive Foto-Location
für Sie und Ihren Fotografen

Lost Places, Hochzeitskäfig, Spiegelgarten,
Alte Gewächshäuser, Bambusgarten,
Streuobstwiese, Themengärten,
alter Baumbestand, Wrack Cars,
Sommerblumenfeld, Weingarten usw.

Monatliche wechselnde Themengärten,
wie z.B. The Show of Cadillac, Army Cars usw.

Kontakt: Frank Joel
Weinböhlaer Str. 63 · 01127 Dresden
Tel.: 0172 351 47 37 · Fax: 0351 843 80 85
E-Mail: info@foto-garten.de



Doppelt hält **besser!**

Ein Vorschlag: Sie setzen gleich auf ein Fotografen-Team. Zwei Profis, **ZWEI PERSPEKTIVEN** – doppelt gut!
Während sich einer ganz auf Sie als Brautpaar konzentriert, fängt der andere die kleinen, oft unbeobachteten **MOMENTE AM RANDE** ein: spontane Umarmungen, strahlende Gäste, heimliche Freudentränchen. Oder die kleine Nichte, die verträumt in der Nase bohrt, während Sie gerade „Ja" sagen – solche Szenen kann man sich gar nicht ausdenken. Und genau das macht Ihre Hochzeitsfotos am Ende so **LEBENDIG** und besonders. Zwei Blickwinkel bedeuten doppelte Chancen auf emotionale Highlights, überraschende Details und charmante **SCHNAPPSCHÜSSE**, die Ihnen sonst entgangen wären. Und ganz nebenbei ist ein Fotografen-Duo oft auch schneller beim Sortieren und Bearbeiten was die Wartezeit auf Ihre Bilder verkürzt.



Baderei
Kamenz

www.baderei-kamenz.de

Die Planung rund ums Fotoshooting

DEN RICHTIGEN HOCHZEITSFOTOGRAFEN FINDEN



© producer /stock.adobe.com

Was ist uns **die Erinnerung** wert?

Der Entschluss steht fest: Sie möchten Ihren großen Tag nicht nur im Herzen, sondern auch in **WUNDERSCHÖNEN** Bildern festhalten. Eine kluge Entscheidung! Bevor Sie jedoch den ersten Fotografen kontaktieren, lohnt es sich, gemeinsam ein paar Fragen zu klären.
So romantisch das Ganze auch ist – das **HOCHZEITSBUDGET** wächst leider nicht mit den Emotionen. Überlegen Sie also, welchen Betrag Sie für die Fotografie einplanen möchten.
Professionelle Hochzeitsfotografie hat ihren Preis – aber sie ist auch eine **INVESTITION** in Erinnerungen, die Sie ein Leben lang begleiten. Ein erfahrener Fotograf bringt nicht nur Technik und Stil mit, sondern vor allem das Gespür für Licht, Emotionen und den richtigen Moment. Qualität zeigt sich oft erst Jahre später, wenn Sie Ihre Bilder wieder ansehen – und jeder einzelne Augenblick **LEBENDIG** wird.

Wie lange soll der Zauber dauern?

Wollen Sie nur die Trauung und ein paar schöne Paarfotos? Oder lieber eine ganztägige Reportage – vom Aufstehen bis zum letzten Tanz?
Je genauer Sie wissen, was Sie wünschen, desto **PASSENDER** wird das **ANGEBOT**. Jede zusätzliche Stunde bedeutet nicht nur mehr Fotos, sondern eine vollständigere Geschichte Ihres Tages. Lassen Sie sich verschiedene Pakete zeigen und prüfen Sie, was wirklich zu Ihnen passt.

Was bekommen wir?

Werden **ALLE** Bilder bearbeitet? Wie viele Aufnahmen bekommen Sie am Ende? Gibt es eine Online-Galerie oder ein gestaltetes Fotobuch? Nicht jeder Anbieter hat dasselbe Portfolio – ein Blick in den Leistungskatalog lohnt sich. Fragen Sie auch nach der Bearbeitungszeit oder ob Sie vorab eine kleine Vorschau erhalten. Manche Fotografen bieten zusätzlich Verlobungsshootings oder **AFTER-WEDDING-SESSIONS** an – ideal, um in entspannter Atmosphäre noch einmal besondere Aufnahmen zu machen.

Wer passt zu uns?

Empfehlungen von Freunden, **HOCHZEITSMESSEN**, Instagram oder lokale Branchenverzeichnisse sind ein guter Start. Schauen Sie sich Portfolios genau an – der Stil muss Ihnen wirklich gefallen. Und hören Sie auf Ihr Bauchgefühl: Eine **GUTE CHEMIE** zwischen Ihnen und dem Fotografen ist entscheidend, damit natürliche, authentische Bilder entstehen – voller Emotionen und echter Momente.

Die **besten** Bild-Ideen

Hochzeitsfotos sind mehr als nur hübsche Bilder – sie sind kleine Zeitkapseln voller Gefühl, Stimmung und Erinnerungen. Umso schöner, wenn man beim späteren Durchblättern des Albums nicht denkt: "Ach, schade, das haben wir gar nicht festgehalten!"

1 Die Vorbereitungen – Vom Getting Ready über das Ankleiden bis zum letzten Tupfer Lippenstift – hier entstehen oft ganz besonders emotionale Bilder. Auch Papas mit Krawatten-Notfällen und Freunde beim letzten Deko-Feinschliff gehören unbedingt dazu.

2 Detailverliebte Aufnahmen – Großaufnahmen vom Ringpaar, dem Brautstrauß, der Tischdekoration oder dem Traubogen geben Ihrer Reportage eine edle Note – und erinnern an all die liebevolle Planung.

3 Die ganze Hochzeitsgesellschaft – Ob klassisch mit Blick zur Kamera oder wild durcheinandergewirbelt in Herzen, Buchstaben oder Luftsprung-Formationen – Hauptsache, alle sind drauf und gut gelaunt!

4 Fotos der Kinder – Kleine Gäste mit großen Persönlichkeiten: Blumenmädchen, Ringträger oder die Nichte mit Schokolade im Gesicht – das sind oft die süßesten Erinnerungen.

5 Paarfotos – romantisch / mit Humor
Vom zarten Blick über die Schulter bis zum gemeinsamen Lachanfall beim Kussversuch – lassen Sie Raum für Ihre ganz eigene Dynamik.



© andriychuk/stock.adobe.com



6 Gästefotos – mit und ohne Brautpaar
Am besten familienweise oder in Gruppen: Diese Bilder sind oft die Highlights für Oma, Onkel und beste Freundin – und ein tolles Geschenk nach der Hochzeit.

7 Unbeobachtete Momente – Die kleinen Gesten, leisen Blicke, zärtlichen Berührungen – gute Fotografen halten diese Szenen fest, oft ohne dass Sie es merken. Und gerade das macht sie so besonders.

8 Hochzeitstraditionen und Bräuche – Baumstamm sägen, Stoffherz ausschneiden, Geld werfen oder das Schleierabtanzen – bitte rechtzeitig den Fotografen vorwarnen, damit nichts untergeht!

9 Das Hochzeitsgefährt – Ob Oldtimer, Kutsche oder Moped – unbedingt den liebevoll geschmückten fahrbaren Untersatz festhalten!

Hochzeitsfotografen

Ja zur Freien Trauung:

… ganz wie es Ihnen gefällt

So wunderbar unterschiedlich wie wir Menschen selbst, so individuell sind auch unsere Träume von der perfekten Trauung. Die standesamtliche Zeremonie ist dabei rechtlich notwendig, aber eben auch an gewisse Vorgaben gebunden. Für alle, die ihre Liebe ganz nach ihren Vorstellungen feiern möchten, gibt es eine wunderbare Ergänzung – die Freie Trauung. Hier wird nicht nur „Ja" gesagt, sondern die Geschichte des Brautpaares erzählt.



© Yulia /stock.adobe.com

Eine **Zeremonie** ganz auf Sie zugeschnitten

Viele Paare wünschen sich über die standesamtliche Trauung hinaus eine **BESONDERE ZEREMONIE**, die ihre Persönlichkeit, ihre Geschichte und ihre Liebe in all ihren Facetten widerspiegelt.
Eine Freie Trauung bietet dafür den idealen Rahmen: Sie erlaubt es, den Moment des Ja-Worts ganz individuell zu gestalten – mit eigenen Ritualen, persönlichen Worten und einer Atmosphäre, die zu Herzen geht. Ob unter freiem Himmel, in einer alten Scheune, am Seeufer oder im eigenen Garten – der Ort ist ebenso frei wählbar wie der Ablauf. Auch kulturelle Hintergründe, unterschiedliche Nationalitäten oder gleichgeschlechtliche Partnerschaften lassen sich ganz selbstverständlich und wertschätzend in die Zeremonie **INTEGRIEREN**. So wird aus dem großen Tag ein unvergessliches Erlebnis – so, wie es sich für eine echte Herzensangelegenheit gehört.



Verliebt, verlobt, frei getraut – aber (noch) nicht verheiratet

Bei aller Gestaltungsfreiheit gibt es allerdings einen kleinen, aber wichtigen Hinweis: Die Freie Trauung ersetzt nicht den Gang zum Standesamt. So emotional und feierlich das persönliche Eheversprechen auch sein mag – vor dem Gesetz bleibt es ein **SYMBOLISCHER AKT**. Genau darin liegt auch der feine Unterschied: Während die standesamtliche Trauung die rechtliche Grundlage schafft, ist die Freie Trauung eine Zeremonie, die ganz nach eigenen Vorstellungen gestaltet werden kann.

Ganz ähnlich wie bei einer kirchlichen Feier braucht es also auch hier die offizielle Unterschrift beim Standesamt, damit aus dem „Ja, ich will" ein rechtlich bindendes Versprechen wird – inklusive aller schönen, aber eben auch rechtlich relevanten Konsequenzen.



© Africa Studio /stock.adobe.com

Gerade weil die Freie Trauung so unverbindlich im juristischen Sinne ist, erfreut sie sich auch bei bereits verheirateten Paaren großer Beliebtheit – als liebevolles Ritual zur **ERNEUERUNG** des **EHEVERSPRECHENS**. Ob zum ersten, zehnten oder fünfundzwanzigsten Hochzeitstag: Gemeinsam zurückzublicken, die Liebe zu feiern und einander noch einmal bewusst "Ja" zu sagen – das ist ein Geschenk, das sich jedes Paar machen kann.

Ja zur Freien Trauung

ein Trend mit Herz!



© Carsten Vollrath / pexels.de

Woher der Trend ursprünglich **kommt**

Eine Zeremonie wie die Freie Trauung ist in Deutschland vergleichsweise **JUNG**. Erst seit einigen Jahren entscheiden sich immer mehr Paare dafür, ihre Liebe in dieser Form zu feiern – **FERN VON** behördlicher Atmosphäre oder konfessionellen **VORGABEN**. Was einst eher als alternative Nische galt, hat sich mittlerweile zu einer echten Herzensentscheidung für viele entwickelt. Ein Blick über den großen Teich zeigt: In den USA ist man beim Heiraten schon seit Längerem sehr frei unterwegs – und das im wahrsten Sinne des Wortes. Eine standesamtliche Trauung ist dort keine Voraussetzung für eine rechtsgültige Ehe.

In vielen Bundesstaaten genügt es, eine Marriage License zu beantragen und innerhalb einer Frist von einer berechtigten Person getraut zu werden. In Deutschland hingegen ist die Eheschließung **KLAR GESETZLICH** geregelt. Nur der amtliche Akt beim Standesamt verleiht der Ehe Rechtsgültigkeit. Weder eine kirchliche noch eine Freie Zeremonie kann diesen Schritt ersetzen.

Doch genau diese klare Trennung schafft auch **FREIRÄUME**: Während das Standesamt für viele Paare den offiziellen Rahmen bietet, eröffnet die Freie Trauung die Möglichkeit, die Feier ganz nach den eigenen Vorstellungen, persönlich und **KREATIV** zu gestalten.

Erleben Sie mit uns
Romantische Momente

Hochzeits-, Kutsch- und Kremserfahrten mit Schimmelgespann



Gunther Joiko
Weinböhlaer Straße 48
01640 Coswig
Funk: 0162 6958847
info@kutschfahrten-joiko.de
www.kutschfahrten-joiko.de

Transporte der Kutschen und Pferde in entfernt gelegene Orte sind möglich!



Wie wird eine **Freie Trauung durchgeführt?**

Eine Freie Trauung beginnt nicht erst am Hochzeitstag, sondern schon lange vorher – mit einem intensiven Kennenlernen. Freie Rednerinnen und Redner oder auch Freie Theologinnen und Theologen nehmen sich **ZEIT**, um das Paar wirklich zu verstehen. Es geht um mehr als nur Eckdaten: Im Mittelpunkt stehen die gemeinsame Geschichte, **WERTE**, **TRÄUME** – und die kleinen, leuchtenden Momente, die eine Beziehung einzigartig machen.

Auf dieser Grundlage wird die Zeremonie individuell entworfen. Es gibt keinen festen Ablauf, keine starren Regeln – stattdessen entsteht ein persönlicher Rahmen, mit dem Paar gemeinsam gestaltet. Manche wünschen sich eine klassische Struktur mit Einzug, Rede, Eheversprechen und Musik. Andere möchten persönliche Symbole, kreative Rituale oder ihre Gäste aktiv einbinden.
Freie Redner sind nicht nur gute Erzähler, sondern auch einfühlsame Wegbegleiter mit dem Gespür für die richtige **ATMOSPHÄRE**. Ihre wichtigste Aufgabe: Worte und Momente finden, in denen sich das Paar ganz gesehen fühlt – authentisch, liebevoll und gerne mit einem Augenzwinkern.

Wer sich spirituelle Elemente wünscht, kann mit **RITUALBEGLEITER*INNEN** arbeiten, die mit Symbolen wie Kerzen, Sand oder Wasser arbeiten. Diese können eine tief berührende Wirkung entfalten – ganz ohne religiöse Vorgaben, aber mit viel Bedeutung.

Auch der Ort prägt die Zeremonie: vom Seeufer bis zur Lieblingslichtung – alles ist möglich. Musik kann live oder digital gespielt werden, Gäste dürfen teilhaben oder einfach still genießen. Nichts muss, alles darf.

Damit all das gelingt, braucht es **VERTRAUEN**, Offenheit und eine Prise Humor zwischen dem Paar und der Person, die durch die Zeremonie führt. Gute Redner spüren, was zwischen den Zeilen mitschwingt – und bringen es in Worte, die berühren.

Der Ablauf wird im Vorfeld abgestimmt, lässt aber Raum für Lebendigkeit. Am Ende steht eine Zeremonie, die nicht nur zurückblickt, sondern vor allem nach vorn – voller Liebe, Persönlichkeit und echter Verbindung.





Ja zur Freien Trauung

- wichtige Fragen zur Planung



© Mikhaylovskiy / www.stock.adobe.com

Wie finden wir die **richtige Person** für unsere Zeremonie?

Die Chemie muss stimmen – das sagen viele Paare und sie haben völlig recht. Denn die Person, die durch die Zeremonie führt, wird ein Teil Ihres **WICHTIGSTEN** Tages.
Ob herzlich, humorvoll, ruhig oder wortgewandt: Jede Rednerin und jeder Redner hat einen eigenen Stil. Das schon erwähnte Kennenlerngespräch hilft dabei, herauszufinden, ob die Verbindung **PASST** – fachlich und menschlich.
Viele Anbieter bieten ein **UNVERBINDLICHES VORGESPRÄCH** an, manchmal sogar online. Hören Sie auf Ihr Bauchgefühl – denn Vertrauen ist die Grundlage für eine persönliche, stimmige Zeremonie. Schauen Sie sich auch Webseiten, **VIDEOS** oder Bewertungen an, um einen ersten Eindruck zu gewinnen. Und ganz wichtig: Fragen Sie ruhig nach – einfühlsame Profis freuen sich über Ihr echtes Interesse.

Wer führt durch die Freie Trauung?

Bei dieser Zeremonie ist der Name Programm. Ob Freie Redner, Freie Theologen oder Ritualbegleiter: Es gibt keine feste Vorgabe, wer diese Aufgabe übernehmen darf. Freie Redner arbeiten oft **WELTLICH** und konfessionsunabhängig, während Freie Theologen meist einen spirituellen Hintergrund mitbringen – **OHNE** an eine Kirche **GEBUNDEN** zu sein.
Viele von ihnen haben eine fundierte Ausbildung im Bereich Rhetorik, Kommunikation oder Theologie, teils einen akademischen Abschluss. Die Ritualbegleiter legen eher besonderen Wert auf **SYMBOLISCHE** Handlungen und emotionale Tiefe. Entscheidend ist hier weniger die Berufsbezeichnung, sondern die Frage: Wer passt zu uns, zu unserer Geschichte, zu unserem Stil? Denn eine Freie Trauung lebt vor allem von Persönlichkeit und **EMPATHIE**.
Oft zeigt schon das erste Gespräch, ob es passt – nicht steif oder formell, sondern offen, ehrlich und mit einem Gefühl von „genau richtig".



© joyfotoliakid / www.stock.adobe.com

Was kostet eine Freie Trauung?

Die Kosten für eine Freie Trauung **VARIIEREN** je nach Region, Erfahrung und Leistungsumfang der Rednerin oder des Redners. In der Regel bewegen sich die Honorare im Berliner Raum zwischen 900 bis 2.000 Euro, manchmal auch darüber. Darin enthalten sind meist mehrere Gespräche, die individuelle Ausarbeitung der **REDE**, die Durchführung der Zeremonie und oft auch die Anfahrt. Manche bieten zusätzlich ein Skript oder Erinnerungsheft an. Wichtig ist, sich genau über den Leistungsumfang zu informieren – was ist inklusive, was kann dazugebucht werden? Fahrtkosten, Proben oder besondere Rituale können je nach **ANBIETER** separat berechnet werden. Seriöse Redner kommunizieren ihre Preise transparent. Und: Qualität hat ihren Wert – denn diese Rede soll Ihnen ja ein Leben lang in schöner Erinnerung bleiben.

Harfe und Gesang mit Herz und Leidenschaft



Gern umrahme ich Ihre Trauzeremonie mit Harfenmusik und Gesang, als Solistin oder im Duo mit Flöte.
Von mittelalterlich über klassisch bis modern- ich gehe auf Ihre ganz speziellen musikalischen Wünsche ein.
Auch zum Sektempfang oder Kaffeetrinken erzeuge ich mit dezenter Hintergrundmusik eine unvergessliche Atmosphäre für diesen großartigen Moment.

Ihre Katharina Müller

Telefon: 01522/2954300 * E-Mail: post@harfe-gesang.de

www.harfe-gesang.de



Zu wem passt die Zeremonie?

Kurzum: für alle, die ihre Liebe auf eine **INDIVIDUELLE** und herzliche Weise feiern möchten.
Auch für **INTERNATIONALE PAARE**, **GLEICHGESCHLECHTLICHE** Ehen oder Menschen, die bereits standesamtlich verheiratet sind und noch einmal „richtig" feiern wollen, bietet die Freie Trauung einen passenden Raum. Sie richtet sich an Herzen, nicht an Formulare – und deshalb fühlen sich viele Paare hier richtig. Besonders für Paare mit unterschiedlichen kulturellen oder religiösen Hintergründen ist sie eine wunderbare Möglichkeit, Elemente beider Traditionen liebevoll zu verbinden.

Wie früh sollte man einen Redner oder Theologen **buchen**?

Gute Anbieter sind oft lange im Voraus **AUSGEBUCHT** – besonders an beliebten Terminen im Frühjahr und Sommer. Kurzfristige Anfragen sind natürlich möglich, aber auch ein wenig Glückssache. Etwa **NEUN BIS ZWÖLF MONATE** vor dem geplanten Hochzeitstag anzufragen kann nicht verkehrt sein.

Wer flexibel ist, hat natürlich mehr Auswahl. Manche Freie Redner/-innen oder Theologen führen auch Wartelisten oder helfen bei der Vermittlung von Kollegen. **FRÜH BUCHEN** bedeutet auch: **MEHR ZEIT** für die persönliche Vorbereitung. Und genau darin liegt die Magie der Freien Trauung – sie wächst mit Ihnen mit.

Wollen wir **noch einmal Ja** zueinander **sagen**?

Eine **SILBER-** oder **GOLDENE HOCHZEIT** ist oft der perfekte Anlass, um innezuhalten, zurückzublicken und sich noch einmal bewusst füreinander zu entscheiden. Eine Freie Zeremonie bringt neue Tiefe in altvertraute Worte. Sie ist wie ein zweites Ja – gereift, gewachsen und getragen von gemeinsamen Erinnerungen.
Manche Paare wünschen sich ein Fest im großen Stil, andere feiern lieber im kleinen Kreis. Beides ist möglich, denn es gilt: Es geht um die Liebe – und die darf so gefeiert werden, wie sie heute ist.



© LIGHTFIELD STUDIOS / www.stock.adobe.com

Persönlich, berührend, und mit einem Lächeln im Herzen. Nicht nur für das Paar selbst, sondern auch für die Gäste, die Teil dieser **GEMEINSAMEN GESCHICHTE** geworden sind. Sie schaffen Momente, die lange nachklingen – und manchmal sogar neue Familiengeschichten schreiben.

Anja Jahn

Freie Redner + Theologen

So klingt die Liebe!

MUSIK UND TANZ ZUM MITFEIERN

Hand aufs Herz – können Sie sich eine Hochzeit ganz ohne Musik vorstellen? Wahrscheinlich nicht! Denn Musik sorgt für Gänsehautmomente während der Trauung, schafft eine besondere Atmosphäre beim Sektempfang und bringt später sogar den letzten Tanzmuffel aufs Parkett.

Damit der musikalische Rahmen Ihren großen Tag perfekt untermalt, lohnt es sich, frühzeitig gemeinsam den richtigen Ton zu treffen – im wahrsten Sinne des Wortes. Welche Lieder sollen Sie beim Ja-Wort begleiten? Was passt zum Dinner? Und wann darf der Rhythmus so richtig Fahrt aufnehmen?
Am besten gliedern Sie die Musik in drei Abschnitte: Trauung, Empfang und Essen sowie Party.



© wellphoto / www.stock.adobe.com

Mendelssohn oder **Wagner**?

Ganz gleich, ob Sie lieber im Takt zu Mendelssohns festlichen Melodien schreiten oder Wagners dramatischer Variante den **VORZUG** geben: Mit klassischer Musik verleihen Sie Ihrer Trauung eine besonders **WÜRDIGE**, emotionale Note – und sorgen garantiert für den ein oder anderen ergriffenen Taschentuch-Moment. Die feierlichen Töne lassen sich wunderbar einsetzen – etwa beim **EINZUG**, dem Ja-Wort, dem Ringtausch oder dem Auszug als frisch verheiratetes Paar.



Sie lieben klassische Musik?

Hier kommt eine feine Auswahl klassischer Stücke, die Ihrer Hochzeitszeremonie emotionale Tiefe verleihen – passend für Einzug, Ringtausch und Auszug:

EINZUG

der Braut / des Brautpaars

Hochzeitsmarsch
(aus „Ein Sommernachtstraum“)
von Felix Mendelssohn Bartholdy

Brautchor („Treulich geführt“,
aus Lohengrin) von Richard Wagner

Kanon in D von Johann Pachelbel

Nuvole Bianche von Ludovico Einaudi

RINGTAUSCH

Das Ja-Wort

Nocturne Op. 9, Nr. 2 von Frédéric Chopin

Air (aus der 3. Orchestersuite)
von Johann Sebastian Bach

Spiegel im Spiegel von Arvo Pärt

AUSZUG

aus der Kirche/Standesamt

La Réjouissance (aus der Feuerwerksmusik)
von Georg Friedrich Händel

Frühling (aus den Vier Jahreszeiten)
von Antonio Vivaldi

Blumen-Duett (aus Lakmé) von Léo Delibes





Moderne Musik für die Trauung

... im Standesamt – flexibel & klangvoll:

Zugegeben: Standesämter sind nicht in jedem Fall für großen Pomp und Gloria bekannt – aber wenn es um Musik geht, darf's durchaus emotional, persönlich und sogar ein bisschen **KREATIV** werden!
Damit Ihre Wunschmusik im Trauzimmer nicht untergeht, lohnt es sich, rechtzeitig bei Ihrer Standesbeamtin oder Standesbeamten nachzufragen, welche Möglichkeiten **VOR ORT** gegeben sind. Viele Standesämter sind inzwischen modern ausgestattet und bieten bluetoothfähige **ANLAGEN** oder das Abspielen Ihrer Wunschmusik mit dem USB-Stick an.
Wer es gern noch **INDIVIDUELLER** möchte: Live-Musik ist auch im Standesamt möglich, sofern der **PLATZ REICHT** und die Akustik mitspielt.
Gut zu wissen: Professionelle Hochzeitsmusiker haben meist ein umfangreiches Repertoire – von gefühlvollen **BALLADEN** über klassische Klavierstücke bis hin zu modernen **COVER-VERSIONEN**.

JA-WORT

Ringtausch

All of Me
von John Legend

Grow as We Go
von Ben Platt

River Flows in You
von Yiruma

EINZUG

Brautmoment

A Thousand Years
von Christina Perri

How Long Will I Love You
von Ellie Goulding

Perfect
von Ed Sheeran



© bigstockphoto.com

AUSZUG

als Ehepaar

Sky Full of Stars
von Coldplay

I'm Yours
von Jason Mraz

Best Day of My Life
von American Authors

SSH Party Team
Schönbergstraße 40
01239 Dresden
Tel.: 0351 - 41798532
www.ssh-party-team.de
SSH Party-Team
Mobile Discothek & Veranstaltungsservice



Ihre Hochzeits-DJs

Profitieren Sie von unserer Erfahrung und vertrauen Sie uns die musikalische Umrahmung Ihrer Hochzeitsfeier an!





Alle Infos bei uns im Internet:
www.ssh-party-team.de

- individuelle Vorabsprache inkl. persönlichem Treffen
- erfahrene DJs inkl. niveauvoller Moderation
- Musikauswahl aus über 50.000 Titel aller Genres
- auf Wunsch: Animation & Spieleinlagen
- professionelle Ton- und Lichttechnik
- viele Extras wie Fotobox & Kinderanimation

Mitglied im BVD

ADTV

Hurra, wir heiraten

TANZSCHULE NEBL



HOCHZEITSTANZKURS

TRAUEN SIE SICH, Ihren Hochzeitsabend mit einem Tanz zu eröffnen. Auch für Ihre Trauzeugen, Eltern und alle Hochzeitsgäste ist dieser Kurs eine schöne Vorbereitung auf Ihren schönsten Tag im Leben. Machen Sie ein gemeinsames Erlebnis daraus und entdecken Sie, wie viel Spaß Tanzen macht. Aktuelle Kurse und Termine erfahren Sie auf:

TANZSCHULE NEBL
Schäferstraße 4 · 01067 Dresden
Telefon: 03 51 / 4 94 22 96 oder
01 62 / 2 08 39 86
E-Mail: info@ts-nebl.de
Tanzkurse unter

www.tanzschule-nebl.de

MUSIK WÄHREND DER FEIER



© AnnaStills/stock.adobe.com

- *„Come Away With Me“* von Norah Jones
- *„Dream a Little Dream of Me“* von Ella Fitzgerald
- *„Here Comes The Sun“* The Beatles
- *„At Last“* von Etta James
- *„You Make Everything Beautiful“* von KING & COUNTRY & Rebecca St. James

Am Nachmittag löst sich erst einmal die Aufregung. Nach der Trauung und dem Sektempfang sind alle über eine **KLEINE PAUSE** zur Kaffeezeit dankbar – eine Gelegenheit, durchzuatmen und die Eindrücke des Tages bisher sacken zu lassen. Die Musik spielt dabei eine entscheidende Rolle, um die Stimmung aufrechtzuerhalten, ohne aufdringlich zu wirken.

Das Kaffeetrinken ist eine der entspannten Phasen des Hochzeitstages. Gäste, die sich vielleicht vorher noch nicht gut kannten, kommen jetzt ins Gespräch, und auch das Brautpaar hat Gelegenheit, durchzuatmen.

Hier unterstützt dezente Hintergrundmusik die lockere, angenehme Atmosphäre, ohne die Gespräche zu übertönen. Ideal dafür sind sanfte, melodische Klänge, die beruhigen, aber nicht langweilen.

Sanfter **JAZZ** mit Stücken von Künstlern wie Norah Jones, Frank Sinatra oder Miles Davis emfehlen sich besonders. Auch Klassische Musik von Mozart, Chopin, Schumann oder Liszt wirkt edel und zeitlos, wenn sie leise im Hintergrund gespielt wird.

Akustische **COVER** gespielt auf Gitarre, **KLAVIER** oder Streichinstrumenten, bieten eine schöne Mischung aus Vertrautheit und Leichtigkeit. Auch mit Film-Soundtracks (z. B. von Yann Tiersen oder Ludovico Einaudi), kann die Stimmung perfekt untermalt werden.

Einzug der Hochzeitstorte

- *„Can't Help Falling in Love“* von Johann Pachelbel
- *„Marry You“* von John Legend
- *„Happy“* von Pharrell Williams
- *„Signed, Sealed, Delivered I'm Yours“* von Stevie Wonder
- *„Sugar”* von Maroon 5



© Jan de Wild//stock.adobe.com

Der Einzug der Hochzeitstorte ist es durchaus wert, mit großem **TAMTAM** zelebriert zu werden, ganz ungeachtet dessen, ob dieser nun am Nachmittag oder erst gegen Mitternacht als Höhepunkt vorgesehen ist.
Die musikalische Begleitung bildet dabei den **FESTLICHEN RAHMEN**, wenn die Torte in den Saal gefahren oder getragen wird. Dort wird sie traditionell unter den Augen der Gästeschar von Braut und Bräutigam gemeinsam angeschnitten.
Viele Gäste lauern gespannt darauf – nicht nur wegen der süßen Nascherei, sondern um zu sehen, wer in der Ehe das Sagen hat. Es heißt, wer die Hand beim **ANSCHNEIDEN** am Messergriff oben hat, hat auch in der Ehe die Oberhand. Um das zu umgehen, besorgen sich manche Paare ein Tortenmesser mit zwei Griffen, oder üben vorher Zuhause, wie beide gleichberechtigt das Messer halten.

PARTY

- *„Heut ist so ein schöner Tag“* von Donikkl oder anderen Interpreten
- *„A-E-I-O-U – Komm, lass uns tanzen!“* von Volker Rosin
- *„Tschu Tschu Wa“* von Schnabi Schnabel
- *„Die Katze tanzt allein“* von Fredrik Vahle
- *„Mach die Robbe“* von Schnabi Schnabel

... für den Kinderspaß



© Konstantin Yuganov/stock.adobe.com

Mini-Disko für die Kleinen

Ein Fotoshooting für das Brautpaar, ein kurzer Spaziergang oder das Vorbereiten kleiner Überraschungen – was für die Erwachsenen nach einem **SCHÖNEN HOCHZEITSNACHMITTAG** klingt, ist für Kinder oft einfach nur langweilig.
Eine Kinderdisco nach dem Kaffeetrinken sorgt hingegen für **GUTE LAUNE** und hält die Kleinen in Bewegung. Die Kinder werden unterhalten und können ihre überschüssige Energie abbauen. Das kleine Highlight am Nachmittag bereichert die Feier und macht sie noch unterhaltsamer. Zusätzlich können kleine Spiele oder **TANZWETTBEWERBE** integriert werden.

Am Ende zaubert die ausgelassene Stimmung der Kinder nicht nur den Eltern, sondern auch den anderen Gästen ein Lächeln ins Gesicht. Musik für Kinder sollte vor allem fröhlich und eingängig sein, z. B. Songs aus Filmen oder bekannte Pop-Hits.



Die passendenden Klänge **für das Festmahl**

Zur Gestaltung eines angenehmen Ambientes während des festlichen Dinners am Abend spielt Musik eine wichtige Rolle. Leise Musik im **HINTERGRUND** kann zum Beispiel dafür sorgen, die unliebsame Mischung aus Stille und Besteckgeklapper zu vermeiden und den Geräuschpegel auszugleichen, was besonders in großen Räumen wichtig ist. Deshalb unterstützt gut ausgewählte Musik eine lockere Gesprächsatmosphäre, ohne die Kommunikation zu stören. Am besten lässt es sich feierlich zu Klängen der Sorte „Fahrstuhlmusik" dinieren. Diese Art der Musik soll keine Aufmerksamkeit auf sich ziehen, schafft aber durch ihre ruhigen Töne und die sich wiederholenden **KLANGMUSTER** eine perfekte Atmosphäre.

Erstmals kam Fahrstuhlmusik im Jahr 1936 in New Yorker Fahrstühlen zum Einsatz, um damit Menschen das ungute Gefühl vor der Höhe zu nehmen. Und weil in der Regel nach dem Abendessen der Hochzeitstanz folgt, tut ein wenig **BERUHIGUNG** auch dem Brautpaar gut.







MIT TAKT IM WALZERSCHRITT

Der Eröffnungstanz



© Africa Studio/stock.adobe.com

- *„What a Wonderful World“* von Louis Armstrong
- *„A Thousand Years“* von Christina Perri
- *„Let's Stay Together“* von Al Green
- *„You Are the Reason“* von Calum Scott
- *„Making Memories of Us“* von Keith Urban

Einer der Höhepunkte beim Heiraten ist der Hochzeitstanz; der **ERSTE TANZ** des Abends, mit dem Braut und Bräutigam die Tanzfläche für alle eröffnen. Ganz klassisch wird hier ein **WIENER WALZER** getanzt.
Das ist aber heutzutage **KEIN MUSS** mehr. Viele Brautpaare wählen für den Hochzeitstanz lieber einen Song, der für sie eine besondere Bedeutung hat.

Es ist wichtig, dass das Lied eine für Sie angenehme Länge hat und einen Takt besitzt, zu dem Sie gut tanzen können. Wenn Sie keine geübten Tänzer sind, kann ein **TANZKURS** oder ein paar Übungsstunden hilfreich sein, um sich sicher zu fühlen. Auch die **KLEIDUNG** sollte bedacht werden, insbesondere das Hochzeitskleid, das ausreichend Bewegungsfreiheit bieten sollte.
Ein kleiner Probedurchlauf in der Hochzeitslocation kann zudem helfen, sich an den Raum zu gewöhnen.
Schließlich möchten Sie als Brautpaar den Moment genießen und sich nicht zu sehr auf Perfektion konzentrieren – der Eröffnungstanz soll vor allem Spaß und **FREUDE** bereiten.





TANZSCHULE HARTMANN

Wir bieten Brautpaaren:
• ein „Rundum-sorglos-Paket", aus mehreren Privatstunden, Musikschnitt und auf Wunsch eine „Generalprobe" in der Hochzeitslocation
• alle Stilrichtungen – ob klassischer Walzer oder ausgefallener Flashmob
• eine gemeinsam erarbeitete Choreografie
• Beratung zu Musik, Ablauf und Etikette
• perfekte Vorbereitung auf den großen Tag
• eigene Tanzschulräume oder wir kommen zu Ihnen nach Hause

Österreicher Straße 95 · 01279 Dresden · Inh.: Marie-Luise Hartmann
Mobil: 0174/6 74 16 72 · E-Mail: info@tanzschule-hartmann.de

www.tanzschule-hartmann.de

Der Startpunkt für die Party

Einige Brautpaare frischen in der Tanzschule nicht nur die Grundlagen für Walzer und Foxtrott auf, sondern setzen noch ein **HIGHLIGHT** drauf. Sie üben gemeinsam mit ihrem professionellen Tanzlehrer eine **EIGENE** Choreografie ein. Wenn Sie möchten, können Sie einen unerwarteten Moment in die Schrittfolge einbauen, um ihre Gäste zu überraschen und für zusätzlichen Applaus zu sorgen.
Nach dem Eröffnungstanz lädt das Brautpaar meist die Gäste ein, sich ebenfalls auf der Tanzfläche zu begeben. Dies ist der Startpunkt der Tanzparty, bei der die Stimmung immer ausgelassener wird. Oft wird dieser **REIGEN** mit einem traditionellen Vater-Tochter-Tanz und Mutter-Sohn-Tanz **ERÖFFNET**. Diese, besonderen weil einmaligen, Momente gehören zu den emotionalen Höhepunkten der Hochzeit.

Für diese besonderen Tanzaktionen sind ein paar klare Absprachen mit dem DJ oder der Hochzeitsband ein Muss, damit alles glatt läuft. Es ist wichtig, die Musikrichtung und den Einsatz spezieller Songs sowie den Ablauf festzulegen. Die Profis können eigene Ideen beisteuern, um die Stimmung anzukurbeln und coole Highlights zu setzen. Eine gute Kooperation zwischen Ihnen macht Ihren Partyopener zum Hit!

UNSERE TIPPS:

- Die Musik für die standesamtliche, kirchliche oder Freie Trauung legen Sie nach Beratung mit den zuständigen Ansprechpartnern verbindlich fest.
- Lassen Sie für Ihre Hochzeitsparty auch Ihre Gäste nicht außer Acht und erkundigen sich schon im Vorfeld nach ein bis zwei Wunschtiteln, die diese Ihnen mitteilen.
- Buchen Sie einen Auffrischungs-Tanzkurs – 8 Wochen vor dem Hochzeitstag ist der beste Zeitpunkt, dann sind die erworbenen Fähigkeiten beim Hochzeitswalzer noch frisch.
- Nutzen Sie zum Anlegen Ihrer eigenen Musik-Auswahl die umfassenden Wedding-Playlists auf YouTube, Spotify & Co.

25 GRÜNDE ZUM FEIERN

Die Jahrestage der Hochzeit

Im Laufe einer langjährigen Ehe gibt es viele Hochzeitstage – und jeder hat seinen eigenen Namen. Wer hätte gedacht, dass man irgendwann sogar Petersilienhochzeit feiern kann? Dabei können die Namen je nach Region oder Tradition auch mal variieren – was dem Spaß keinen Abbruch tut. Und überhaupt: Diese Jubiläen sind doch der perfekte Anlass, mal wieder richtig zu feiern – ob im kleinen Kreis oder mit einem großen Fest!



© Aleksandr/www.stock.adobe.com

Papierne Hochzeit
1. HOCHZEITSTAG

Der Begriff symbolisiert, dass die Ehe noch frisch und „dünn" wie Papier ist – also leicht zu beschädigen, aber auch offen für gemeinsame Gestaltung.

Baumwollene Hochzeit
2. HOCHZEITSTAG

Die Ehe hat erste Bewährungsproben überstanden, braucht aber weiterhin Pflege und gemeinsame Entwicklung.

Lederne Hochzeit
3. HOCHZEITSTAG

In der Regel hat die Ehe erste Stürme überstanden und wurde bereits von einigen Wettern gegerbt.

Hölzerne Hochzeit
5. HOCHZEITSTAG

Steht für eine Ehe, die bereits eine stabile Grundlage hat – robust wie Holz, aber noch ausbaufähig und formbar.

Zinnerne Hochzeit
6. HOCHZEITSTAG

Die zinnerne Hochzeit, symbolisiert eine Beziehung, die wie Zinn glänzen kann, aber regelmäßige Pflege braucht, um nicht an Glanz zu verlieren.

Kupferne Hochzeit
7. HOCHZEITSTAG

Die Ehe strahlt Beständigkeit aus – wie Kupfer, das mit der Zeit schöne Patina ansetzt, aber trotzdem stabil bleibt.

KEITH TYNES

SOUL - JAZZ - POP - GOSPEL

Das musikalische Highlight für Ihr Fest, für Ihre Hochzeitsfeier!

Freuen Sie sich auf einen großartigen Musiker und Entertainer, der Ihre Gäste mit seiner Show und vielseitigem Repertoire in seinen Bann ziehen wird. Stellen Sie in Absprache mit Keith ein Programm ganz nach Ihrem Geschmack und Ihren musikalischen Vorlieben zusammen!

Flexibel buchbar als Solo-Musiker oder mit Band



Keith Tynes, Ex- "Platters"







Gruppe des legendären Welthits "Only You"

Keith Tynes stand mit Größen wie „seiner Schwester "Jocelyn B. Smith, The Weather Girls, Gloria Gaynor, Angelika Milster auf der Bühne und begeisterte das Publikum mit seinen Soul und Jazzinterpretationen. Keith ist ein ausdrucksstarker Gesangsvirtuose, der es versteht, Musik als Ausdrucksmittel von Spiritualität und Emotionalität zu gebrauchen. Seine geschulte Stimme über dreieinhalb Oktaven erlaubt es alle Facetten eines Tenors abzudecken. Dabei entsteht ein enges Band zwischen Künstler und Publikum.

Kontakt - Keith Tynes Sänger - Tel.: + 49 174 1077111


© Viacheslav Yakobchuk/stock.adobe.com

Perlenhochzeit
30. HOCHZEITSTAG

Symbolisch wie eine Perle, die im Verborgenen durch Geduld und Zeit entsteht. Schönheit, Seltenheit und der Wert einer langjährigen Partnerschaftund machen die Ehe immer kostbarer.

Lilienhochzeit
33. HOCHZEITSTAG

Die Lilie symbolisiert Reinheit und Erneuerung – Eigenschaften, die eine langjährige Ehe auch nach vielen gemeinsamen Jahren prägen sollen.

Blecherne Hochzeit
8. HOCHZEITSTAG

... eine Ehe, die schon einiges ausgehalten hat – wie Blech ist sie belastbar auch wenn es hier und da mal etwas scheppert.

Rosenhochzeit
10. HOCHZEITSTAG

Steht als Sinnbild für die Liebe, die in einer Dekade Ehe gewachsen ist – schön und leidenschaftlich wie eine Rose, aber auch nicht ohne Dornen.

Petersilienhochzeit
12. 1/2 HOCHZEITSTAG

Der Name wird zur halben Silberhochzeit verwendet und steht wie die Petersilie für Würze und Frische, die auch nach über einem Jahrzehnt nicht fehlen sollten.

Gläserne Hochzeit
15. HOCHZEITSTAG

Die Ehe ist durchsichtig geworden im besten Sinne: ehrlich, vertraut, ohne große Geheimnisse. Gleichzeitig erinnert Glas daran, achtsam zu bleiben.


© Prostock-studio/stock.adobe.com

Porzellanhochzeit
20. HOCHZEITSTAG

Verkörpert die Ehe, die nach zwei Jahrzehnten so wertvoll wie Porzellan ist. Eine liebevolle Pflege ist nötig, damit die Beziehung nicht „zerschlagen“ wird.

Silberne Hochzeit
25. HOCHZEITSTAG

Die Ehe ist wertvoll, so wie Silber, das für Schönheit, Haltbarkeit und Wertbeständigkeit geschätzt wird. Die Silberhochzeit ist das besondere Jubiläum einer tief verbundenen Partnerschaft.

Leinenhochzeit
35. HOCHZEITSTAG

Leinen steht für Robustheit, Natürlichkeit und Langlebigkeit – Eigenschaften, die eine Ehe nach 35 gemeinsamen Jahren auszeichnen.

Granathochzeit
37 ½ JAHRE

Ein Edelstein, der vor allem für seine tiefrote Farbe bekannt ist. Wegen seiner Robustheit und seines Glanzes wird der Granat als Sinnbild für eine leben-dige langlebige Beziehung angesehen.





Rubinhochzeit
40. HOCHZEITSTAG

Der Rubin steht für Kraft und Wärme – Sinnbild für die gewachsene Partnerschaft, dass die Verbundenheit und das Feuer, das noch immer brennt, würdigt.

Messinghochzeit
45. HOCHZEITSTAG

Messing steht für eine Ehe, die nach vielen gemeinsamen Jahren fest und beständig geworden ist – mit einem warmen Glanz, der für gelebte Erfahrungen und Zusammenhalt steht.

Goldene Hochzeit
50. HOCHZEITSTAG

Als besonderer Meilenstein wird ein halbes Jahrhundert gemeinsamer Lebenszeit damit ausgezeichnet, denn Gold symbolisiert Reinheit, Kostbarkeit und ewigen Glanz.

Diamantene Hochzeit
60. HOCHZEITSTAG

Für außergewöhnliche Beständigkeit steht diese Ehe nach sechs Jahrzehnten gemeinsamen Lebens, das durch Stärke und tiefe Verbundenheit glänzt.

Eiserne Hochzeit
65. HOCHZEITSTAG

Eisen zeichnet sich durch Festigkeit und Widerstandskraft aus – passend zur Ehe, die über so viele Jahrzehnte allen Herausforderungen getrotzt hat.

Steinerne Hochzeit
67 1/2 JAHRE

Diese Ehe ist so unerschütterlich und dauerhaft geworden ist wie Stein. Nach vielen gemeinsamen Jahren steht dieser Name für einen Bund, der allen Stürmen standgehalten hat – fest, solide und kaum mehr zu erschüttern.

Platinhochzeit
70. HOCHZEITSTAG

Eine Ehe, die sieben Jahrzehnte gehalten hat, ist ein äußerst seltenes und ehrenvolles Jubiläum, das für tiefe Liebe, Treue und lebenslangen Zusammenhalt steht.

Kronjuwelenhochzeit
75. HOCHZEITSTAG

Ein besonders ehrwürdiges Jubiläum – das auf etwas Kostbares, Unvergleichliches und Königliches hinweist: eine Ehe, die in ihrer Dauer und Tiefe kaum zu übertreffen ist.

Eichenhochzeit
80. HOCHZEITSTAG

Die Eiche steht symbolisch für außergewöhnliche Stärke, Standhaftigkeit und ein langes Leben – Eigenschaften, die eine so lange Ehe auf beeindruckende Weise verkörpert. Dieses Jubiläum ist äußerst selten und gilt als Zeichen tiefster Verbundenheit, gelebter Liebe und gemeinsam überstandener Lebensabschnitte über nahezu ein ganzes Jahrhundert hinweg.

Blumenliebe

AUF DEN ERSTEN BLICK



© Studio Gi / www.stock.adobe.com

Der Brautstrauß begleitet Sie auf Schritt und Tritt. Auf beinahe jedem Foto spielt er eine wichtige Rolle, ganz gleich ob bei der Trauung oder beim Paarshooting. Kein Wunder also, dass ihm ein Platz in der Ewigkeit sicher ist. Er hat es verdient, mit Liebe stilvoll zusammengestellt zu werden – lassen Sie sich doch bei Ihrem Floristen beraten.

Klein und fein – **Mini-Strauß**

Er ist zart, handlich und einfach hinreißend: der Mini-Strauß, traditionell auch Tussie Mussie genannt, hat zwar eine bescheidene Größe – aber dafür umso mehr Format. Ursprünglich aus der viktorianischen Ära im 18. /19. Jh. stammend, erinnert er an eine nostalgische Geste aus vergangenen Zeiten.
Ein kleines florales **KUNSTWERK**, das auf leisen Sohlen verzaubert. Der Strauß lebt von feinen Blüten, liebevoll



© timonko/www.stock.adobe.com

gebündelt in harmonischer Anordnung: Besonders beliebt bei diesem Mini-Strauß sind Rosen, **RANUNKELN**, Freesien, **MAIGLÖCKCHEN,** Anemonen oder **LAVENDEL**, ergänzt durch zarte Kräuter wie Kamille, Rosmarin oder Thymian für eine duftende, natürliche Note.
Mit seiner anmutigen Ausstrahlung und **VIELSEITIGEN EINSETZBARKEIT** ist er ein wahres Multitalent der Sträuße.



Blütenschmiede

Sie möchten gern wissen welche Dekoration zu Ihrer geplanten Hochzeit passt?
Sie sind vollkommen ratlos welche Blumen die richtigen für Sie sind?

Kein Problem, wir sind für Sie da!

• Braut- und Bräutigamschmuck • Raumschmuck • Autoschmuck und vieles mehr

www.bluetenschmiede-dresden.de
Boltenhagener Str. 71, 01109 Dresden • 0351/88 88 06 86

Der **Biedermeier**strauß

Er ist rund, **KOMPAKT** und voller Bedeutung: Der Biedermeierstrauß zählt zu den beliebtesten Brautstrauß-Formen – und das aus gutem Grund.

Mit seiner harmonischen Kreisform, der sorgfältigen Bindetechnik und den **DICHT GESETZTEN BLÜTEN** verkörpert er Stil, Struktur und Symbolik wie kaum ein anderer. Der Biedermeierstrauß eignet sich ideal, um blumige Botschaften zu übermitteln. Lieblingsblüten wie Rosen (Liebe), Pfingstrosen (Glück), Ranunkeln (Zuneigung) oder Hortensie (Dankbarkeit) lassen sich wunderbar arrangieren.



© peach100/www.stock.adobe.com

Auch Kräuter wie Lavendel oder Eukalyptus können eingebunden werden – für einen duftenden, natürlichen Akzent mit Charme.

Perfekte **Form** für den Brautstrauß

ZEITLOSE ELEGANZ: Der Biedermeierstrauß passt zu vielen Brautkleid-Stilen – ob klassisch, modern oder verspielt – und wirkt dabei immer stilvoll und ausgewogen.

SYMBOLSTARK: Die runde Form steht für Einheit, Ewigkeit und Zusammenhalt – was könnte besser zur Hochzeit passen?

VIELFÄLTIG gestaltbar: Ob ganz in Weiß, zart pastellig oder leuchtend farbig – durch die klare Struktur kommen alle Farbkombinationen besonders schön zur Geltung.

PRAKTISCH in der Handhabung: Die kompakte Form liegt angenehm in der Hand und lässt sich beim Gang zum Altar oder beim Fotoshooting mühelos tragen.



Warum der Mini-Strauß so besonders ist:

ZIERLICH & PRAKTISCH: Er ist leicht zu tragen, handlich und ideal, wenn Sie etwas Unaufdringliches suchen – aber mit Wirkung.

TRADITION TRIFFT CHARME: Der Tussie Mussie steht für Romantik und Wertschätzung – perfekt als liebevolles Detail im Hochzeitskonzept.

IDEAL FÜR STANDESAMT ODER ALS ZWEITSTRAUSS: Wenn der große Brautstrauß zu aufwendig erscheint, ist dieser kleine Verwandte eine stilvolle Alternative.

AUCH FÜR GÄSTE UND EHRENPERSONEN: Ein Mini-Strauß eignet sich wunderbar als blumiger Gruß für Mütter, Omas oder enge Freundinnen.

Locker gebundener **Boho-Strauß**



© vikarayu / www.stock.adobe.com

Er ist durchaus unkonventionell und hat sich in den letzten Jahren zum Liebling vieler Bräute entwickelt. Mit seiner ungebändigten Form, vielen natürlichen Materialien und einer Prise **WILDHEIT** hat er genau die richtige Portion Unperfektion mit Stil. Statt klarer Formen und dichter Blütenkuppeln setzen diese Brautsträuße vor allem auf feine **GRÄSER**, zartes Blattgrün und eine nur scheinbar **ZUFÄLLIGE** Zusammenstellung.
Zu den typischen Boho-Blumen zählen unter anderem: Wiesenblumen, Eukalyptus, Trockenblumen, **GRÄSER**, Disteln, Protea, Astilbe, Dahlien, Ranunkeln oder Anemonen. Auch Federn, Bänder oder kleine Schmuckelemente können dabei für ganz besondere Akzente sorgen.

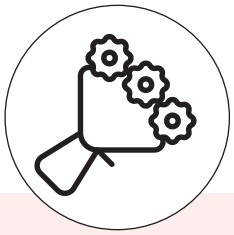

Darum liegt der Strauß im Trend:

WANDELBAR: Der Boho-Strauß kennt keine strengen Vorgaben. Ob mit frischen Blüten, Trockenblumen oder einer Kombination daraus – der Boho-Stil ist sehr flexibel.

Wunderschön für **VINTAGE**- oder **OUTDOOR**-Hochzeiten: Die Form harmoniert perfekt mit Spitzenkleidern, Blumenkränzen und Natur-Locations.

SYMBOLISCH: So locker gebunden präsentiert der Strauß Kreativität und Individualität.

Ein ganz besonderer Tropfen...

ELEGANTER BLICKFANG: Die längliche Form streckt optisch – schön in Kombination mit einem Kleid mit Schleppe oder fließendem Stoff.

IDEAL für einen großen Auftritt: Die Straußform passt ideal zu festlichen **KIRCHENHOCHZEITEN** oder glamourösen Hochzeitslocations.

KÜNSTLERISCH: Die Tropfenform bietet viel Raum für Kompositionen und wirkt wie ein Kunstwerk. Der fallende Verlauf erinnert an das Fließen der Zeit und den Weg, der jetzt für beide beginnt.



© sofyan-kl / www.stock.adobe.com

Brautstrauß in Wasserfall- oder Tropfenform

Wer sich einen Brautstrauß mit dramatischer Wirkung wünscht, liegt mit der Wasserfallform – auch **TROPFENFORM** genannt – goldrichtig. Mit ihrem fließenden Aufbau und der sanft abfallenden Silhouette sorgt sie für einen eleganten Auftritt.

Bei dieser Straußform werden die Blüten nicht kompakt gebunden, sondern **NACH UNTEN** auslaufend arrangiert – als würde ein floraler Wasserfall aus dem Brautstrauß herabrinnen. Besonders eignen sich Blumen mit **LANGEN STIELEN**, die sich elegant nach unten binden lassen: Orchideen, Rosen, Lilien, Freesien, Efeu, Amaranthus, Calla oder Wicken. Auch Grünpflanzen wie Ruscus, **EUKALYPTUS** oder Asparagus setzen schöne Akzente. Der Wasserfall-Strauß kann klassisch in Weiß und Creme gehalten sein – oder mutig mit kräftigen Farben wie Bordeaux, Apricot oder Lavendel spielen.

MIT BLUMEN INS GLÜCK – FLORALES FÜR DIE HOCHZEIT

... trendgerecht, persönlich und einmalig soll der Blumenschmuck für das Fest der Liebe sein. Kompetent, qualitätsbewusst und kundenorientiert fertigen wir für Sie in unseren 18 Filialen (Chemnitz, Dresden und Plauen):

blumenring

- Braut- und Körperschmuck
- Raum- und Kirchenschmuck
- Autoschmuck



Sandweg 39 · 09114 Chemnitz · Telefon 03 71 / 3 74 00 16 · Telefax 03 71 / 3 74 00 17
E-Mail: info@blumenringchemnitz.de · Alle Filialen unter: www.blumenringchemnitz.de

Wenn Blumen Feste feiern

Ein roter Faden aus Blüten – **vom Hochzeitsauto bis zur Feier**

Natürlich endet die festliche Floristik nicht beim Brautstrauß. Ein liebevoll abgestimmtes **REVERSGESTECK** – auch Boutonnière genannt – verleiht dem Bräutigam einen stilvollen Akzent und unterstreicht auf elegante Weise seine Verbindung zur Braut. **UNSER TIPP:** Achten Sie darauf, dass das Gesteck farblich auf den Brautstrauß abgestimmt ist – das sorgt für ein harmonisches Gesamtbild.

Auch das **HOCHZEITSAUTO** darf blumig in Szene gesetzt werden: Ob auf der Motorhaube, verspielt an den Türgriffen oder als floraler Schmuck am Spiegel – Blumen machen die Fahrt ins Glück noch ein bisschen schöner.
UNSER TIPP: Wählen Sie robuste Blüten oder kombinieren Sie frische Blumen mit Trockenmaterial – so bleibt der Schmuck auch während der Fahrt in Form.



© VlaDee / www.stock.adobe.com

Auf festlich gedeckten Tischen sind liebevoll arrangierte Gestecke, schlichte Vasenreihen oder einzelne Blüten in feinen Glasröhrchen der Hingucker.

Besonders beliebt sind derzeit Wildblumen mit Kräutern oder Beerenzweigen – ebenso wie üppige **BLUMENINSTALLATIONEN** über den Tischen, die wie schwebende Gärten wirken. Lassen Sie sich beraten, welche Möglichkeiten es in der Location dafür gibt.

Anja Jahn

Floristen

Die Flitterwochen

NACH DER HOCHZEIT AUF REISEN GEHEN



Nach der Hochzeit auf gemeinsame Reise gehen und sich endlich eine Auszeit gönnen, ist für viele Brautpaare ein Wunsch, den sie sich gern erfüllen wollen. Entspannung, Erholung und Muße – nur zu Zweit – sind die Versprechen, die Flitterwochen für die Frischvermählten bereit halten. Ob Sie diese finden ist natürlich auch abhängig davon, wo und wie lange Sie diese Zeit verbringen wollen. Ein unvergesslicher Urlaub wird es auf jeden Fall!

Reise-Experten für die schönste Zeit nach dem großen Fest

Reisebüros, die sich auf Flitterwochen **SPEZIALISIERT** haben, bieten nicht nur klassische Traumreiseziele an, sondern überraschen auch mit außergewöhnlichen Vorschlägen, die perfekt auf die Wünsche und das Budget jedes Paares abgestimmt sind.

Dank ihrer Erfahrung und den besonderen Konditionen, die sie als Vielbucher genießen, können diese Urlaubs-Experten oft **EXKLUSIVE** und preislich attraktive Angebote machen. Neben den bekannten Highlights auf paradiesischen Inseln kennen sie auch **GEHEIMTIPPS**, die fernab vom Massentourismus liegen und echte Entdeckungen für frisch Verheiratete bereithalten.

Flitterwochen müssen dabei **NICHT** immer **DIREKT** nach der Hochzeit stattfinden – es ist völlig in Ordnung, die Reise so zu planen, dass sie perfekt in Ihren Alltag oder Ihre Urlaubspläne passt. Gerade für Fernreisen lohnt es sich, den Zeitpunkt sorgfältig zu wählen, da einige Reiseziele in bestimmten Jahreszeiten mit besonders angenehmen klimatischen Bedingungen aufwarten.

So sind etwa die Vereinigten Arabischen Emirate, Vietnam oder Neuseeland während der kalten Monate in Mitteleuropa **IDEAL**, um den Winter gegen Sonne, Abenteuer und Entspannung einzutauschen.

Während Europa friert, genießen Sie auch in Südafrika sommerliche Temperaturen und entdecken atemberaubende Landschaften.



DIE BELIEBTESTEN ZIELE

Malediven – das Badeparadies

Weiße Sandstrände, kristallklares Wasser und traumhafte Sonnenuntergänge: Die Malediven sind das perfekte Traumziel für Paare, die Ruhe und Romantik suchen. Kleine Privatinseln mit luxuriösen Bungalows auf Stelzen bieten alles für eine Auszeit zu zweit. Da die exklusiven Resorts schnell ausgebucht sind – besser, frühzeitig buchen.

Bali – exotische Impressionen

Für Paare, die Entspannung und Abenteuer kombinieren möchten, ist Bali ideal. Atemberaubende Natur, Reisfelder und beeindruckende Tempelanlagen prägen die Insel. Ob Stranddinner oder Vulkanwanderung – hier gibt es eine abwechslungsreiche Mischung aus Erholung und Entdeckungen. Wichtig ist, die Reisezeit so zu planen, dass die Regenzeit vermieden wird.

Santorin – Romantik pur

Mit weißen Häusern und blauen Dächern ist Santorin ein Bilderbuchziel. Die griechische Insel versprüht mediterranen Charme und bietet die perfekte Kulisse für romantische Abende mit Blick aufs Meer. Neben Entspannung und gutem Essen locken kleine Boutiquen, herrliche Aussichten und charmante Dörfer, die entdeckt werden wollen.

Toskana – Kulturgenuss

Wer kulinarische und kulturelle Erlebnisse liebt, für den ist die Toskana ein Highlight. Weinberge, Olivenhaine und mittelalterliche Städtchen laden dazu ein, die italienische Lebensart zu genießen. Ob bei einer Weinverkostung oder einem romantischen Dinner – in der Toskana steht Genuss an erster Stelle. Die besten Weingüter und Unterkünfte sind oft stark nachgefragt, daher sind frühzeitige Reservierungen ratsam..

UNSER TIPP

Gut vorbereitet sein

Egal, wohin die Reise geht – eine gute Vorbereitung sorgt für eine entspannte Zeit.
So ist es sinnvoll, alle nötigen **REISEDOKUMENTE** schon einmal vorab zu überprüfen: Ist der Reisepass noch gültig? Benötigt man ein Visum? Für Ziele wie die Malediven oder Bali sind eventuell **IMPFUNGEN** notwendig, daher ist es ratsam, frühzeitig einen Arzt aufzusuchen.
Auch eine **REISEVERSICHERUNG** sollte auf der Checkliste stehen, um im Notfall abgesichert zu sein.
Und nicht zu vergessen:
Ein ausreichend großes Reisebudget für **EXTRAS** voller Romantik, wie Massagen oder besonders edle Abendessen.

Anja Jahn

FEIERN MIT KINDERN

Mit kleinen Gästen bei großen Festen

Nicht wenige Paare haben bereits eigene Kinder, wenn sie sich das Ja-Wort geben. Denn: Es wird immer später geheiratet. Im Schnitt sind Frauen in Deutschland bei der Eheschließung 32,8 Jahre alt, Männer 35,3 Jahre. Mit dem Alter des Brautpaares steigt auch die Wahrscheinlichkeit, dass die eingeladenen Gäste Kinder zur Feier mitbringen. Werden die besonderen Bedürfnisse der jüngsten Gäste bei der Planung berücksichtigt, profitieren am Ende alle davon. Denn: Entspannte Eltern bedeuten entspannte Kinder.

Eine sichere Location

Eine familienfreundliche Hochzeits-Location ist Gold wert. Klären Sie im Vorfeld, ob **KINDERSTÜHLE** und ein Wickelplatz vorhanden sind. Kinderwagen (aber auch Rollatoren oder Rollstühle von älteren Gästen) erfordern breite Gänge und unter Umständen Rampen.

Sind geeignete **NEBENRÄUME** vorhanden, in denen müde Kinder zwischendurch ein Nickerchen machen könnten? Reicht von dort der Babyphone-Empfang bis dorthin, wo gefeiert wird? Wie ist es um die Sicherheit bestellt? Besteht die Gefahr, dass Kinder in einem unbeobachteten Moment auf eine Straße rennen oder ins Wasser fallen können oder sind Innen- und Außengelände **KINDERSICHER**? Falls es Übernachtungsmöglichkeiten gibt: Erkundigen Sie sich, ob die Zimmer in Reichweite eines Babyphones liegen.

Die Eltern unter Ihren Gästen werden für all diese Informationen dankbar sein und sich willkommen fühlen, wenn Sie merken, dass sich das Brautpaar darüber Gedanken gemacht hat.



© Krakenimages.com/ stock.adobe.com

Wenn die Großen feiern,
wollen die Kleinen aber auch!

KINDER BETREUUNG, ANIMATION & UNTERHALTUNG auf



- Hochzeiten
- Firmen- und Familienfesten
- Großevents | Messen | Kongressen
- Stadt- und Sommerfesten
- Weihnachtsfeiern
- Geschäftseröffnungen usw.

Winnie Rudolph
Staatlich anerkannte Familienpflegerin
Marktgasse 1 . 01558 Großenhain
familienservice@t-online.de . www.familienservice-grh.de
Telefon 03522 529700

Kinder- und Familienservice

Ein extra **Basteltisch**

Ein Kinder-Tisch mit spannenden Utensilien zieht die Kleinen magisch an. Neben Stiften und Malbüchern sind auch Steckerperlen oder sogenannter PlayMais interessant. Vielleicht binden Sie die Basteleien in Ihre Deko ein!



© Zamrznuti tonovi / stock.adobe.com

Kleine Präsente

Kinder haben Fantasie und brauchen **NICHT VIEL** zum Glücklichsein. Verstecken oder Fangen spielen – das geht ganz ohne Equipment. Falls Sie dennoch über Gastgeschenke nachdenken: Der absolute Renner für Kinder jeden Alters sind die mit Helium gefüllten **FOLIENBALLONTIERE**. Die biegsamen Beine lassen Giraffe, Löwe, Pony und Co. so aussehen, als könnten sie hüpfen und laufen. Ein großer Spaß für den ganzen Tag und noch Zuhause.

Schatzsuche

Fußball spielen, gemeinsam basteln oder rumrennen: Vielleicht haben Sie unter ihren **GÄSTEN** oder im Bekanntenkreis jemanden, der Lust hat, während der Feier **SPIELKAMERAD** für die Kinder zu sein. Ein großer Spaß ist eine Schatzsuche mit Aufgaben an mehreren Stationen. Aber Achtung: Auch wenn vor Ort improvisiert werden kann: einige Dinge müssen **VORBEREITET** werden (Denken Sie an den Schatz!). Beliebt sind auch Mini-Olympiaden oder Nachtwanderungen.

Kinder-**Animation**

Wer das Budget zur Verfügung hat, kann sich viel Kopfzerbrechen sparen und eine **PROFESSIONELLE** Kinderanimation anheuern. Das hat viele Vorteile: Die Betreuer haben nicht nur gute Ideen, wie sie die Kinder bei Laune halten, sondern auch geeignete **SPIELGERÄTE** für drinnen und draußen. Professionelle Animateur/-innen schaffen es, Kinder unterschiedlicher Altersstufen einzubinden. Nach der Anzahl der eingeladenen Kinder richtet sich auch die Größe des Animationsteams. Für die Eltern eine echte Entlastung.

Einige Agenturen bieten auch **ZIRKUSPROJEKTE** oder Ähnliches an: Mit den Kindern werden dann Vorstellungen einstudiert, die sie später auf der Feier präsentieren.

Besondere Highlights

Hüpfburg, Seifenblasenmaschine, Ponyreiten oder **KINDERKINO** und -disko: Möglichkeiten, für Kinder auf einer Hochzeit kleine Highlights zu setzen, sind nur begrenzt durch das Budget, dass das Brautpaar dafür zur Verfügung stellen möchte. Aber: Nicht alles, was angeboten wird, macht auch wirklich Sinn.

VERZICHTEN Sie besser auf Kinderschminken. Die Abdrücke von Glitzerschmetterlingen oder Löwengesichtern auf der eigenen Festtagskleidung nach einer stürmischen Umarmung sind nicht Jedermanns Sache und auch bei den Kindern ist die Schminke nach kurzer Zeit oft nur noch halb vorhanden.

Katalin Valeš

Junggesellenabschied und Bachelorette-Party



Junggesellenabschiede, wie wir sie heute kennen, haben ihren Ursprung im antiken Griechenland. Damals unterzogen die Brauteltern den künftigen Schwiegersohn einer eingehenden Prüfung und Beurteilung. Daraus wurden später die Polterabende, die seit dem 19. Jahrhundert im deutschsprachigen Raum am Vorabend der Hochzeit gefeiert werden. In Großbritannien und den USA begehen Verwandte und Freunde diesen Tag traditionell als reine Frauen- bzw. Männerabende.

Feiern mit Stil und Spaß – aber mit Augenmaß

Auch wenn vieles erlaubt ist zum Junggesellenabschied bzw. zur Hennenparty – man veranstaltet sie besser nicht am Tag vor der Hochzeit. Schließlich sollten weder Braut noch Bräutigam mit einem Kater vor den Traualtar treten.
Ideal ist ein passendes und **LUSTIGES PROGRAMM**, das nicht zu sehr über die Stränge schlägt. In der Regel werden Junggeselle oder Junggesellin von Freunden zu Hause mit dem Auto, einer speziellen Limousine oder einem Partybus abgeholt.

Auch eine gemeinsame Straßenbahnfahrt ist möglich. Gleiche **T-SHIRTS** mit einem passenden Spruch für alle Beteiligten sind natürlich wie immer eine Frage des Geschmacks. Wichtig ist, dass die Freunde **DEN „STIL“** der Braut oder des Bräutigams **TREFFEN** und diese sich später gern an den Abend erinnern. So sollten die Freunde der zukünftigen Brautleute deren typische Leidenschaften oder Hobbys kennen und bei der Planung des Junggesellenabschieds und der Hennenparty berücksichtigen. Es kommt also



nicht darauf an, einen besonders spektakulären und feuchtfröhlichen Abschied aus dem Single-Dasein zu organisieren, sondern einen netten Abend im **FREUNDESKREIS**.

Wer traditionell mit dem Bräutigam von Kneipe zu Kneipe ziehen will, sollte den Junggesellenabschied besser **EIN BIS ZWEI WOCHEN** vor die Trauung legen. Kombiniert wird der Abend dann oftmals mit dem Absolvieren verschiedener Herausforderungen wie dem Verkauf von Feuerzeugen, Kondomen oder Schnäpsen an Passanten oder mit kleinen Spielen, die für Unterhaltung sorgen, aber niemanden bloßstellen.

So bleibt der Junggesellenabschied oder die Hennenparty in bester Erinnerung – und die **VORFREUDE** auf die Hochzeit steht klar im Mittelpunkt.

Kreative Ideen voller Potential

Die Organisatioren sollten sich **ETWA 4 WOCHEN** vor der Trauung treffen, einen Termin und eine Teilnehmerliste des Junggesell(-innen)abschieds festlegen, die Finanzierung regeln und über witzige, sportliche oder kreative Unternehmungen an diesem besonderen Tag beraten. In größeren Städten gibt es dazu viele Angebote: der Besuch eines Spaßbades, einer Karaoke-Bar, eines Bierbrauerkurses, ein Bowling-, Billard- oder Dartabend, eine geführte Fahrt mit dem **SEGWAY** oder **QUAD**, eine Kanutour, ein Kletterkurs in der Halle, der Besuch eines Heimspiels des Lieblingsvereins, ein Do-it-Yourself-Kurs in einem Baumarkt, ein Grillabend am Wasser, ein Bike-Abenteuer im Gelände oder der Besuch einer **COMEDY-SHOW**.
Entscheidet man sich für einen Rundgang durch die Stadt, kann dieser durch geschickt eingebaute Aufgaben für den Junggesellen aufgelockert werden. So könnte dieser etwa von einem Podest – auf einem beliebten Boulevard – herunter eine öffentliche **VERSTEIGERUNG** z. B. einer Flasche Sekt übernehmen. Oder man lässt den Junggesellen einen Ausschnitt aus dem Buch „Feuchtgebiete“ vorlesen. Bei entsprechenden Kenntnissen kann er sich auch als Musikant engagieren und einen kleinen Obolus verlangen.

Eine coole Party für die Mädels

Die meisten der genannten Ideen für die Junggesellenparty sind auch für Bräute attraktiv. Zu den eher deftigen Standards zählen Kneipentouren, Kondomverkauf aus dem Bauchladen und bezahlte Küsse von Fremden. Auch hier gilt: **WITZIG GEHT VOR PEINLICH.** Die künftige Braut muss sich wohlfühlen und sollte nicht vorgeführt werden. Über lustige Verkaufsaktionen auf der Straße etwa lässt sich bei Passanten etwas Geld eintreiben, damit der flüssige Nachschub gesichert ist.
Gern werden lustige **T-SHIRTS** mit **FRECHEN AUFDRUCKEN** (z.B. bei Kauf-erlebnis.de) oder Kostüme eingesetzt, um Aufsehen zu erregen. Die Braut kann mit Schärpe, Schleier oder Krönchen herausgeputzt werden. Feste Regeln gibt es nicht. Wichtig ist nur, dass Braut und Freundinnen Spaß haben und etwas unternehmen. Das kann zum Beispiel eine entspannte **RADTOUR** mit jeder Menge vergnüglicher Zwischenstopps, ein Kino- oder Restaurantbesuch oder ein **WELLNESS**-Wochenende sein. Vielleicht macht auch ein gemeinsames Foto-Shooting oder ein **MUSICALBESUCH** das Rennen.

Ullrich Nelles

Anbieter für Junggesell/-innenabschied

Junggesellinnenabschied
MIT LACHGARANTIE

COMÖDIE Dresden



TUSSI TRIP
Eine neue Karaokekomödie von Christian Kühn
JANUAR | SEPTEMBER | OKTOBER 2026



ALTER SCHWEDE!
Ein musikalischer Schwedentraum von Christian Kühn
MÄRZ 2026



MATCH ME if you can
Eine Datingkomödie von Nina Hartmann und Gregor Barcal
APRIL 2026

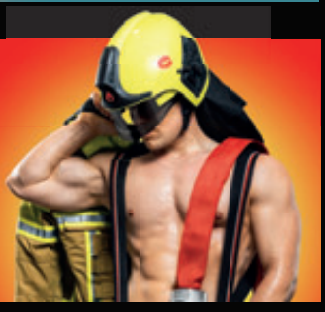

BRANDHEISS
Gelöscht wird später!
Eine Poledance-Komödie von Jette Findeisen
MAI 2026



WEISSE ZEITEN
Eine Winterrevue von Blomberg | Gerlitz | Wolff
NOVEMBER 2026

SIE SUCHEN NOCH EIN GESCHENK FÜR DAS BRAUTPAAR?
Wir haben auch Gutscheine!

TICKETHOTLINE 0351 866 410

ZWEISAMKEIT GENIESSEN

Wellness als Geschenk-Idee

Freunde und Familie zerbrechen sich mitunter schwer den Kopf, welches Präsent zur Hochzeit ihren Lieben wirklich Freude macht, denn meist lebt das Brautpaar schon zusammen und besitzt alles, was man zum Leben braucht. Deshalb haben sich Geschenke mit Erlebnis-Charakter ihren Platz auf der Hitliste ganz weit oben gesichert. So gehört zum Beispiel ein gut ausgewählter Wellness-Gutschein mit Sicherheit dazu, denn Entspannung kann nach einem Hochzeits-Marathon jeder gut gebrauchen.



© Kzenon/stock.adobe.com

Ein Wellness-Angebot ist eine wundervolle Möglichkeit, dem Brautpaar eine kleine **AUSZEIT** nach der Hochzeit zu schenken. Ganz gleich, wie hoch der Geldbetrag ist, es gibt zahlreiche Optionen, die sich für jedes Budget eignen.

Kleiner Beitrag – große Wirkung

Selbst mit einem kleineren Betrag lässt sich schon eine gute Portion **ERHOLUNG** schenken. So können Anwendungen wie eine 30-minütige Teilkörpermassage oder Mini-Facial-Behandlungen entspannte Momente und ein Verwöhngefühl bieten.
Auch ein **TAGESPASS** für die Sauna oder den Spa-Bereich ist eine erschwingliche, und dennoch wertvolle Geschenkidee, bei der das Paar sich wirklich einmal auf sein Wohlbefinden konzentrieren kann.

Diese Art von Geschenk macht es leicht, auch mal ganz **SPONTAN** in den Genuss von Wellness zu kommen.

Darf es ein bisschen **mehr sein?**

Mit etwas größeren Budget lassen sich Verwöhn-Gutscheine schenken, die gleich mehrere Elemente kombinieren. Ein **HALBTÄGIGER** Spa-Aufenthalt mit einer Auswahl an Anwendungen, wie etwa einer Ganzkörpermassage oder ein entspannendes Aromabad, gibt dem Brautpaar noch mehr Zeit zur Erholung.
Alternativ kann ein Gutschein für ein Verwöhn-Ritual **FÜR ZWEI** gewählt



© Kzenon/stock.adobe.com

werden – oft beinhaltet dies eine Kombination aus Peelings, Massagen und einer gemeinsamen Ruheliege.
Die Behandlungen lassen das Paar für einige Stunden den Alltag vergessen und sind ideal, um eine schöne gemeinsame Zeit zu erleben.

Exklusiv erleben – eine luxuriöse Auszeit

Für ein größeres Geschenk bieten sich luxuriöse Wellness-Aufenthalte an, die das Paar besonders verwöhnen und ihnen dazu wirklich nachhaltige Erholung schenken. Ein Gutschein für ein romantisches Wochenende im **WELLNESSHOTEL** bietet die Möglichkeit, vollständig abzuschalten und das Zusammensein in exklusivem Ambiente zu genießen.

Einige Hotels bieten extra dafür spezielle Hochzeits-Pakete mit **CANDLELIGHT-DINNER**, Paarmassagen und privaten Spa-Behandlungen an – eine Auszeit, die das Brautpaar bestimmt noch lange in guter Erinnerung behalten wird.
Eine weitere Option ist das Privat-Spa-Erlebnis, bei dem die Beschenkten einen Wellness-Bereich nur für sich allein nutzen können und dort ungestört entspannen dürfen.

Ein Wellness-Geschenk zur Hochzeit ist in jedem Fall eine liebevolle Geste, die dem Brautpaar zeigt, wie sehr Ihnen dessen Wohlbefinden am Herzen liegt. Weil der Gutschein individuell planbar ist, lässt er sich perfekt an die eigenen **FINANZIELLEN** Möglichkeiten anpassen und schenkt dem Brautpaar etwas wirklich Kostbares: Zeit für sich selbst und füreinander.

Statt Flitterwochen sich selbst beschenken

Nicht jedes Brautpaar hat die Gelegenheit in den Flitterwochenurlaub zu reisen. Die Gründe dafür können vielfältig sein und es ist auch keine Pflicht, dieses Ritual zu pflegen. Es gibt dennoch die Möglichkeit, die Zeit der anspruchsvollen Hochzeitsvorbereitungen und das Hochzeitsfest mit einen **SCHÖNEN ABSCHLUSS** zu krönen.
So ist hier das schon erwähnte Wellness-Wochenende oder ein Kurzurlaub im Spa-Hotel die ideale Gelegenheit, sich selbst zu belohnen. Sie können also Ihren Gästen auf Ihrer Einladung zur Hochzeit mit dem Wunsch nach einem Geldgeschenk durchaus schon verraten, was Ihnen nach der Hochzeit am meisten Freude machen würde.

Anja Jahn



© NDABCREATIVITY / stock.adobe.com



HERSTELLER

Weitere Informationen über die redaktionell vorgestellten Brautkleider, Anzüge, Accessoires und Trauringe finden Sie unter den genannten Adressen

Brautmode

Agnes Fashion Group · www.agnesfashiongroup.pl
Air Barcelona · www.airbarcelona.com
Bianco Evento · www.bianco-evento.com
Eddy K · www.eddyk.com
Herve Paris · www.gbsherveparis.com
Jarice · www.jarice.com
Justin Alexander · www.justinalexander.com
Ladybird · www.ladybird.nl
Lanesta · www.lanesta.com
Libelle Bridal · www.libellebridal.com
Lilly · www.lilly.de
Mia Lavi · www.mialavi.com
Modeca · www.modeca.com
Oksana Mukha · www.oksana-mukha.com
Pronovias · www.pronovias.com
Randy Fenoli · www.randyfenoli.com
Rosa Clara · www.rosaclara.es
San Patrick · www.sanpatrick.com
Sincerity · www.justinalexander.com
Très Chic Bridal · www.treschicbridalwear.com

Bräutigammode

Digel · www.digel.de
Wilvorst · www.wilvorst.de

Accessoires

shoestories by elsacolouredshoes · www.myshoestories.com
Lilly · www.lilly.de

Trauringe

AG Gerstner · www.gerstner-trauringe.de
Breuning · www.breuning.de
Christian Bauer · www.christianbauer.de
Fischer · www.fischer-trauringe.de
Meisterschmuck · www.meisterschmuck.de
Niessing · www.niessing.com
Rauschmayer · www.rauschmayer.com

IMPRESSUM

Herausgeber, Verlag und Redaktion
Werbung + Druck Fendler
Reisstraße 30, 01257 Dresden
Telefon: 0351/209 22 43
Telefax: 0351/209 22 87

redaktion@heirateninsachsen.de
www.HeirateninSachsen.de

Erscheinung: jährlich
Titel: www.robertguenzel.de

Anzeigenverkauf:
Anja Butter-Mögel: 0351/209 22 43
Sylvia Boblest: 0152/33 95 95 60
Redaktion und Layout: Anja Jahn, Anja Butter-Mögel
Druck: Druckerei-Dresden.de

Nachdruck, auch auszugsweise, Vervielfältigungen und Fotoverwendung nur mit schriftlicher Genehmigung des Herausgebers. Für Inhalt, Aussage sowie Texte und Fotos der Anzeigen und deren Veröffentlichung ist der Auftraggeber verantwortlich. Offensichtliche Druckfehler leiten keinen Rechtsanspruch ab. Alle Rechte vorbehalten.

Werbung + Druck Fendler
Heiraten, Feste & Feiern in Dresden und Umgebung 2026



Modell MTL26401 · © www.treschicbridalwear.com


OK
UHREN
SCHMUCK
TRAURINGE
GOLDSCHMIEDE
OLIVER KNOBLICH
RAUSCHMAYER®
UHREN-SCHMUCK-TRAURINGE
Goldschmiede Oliver Knoblich Kesselsdorfer-/ Wernerstrasse 46 - 01159 Dresden
Mo.-Di. u. Do.-Fr. 9.00-18.00 Uhr Sa. 9.00-12.00 Uhr Tel.0351 4223777 kontakt@juwelier-knoblich.de
www.juwelier-knoblich.de