Leipzig, Halle und Umgebung

# Heiraten

## FESTE & FEIERN

### Stil & Trends
ROMANTISCH BIS NACHHALTING

### Was kostet die Feier?
DER BUDGETPLAN

**HOCHZEITSZUSCHLAG**
*MYTHOS ODER WAHR?*

### Glanzvoller Auftritt
FÜR DEN BRÄUTIGAM UND DIE GÄSTE

**VIELE LOCATIONS**
*FÜR JEDE FEIER*

### Standesämter
ALLE KONTAKTDATEN

### Braut- & Festmode
WANN KAUFE ICH MEIN BRAUTKLEID?

Online weiterlesen?
Oder Magazin einfach mitnehmen!

www.HeirateninSachsen.de

# 123 GOLD
## Magdeburg | Leipzig



**123GOLD Magdeburg**

Bärplatz 3 - 39104 Magdeburg
trauringe@123gold-magdeburg.de
Tel.: 0391-79 29 54 00

**123GOLD Leipzig**

Katharinenstr. 13 - 04109 Leipzig
info@leipzig-123gold.de
Tel.: 0341 - 69 76 40 70

**www.123GOLD.de**

Foto @heiraten-magdeburg.de - Mandy Stappenbeck -



# Heiraten in Sachsen
## Feste & Feiern

© neonshot/stock.adobe.com

EDITORIAL

Es gibt Momente im Leben, die mehr sind als ein Datum im Kalender – sie sind ein Versprechen – an die Liebe, an das Miteinander, an all die Augenblicke, die noch kommen werden. Eine Hochzeit ist genau so ein Moment: persönlich, bedeutend und voller Emotionen.

Unser Magazin möchte Sie auf dem Weg dorthin begleiten. Mit feinem Gespür für Ästhetik, mit Inspirationen für besondere Orte, stilvolle Details und ausgewählte Partner, die Ihr Fest mit Erfahrung und Leidenschaft bereichern. Dabei geht es nicht allein um Trends, sondern vor allem um das, was diesen Tag ganz besonders macht.

Ob Hochzeit oder ein anderes Herzensfest: Hier finden Sie Anbieter, die Ihre Feier unverwechselbar machen. Über QR-Codes auf den Themenseiten gelangen Sie direkt zu diesen in unserem Online-Portal.

Nehmen Sie sich Zeit zum Blättern, Träumen und Planen – und genießen Sie jeden Schritt auf dem Weg zu Ihrem großen Tag.

Ihr Team vom **Magazin Heiraten**












Fotos: Carsten Janke· www.hochzeitsfotograf-aus-berlin.com
Styling: Beatrice Blättermann · www.makeup-a-la-beatrice.de
Brautkleid: Amourelle Brauthaus · www.amourelle.net
Bräutigam-Anzug: MK Herrenmode Berlin
www.mk-herrenmode.de
Floristik: Deko mit Herz · dekomitherz
Location: Gut Liebenberg · www.schloss-liebenberg.de

Für Fragen oder Anregungen:
info@HeirateninSachsen.de

magazinheiraten

HochzeitinSachsen

magazinheiraten

# FESTE & FEIERN

58
EVENTLOCATION
Quickfinder



© Sebastian Friedrich/stock.adobe.com


**6** **Event-Spezialisten** und **Hochzeits-Anbieter** im Blick

**10** **Trendmomente** – Highlights und Neuheiten

**12** Punkt für Punkt ein Häkchen – unser **Hochzeitsplan**

**24** Unser **Budgetplan –** vom Brautkleid bis zur Feuershow

**30** Der Hochzeitsaufschlag – **Mythos oder Realität?**

**32** **Festplanung** – wie stellen wir uns unsere Feier vor?

**36** **Hochzeitsplaner** – die idealen Partner für den großen Tag

**40** **Hochzeitsstil & Trends** – von romantisch bis nachhaltig

**42** **Nachhaltigkeit beim Feste feiern** – so gehts!

**44** Vibrant Colors – **Styleshooting** in der Biosphäre Potsdam

**48** Die spannende Suche nach der **Top-Location** für das Fest




© Breuning


**58** **Location-Quickfinder** – die schönsten Orte zum Feiern in Leipzig/Halle und Umgebung

**64** **Prosit auf den Sektempfang** – Häppchen – Aperitif & Amore

**68** **Fest-Menü** oder **Fest-Buffet**?

**70** **Mit Liebe schenken** – Ideen für das Brautpaar und die Gäste

**74** Eins, zwei, drei – der **beste Weg zu den Trau(m)ringen**

**82** Trauringe im **Mokume Gane-Stil** – echt unverwechselbar!

**84** **Brautmode** – Kollektion 2027 Traumkleid gesucht

**92** **Brautmoden-Top-Trends** von Flower Power bis Baskentaille

# Hochzeit **2027**



© Maksym/stock.adobe.com

12
BUDGET-PLAN



© alex.pin/stock.adobe.com

126
FREIE TRAUUNGEN


**94** Unser **Schnittform-Guide** Fit'n Flare oder Princess-Stil?

**100** Festliche Mode – **Mode-Knigge** für **Gäste**

**102** **Schicke Brautfrisuren** – Trends und Inspirationen

**104** Das **schönste Geschenk** – Zeit zu Zweit mit Wellnesstag

**108** **Bräutigam-Looks** und festliche Mode für Ihn – modern + elegant

**116** Wie wollen wir fahren – **Kutsche oder Cabrio?**

**120** **Hochzeitsbilder** – Erinnerungen für's Leben

**126** **Die Freie Trauung** – ein Ja auf ganz eigene Art

**130** Der **Soundtrack** für den schönsten Tag – Musik und Unterhaltung zum Hochzeitsfest

**140** **Flower Power** – mehr als schöne Blumen – Brautstrauß und Hochzeitsfloristik

**146** **Junggesellenabschied** und **Bachelorette-Party –** gemeinsam feiern und lachen

**148** Auf Traumreise gehen – erholsame **Flitterwochen**

**150** **Hochzeitsjubiläen** – So viele Gründe zum Feiern

**153** **Verzeichnis der Standesämter** in Leipzig/Halle und Umgebung

**160** Herstellernachweis Impressum




Modell MTL 27214 · © www.treschicbridalwear.com



# Event-Spezialisten ...



© Studio Peace/stock.adobe.com

## LOCATIONS

### BURGEN UND SCHLÖSSER


Barockschloss Störmthal 61
Burg Gnandstein 65
Burg Kriebstein 47
Burg Mildenstein 47
Burg Querfurt 55
Burg Schönburg 67
Gut Kahnsdorf 64
Schloss Brandis 15
Schloss Wurzen 25
Schlosshotel Purschenstein 57


### HOTELS UND RESTAURANTS


Denkmalhof Schlagwitz 9
Erlebnishotel „Zur Schiffsmühle“ 33
Gasthof Alt-Engelsdorf 41
Gut Haferkorn 50
Gut Kahnsdorf 64
Hochzeitskapelle Callenberg 49
Hotel Residenz Leipzig 68
Hotel Schloss Schweinsburg 62
Kloster Nimbschen 57
Kulturhaus Eutritzsch 51
Landhotel Sonnenhof Ossig 61
Parkschloss Leipzig 37
Residenz Kerstinghaus 19
Restaurant August Horch 8
Restaurant Kastaniengrün 67
Romantik Hotel Burgkeller Meißen 19
Romantik Hotel Schwanefeld 19
Salon Ring-Café 41
Seepark Auenhain 60


### RAUMVERMIETUNG


Leuchtenbau Eventlocation 32
LVZ Kuppel 17


**Alle Anbieter auf einen Klick:**
**Jetzt im Online-Branchenverzeichnis entdecken!**

# aus Leipzig und Halle sowie Umgebung

auch unter:
**www.heirateninsachsen.de**
**www.hochzeitinsachsen.de**

## AUTOVERMIETUNG


Harz Cruiser 119
Leipzig-Oldtimer 117


## BRAUTMODE


Braut- und Festmoden Oranienbaum 95
Brautkleid sucht Braut 99
Jana's An- und Verkauf 99
Magic Moment 97
MK Brautmode 91
Schneiderei Jeanetta 95


## BRAUTFRISUR/KOSMETIK


Mandy's Mobile Hair Lounge 103
RELAX plus · Kosmetik Day Spa 104/147
Silke Seidel · Beauty & Make-up 102


## BRÄUTIGAMMODE


Kuhn Kaßkonfektion 109
MK Herrenmode 23/106


## CATERING


Anjas EIZ · Eiz Manufaktur Delitzsch 66
Kaffeesachse 69
Miximo · mobile Cocktailbar 118
Süßer Mond Eisfahrrad 10


## DEKORATION


Inspiration Zeitz · Ibells Design mit Herz 43
Priceless Moments 143


## FLITTERWOCHEN


Reisebüro Arcadia 148
Reiseprofi Markranstädt 149


## FLORISTIK


Blütenzauber 140
Floralwerkstatt Sandra Lange 145
Greta Blumen 141
Priceless Moments 143


## FOTOGRAFIE


BoothWave Fotospiegel 123
Glitzerbus · mobile Fotobox 118
Hochzeit-Leipzig 121
Hochzeitsfotograf Uwe Letzel 117
holzmannphotos 121


## FREIE TRAUUNGEN


Hochzeitsredner Martin Berke 129
Lebensreise · Anne Kiupel 127
Seelenmelodie 127


## GESCHENKE


Inspiration Zeitz · Ibells Design mit Herz 43
RELAX plus · Day Spa als Geschenk 104/147


## HAUSBAU/EINRICHTUNG


OKAL-Haus 25


## HOCHZEITSKUTSCHE


Leipziger Hochzeitskutschen 117


## HOCHZEITSORGANISATION


Herzglanz Hochzeitsplanung 34
My Wedding Planner 36
Priceless Moments 143


## JGA


Floralwerkstatt Sandra Lange 145
RELAX plus · JGA im Day Spa 104/147


## MESSEN UND EVENTS


Heiraten & Feiern Leipzig/Halle 29
marry love Hochzeitsmesse 53
Sag Ja! Hochzeitsmesse Halle 65


## MUSIK/UNTERHALTUNG


Blue Sound Service 133
DJ Oliver Plattig 130
Freaks on Fire 137
Gaukler Friedrich 139
mondschaafs Lauschpalast 137
Pianist Maurice Hüsni 135
Show & Spektakel 135


## TANZSCHULE


Tanzhaus Halle a. d. Saale 131
ZAV-Künstlervermittlung 132


## TRAURINGE/SCHMUCK


123Gold Leipzig U2
123Gold Magdeburg U2
goldbert Goldschmiede Leipzig 79
Goldschmiede Träger Goldschmiedemeister Sofia Thiele 79
Gunther Graf Schmuckdesign 83
Juwelier Junghähnel U4
Juwelier Roller 10
Juwelier Sonntag & Sohn 77
MK Trauringstudio 72
TICO Trauringmanufatur 81
Trauringhaus Leipzig 75
Wolkengold 77


## VERSICHERUNG


Waldenburger Versicherung 39


## WELLNESS


Elli Lieb · Massagen und Coaching 105
Ivonne Overmann Shop 101
RELAX plus · Kosmetik Day Spa 104/147


## ZELTVERLEIH


DH Eventmanagement 35
eventTIME 42





# Ihr schönster Tag – Heiraten im **Restaurant August Horch**



Genießen Sie die einmalige private Atmosphäre an einem Tag, an dem wir nur für Sie da sind. Wir kümmern uns um alles, was Sie und Ihre Gäste in angenehmer Erinnerung behalten werden. So vielfältig wie die Ereignisse, so individuell gestalten wir das Fest, das Ihren Namen trägt.

Unsere Erfahrung von über 20 Jahren mit exklusiven Feiern, Gala-Abenden oder herausragenden Ausstellungsveranstaltungen gibt Ihnen rundum Sicherheit zum Wohlfühlen.

stilvolles Ambiente



leckere Gerichte



Feiern & Genießen



August Horch
RESTAURANT

**RESTAURANT AUGUST HORCH**
(im August Horch Museum Zwickau)
Audistraße 7 · 08058 Zwickau
03 75/27 17 38 22
hochzeit@horch-restaurant.de
**www.horch-restaurant.de**



passende Dekorationen



flexible Ausgestaltung





# Ihr schönster Tag – Heiraten im **Denkmalhof Schlagwitz**



Ihr schönster Tag ist es wert, in unserem einzigartigen historischen Vierseitenhof groß gefeiert zu werden!

Ein ganz besonderer Ort mitten im Herzen des ländlichen Waldenburg – umgeben von Natur und historischen Mauern. Liebevoll und gemütlich hergerichtet, bietet unser Denkmalhof das passende Ambiente, um den schönsten Tag im Leben mit all seinen Liebsten in einer Atmosphäre voller Wärme und romantischer Idylle gebührend zu feiern.

gemütliches Kreuzgewölbe



individuelles Buffet



Kaffeetrinken & Feiern



weitläufiges Freigelände



Freie Trauungen

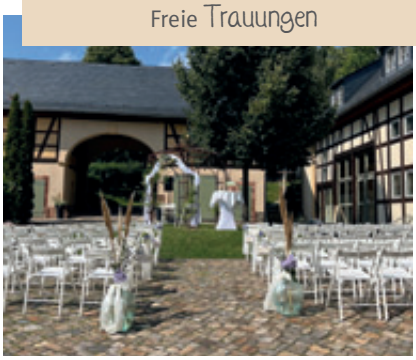

**DENKMALHOF SCHLAGWITZ**
Bachstraße 18 · 08396 Waldenburg OT Schlagwitz
03 76 08/2 84 81 · verkauf@schlagwitz.de
**www.schlagwitz.de**



glückliche Brautpaare
© Tim Hertel

# TREND·Momente

## Highlights + Neuheiten

### DER GANZ BESONDERE **DIAMANTRING**




Ein Diamant ist für die Ewigkeit – gewachsen über Millionen von Jahren, einzigartig und wertvoll. Welch wundervolles Symbol für die Liebe, die zwei Menschen verbindet!
Sein 140-jähriges Jubiläum nimmt **JUWELIER ROLLER**, der Trauringexperte, dem Paare seit Generationen vertrauen, zum Anlass, einen ganz besonderen Diamantring zu realisieren.
Er vereint all die Erfahrung, die aufmerksame Umsetzung individueller Kundenwünsche und natürlich hochpräzises deutsches Goldschmiedehandwerk. Erhältlich ist er exklusiv bei Juwelier Roller.

**juwelier-roller.de**

### CLEOFE FINATI **SOOO BRÄUTIGAM!**

Große Feste verlangen nach Esprit und **CLEOFE FINATI** aus Italien weiß, wie das geht. Hier verbinden sich außergewöhnliche Schnitte, raffinierte Details und feinste Stoffe zu Looks, die garantiert nicht nach „Anzug von der Stange" aussehen. Wenn es mal etwas ganz Besonderes sein soll, hier gibt's es ein bisschen mehr davon.




**cleofefinati.com**



### Süßer Mond

**NATUR-EIS AUS DEM EISFAHRRAD**

Darf es sogar eine Kugel mehr sein? Vom Schoko-Klassiker mit Vanille bis hin zu exotischen Varianten wie Hanf-Salzkaramell und Zitrone-Rosmarin – hier findet jeder Hochzeitsgast ein Eis, das ihm schmeckt. **SÜSSER MOND NATUR-EIS** heißt das erfrischende Cateringprojekt mit dem Manusch aus Leipzig für leckere Abwechslung auf dem Fest sorgt. Weniger Zucker, mehr Geschmack ist dabei die Devise. Alle Eiscremes sind vegan und aus Fruchtmus bzw. aus Hafer- und Mandeldrink in Handarbeit hergestellt. Der charmante Retro-Look macht das unverwechselbare Eis-Fahrrad zum Hit auf Ihrer Party.

**suessermond.de**


DIGEL
CEREMONY
TRADITION
TRIFFT
FRISCHEN
FEST-LOOK
Wer sagt eigentlich, dass Mann zwischen Klassik-Schwarz und Dunkelblau wählen muss? DIGEL zeigt mit CEREMONY wie modern Festlichkeit aussehen kann: Ob Sommerhochzeit, festliches Dinner oder großes Familienfest – hier soll der Partner echte Persönlichkeit ausstrahlen. Und am Hochzeitstag genauso gut aussehen wie der Schatz an seiner Seite.
digel.com

# Unser Hochzeitsplan




© Esther Hildebrandt / stock.adobe.com

## 1. bestimmen Datum

Sie wollen in der warmen Jahreszeit heiraten? Dann planen Sie langfristig, denn Sie sind nicht die Einzigen und die schönsten Plätze sind begehrt. Von Oktober bis April ist das Wetter zwar nicht immer hochzeitlich, aber dafür sind freie Locations am Wochenende einfacher zu bekommen.

## 2. auswählen Feierort

Der entscheidende Schritt ist die Auswahl der Location. Oft ist es sogar so, dass die Verfügbarkeit der Lokalität Einfluss auf das Hochzeitsdatum hat und deshalb noch einmal umgeplant werden muss. Geben Sie Ihren Hochzeitstermin also erst bekannt, wenn die Location gesichert ist.

## 3. planen Tageszeit

Der Zeitpunkt der Trauung hat einen wesentlichen Einfluss auf Ihren Hochzeitstag. Es macht schon einen Unterschied, ob Sie bereits 9.00 Uhr heiraten und den ganzen weiteren Tag als Fest gestalten oder Ihre Trauung erst am Nachmittag stattfindet und Sie Ihre Feier danach beginnen.

# Punkt für Punkt ein Häkchen setzen:

*Hier befindet sich eine Übersicht der wichtigsten Dinge, die in der Vorbereitungsphase anstehen. Nutzen Sie doch auch die folgenden vier Seiten gleich als Check-Liste zum abhaken!*

## GÄSTE

- [ ] Gästeliste
- [ ] Zeitplanung
- [ ] Tischplanung
- [ ] Hotelreservierung
- [ ] Kinderbetreuung
- [ ] Geschenkeliste
- [ ] Save-the-Date-Karten
- [ ] Einladungskarten
- [ ] Danksagungskarten

## GARDEROBE + STYLING

- [ ] Brautkleidstil finden
- [ ] Brautkleid kaufen
- [ ] Accessoires
- [ ] Frisur und Make-up
- [ ] Bräutigam Anzug
- [ ] Accessoires für Ihn
- [ ] Blumenkinder
- [ ] Brautjungfern
- [ ] zusätzl. Standesamtskleid

## ORGANISATION

- [ ] Budgetplanung
- [ ] Größe und Rahmen der Trauung und Hochzeitsfeier
- [ ] Trauzeugen auswählen
- [ ] Thema/Motto der Hochzeit
- [ ] Aufgaben an wichtige Personen verteilen

## LOCATION/BEKÖSTIGUNG

- [ ] Locationauswahl
- [ ] Ablaufabsprache
- [ ] Menüplanung
- [ ] Getränkeplanung
- [ ] Tisch- und Menükarten
- [ ] Tortenauswahl
- [ ] Torte bestellen
- [ ] Sonderwünsche

## BLUMEN+DEKO+EXTRAS

- [ ] Floristenauswahl
- [ ] Hochzeitsthema festlegen
- [ ] Blumenauswahl
- [ ] Tischdekoration
- [ ] Autodekoration
- [ ] Braut- und Reversschmuck
- [ ] Körbchen Blumenkinder
- [ ] Brautjungfernsträuße
- [ ] Autobänder Gäste
- [ ] Kirchen- u. Raumdekoration
- [ ] Traukerze
- [ ] Gästebuch
- [ ] Gastgeschenke

## STANDESAMT

- [ ] Termin der Trauung
- [ ] Dokumente
- [ ] Auswahl des Standesamtes
- [ ] ggf. Ehevertrag

## KIRCHLICHE TRAUUNG

- [ ] Termin
- [ ] Dokumente
- [ ] Ort der Trauung
- [ ] Ablaufplanung
- [ ] Texte für Brautpaar
- [ ] Besondere Zeremonie
- [ ] Musikauswahl
- [ ] Kirchenheft
- [ ] Hochzeitsfahrzeug

## TRAURINGE

- [ ] Trauringrecherche
- [ ] Ringe kaufen

## FOTOGRAFIE

- [ ] Fotobeispiele suchen
- [ ] Fotografenauswahl
- [ ] Videofilmer suchen
- [ ] Ablaufplanung
- [ ] Ablauf mit wichtigen Personen besprechen

## UNTERHALTUNG

- [ ] Künstler suchen
- [ ] Anbieter auswählen
- [ ] Musik-Fragebogen für Gäste
- [ ] Ablaufabsprache

# Das Budget

Wenn Sie festlegen, wie viel Ihre Hochzeit kosten darf, kalkulieren Sie nicht zu knapp, denn fast immer kostet es etwas mehr, als man denkt. Besser Sie planen von vornherein ein kleines finanzielles Polster von 500–1000 Euro ein, das angetastet werden darf, aber nur wenn es nicht anders geht. Bestimmen Sie schon zu Beginn, welche Positionen (z. B. Gastronomie oder Unterhaltung) am meisten kosten dürfen.

## 18 bis 9 Monate

- ◯ Heiraten Sie auf dem Standesamt und zusätzlich kirchlich oder mit einer Freien Trauung? Finden die Zeremonie(n) an einem Tag statt oder an mehreren?
- ◯ Größe/Stil der Hochzeit sowie die Höhe des Budgets festlegen
- ◯ eine erste Gästeliste erstellen
- ◯ Suche/Auswahl des Hotels, Restaurants oder Mietlocation
- ◯ Termin mit einer Save-the-Date-Karte an die Gäste verschicken
- ◯ Hochzeitsordner anlegen für alle Reservierungen, Buchungen usw.
- ◯ bei Bedarf einen Hochzeitsplaner mit der Organisation beauftragen
- ◯ Musiker, DJs oder Unterhaltungsprofis aussuchen und anfragen
- ◯ Brautkleid aussuchen (Lieferzeiten/Änderungen einplanen)

## 8 bis 7 Monate

- ◯ Fotograf/Videograf buchen
- ◯ Unterlagen/Urkunden für das Standesamt zusammentragen
- ◯ Trauzeugen informieren und evtl. einen Zeremonienmeister festlegen oder den Hochzeitsplaner fragen
- ◯ für Freie Trauung eine/n Freie Redner/-in auswählen und Gesprächstermin vereinbaren



© MYDAYcontent / stock.adobe.com

## noch 6 Monate

- ◯ Anmeldung beim Standesamt – frühestens jetzt möglich
- ◯ Einladungen verschicken (den Gästen die Unterkunftsmöglichkeit mitteilen)
- ◯ Hochzeitsfahrzeug buchen (Oldtimer, Kutsche oder Stretchlimo)
- ◯ Schleier, Schuhe und andere Accessoires auswählen bzw. im Geschäft bestellen
- ◯ die Hochzeitstorte bestellen
- ◯ Cateringservice buchen, falls Sie keine gastronomische Einrichtung nutzen wollen

Die Anmeldung beim Standesamt kann frühestens 6 Monate vor dem Hochzeitstermin am Wohnort erfolgen. Beide Partner müssen dafür volljährig sein.
Die einzureichenden Unterlagen hängen von der konkreten Lebenssituation ab. Bei gemeinsamen Kindern oder z.B. einer Eheschließung mit einem ausländischen Partner sind zusätzliche Dokumente mitzubringen. Ein persönliches Gespräch mit dem Standesbeamten hilft hier, noch offene Fragen zu klären.



STANDESAMTLICHE TRAUUNG:
BIS 80 GÄSTE

GROSSER SAAL:
BIS 160 GÄSTE

FREIE TRAUUNG:
4 HA SCHLOSSPARK

KIRCHLICHE TRAUUNG:
IN BRANDIS

TINY HOCHZEIT:
UNTER DER WOCHE

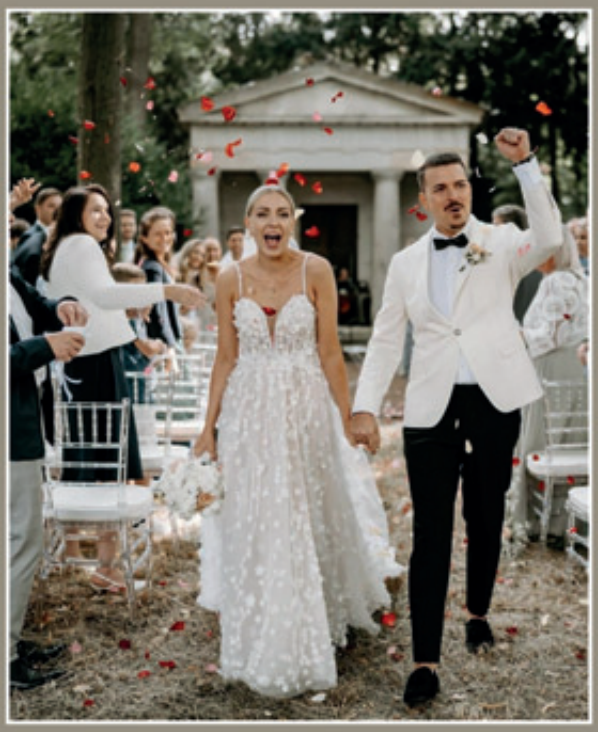

EXKLUSIVE FEIERMÖGLICHKEITEN:
INDOOR UND OUTDOOR



ANFRAGEN UNTER
SCHLOSS-BRANDIS.DE

Schloss Brandis

## Wir laden ein!

Bei einer Hochzeitsrunde mit bis zu 25 Gästen feiern Sie im engsten Familien- und Freundeskreis – und dürfen sich meist über schnelle Zusagen freuen. Wächst die Gästeliste, ist eine verlässliche Rückmeldung umso bedeutsamer. Je größer das Fest, desto wichtiger wird die Planung – sei es für die Sitzordnung oder die Beköstigung Ihrer Gäste. Setzen Sie am besten einen klaren Stichtag in Ihrer Einladung. So vermeiden Sie überraschende Änderungen und evtl. Zusatzkosten.

## noch 5 Monate

- ◯ Liste für Geschenke erstellen und Wünsche mitteilen oder diese auf der eigenen Hochzeits-Homepage einrichten
- ◯ Unterhaltungskünstler wie Zauberer, Tänzer usw. kontaktieren
- ◯ Terminvereinbarung beim Stylisten für den Hochzeitstag sowie für Probefrisieren und Make-up
- ◯ grobes Drehbuch zum Ablauf des Hochzeitstages schreiben
- ◯ falls Sie Flitterwochen machen wollen, Urlaub beim Arbeitgeber einreichen (ggf. auch schon eher)
- ◯ Ausweise/Reisepässe überprüfen, falls Flitterwochen im Ausland geplant sind, Einreisebedingungen des Urlaubslandes beachten und notwendige Impfungen einplanen
- ◯ im Kalender alle wichtigen Termine eintragen

## noch 4 Monate

- ◯ das festliche Bräutigam-Outfit zusammenstellen
- ◯ für die Kinder als Gäste eine Betreuung oder kleine Überraschungen organisieren
- ◯ Trauringe auswählen
- ◯ Dankeschön-Präsente für Trauzeugen und Zeremonienmeister überlegen



- ◯ Übernachtungen für die Gäste reservieren oder Hotelzimmer buchen
- ◯ eventuell Feuerwerk/Feuershow als Fest-Highlight einplanen
- ◯ kleine Gastgeschenke bestellen oder liebevoll selbst gestalten
- ◯ Familie und Freunde um helfende Hände bitten

© Brian / stock.adobe.com

## noch 3 Monate

- ◯ einen konkreten Tagesablauf für den Hochzeitstag erstellen
- ◯ die Gästeliste klären – wer feiert wann mit?
- ◯ Dekoration festlegen und Menü/Buffet mit Location abstimmen
- ◯ Brautjungfern-Outfits aufeinander abstimmen
- ◯ die Aufgaben und den Ablauf mit Trauzeugen, Brautjungfern und Blumenkindern besprechen
- ◯ für den Hochzeitswalzer ein paar Tanzschritte üben oder einen Kurs in der Tanzschule belegen
- ◯ falls gewünscht, eventuell einen Ehevertrag abschließen

## Einen Plan haben

Mit einem guten Zeitplan wird der Hochzeitstag für alle entspannter – und Sie können wirklich jeden Augenblick genießen, wenn Zeremonienmeister, Dienstleister und Ihre Helfer den Ablauf des Festes im Blick behalten. So bleibt genug Raum für liebevolle Überraschungen und viele Glücksmomente – selbst kleine Pannen haben keine Chance, Ihre Freude zu trüben.




# Unsere traumhafte Hochzeits-Location über den Dächern Leipzigs

Wer eine Hochzeitslocation sucht, findet in Leipzig viele schöne Orte. Die LVZ Kuppel sticht aus allen heraus. Ihre Besonderheit: Sie bietet einen modernen Rahmen, ohne den festlichen Charakter einer Hochzeit zu verlieren. Auf 300 Quadratmetern feiern Sie hier in einer gläsernen Halle hoch über den Dächern der Messestadt.

## AUSBLICK UND ATMOSPHÄRE

Das eigentliche Highlight ist die Dachterrasse mit Südausrichtung. Hier blicken Sie beim Sektempfang direkt über die Stadt, was besonders am späten Nachmittag eine entspannte Atmosphäre schafft. Die Location ist voll klimatisiert. So bleibt der Raum auch bei Sommerhochzeiten angenehm temperiert. Für Reden, Videos, Live-Musik und DJ steht eine moderne technische Infrastruktur mit Tonanlage, Mikrofonen und LED-Videowand vor Ort zur Verfügung. Dimmbares Licht sorgt zudem dafür, dass die Stimmung am Abend von festlich auf Party umschalten kann.

## KULINARIK UND PLANUNGSSICHERHEIT

Auch kulinarisch erfahren Sie und Ihre Hochzeitsgäste das komplette Verwöhnprogramm. Das Repertoire des Haus-





Fotos: Dirk Knofe

Caterers reicht von entspannten Grill-Buffets auf der Terrasse bis hin zu klassischen Menüfolgen. Und damit an Ihrem schönsten Tag alles glattläuft, unterstützen unsere erfahrenen Event-Managerinnen bei der Vorbereitung – von der passenden Bestuhlungsvariante bis zur Koordination des Service-Personals.

Die LVZ Kuppel im Leipziger Peterssteinweg ist das ganze Jahr über buchbar und bietet durch ihre besondere Architektur zu jeder Jahreszeit einen einmaligen Blick über die Messestadt.

**Kontaktieren Sie uns für Ihre Traumhochzeit:**

**0341 / 2182 - 1491**
**info@lvz-kuppel.de**
**www.lvz-kuppel.de**

# 2 Monate

- ◯ sind Termine und Wege fixiert, erhält der Hochzeitstag seinen letzten Feinschliff
- ◯ den Ablauf der Zeremonie mit Foto-/Videograf und Musikern in Ruhe durchgehen
- ◯ noch einmal wohlwollend über das Budget schauen



© Andrew/stock.adobe.com

- ◯ die Sitzordnung mit Blick auf die eingetroffenen Zusagen gestalten
- ◯ beim Probetermin Frisur und Make-up zum Strahlen bringen
- ◯ Brautstrauß und florale Details wie das Ringkissen auswählen und in Auftrag geben

# 4 Wochen

- ◯ Sitzordnung mit der endgültigen Gästeliste festlegen und Tischkarten vorbereiten
- ◯ konkrete Absprache mit dem Restaurant – genaue Anzahl der Gäste, Ablauf des Essens, Tischordnung, Tischkarten abgeben
- ◯ für den Weg zur Trauung/Feier Fahrgemeinschaften vereinbaren
- ◯ Geschenkeliste anlegen, damit klar ist, von wem welches Präsent ist (als Hilfe für die Danksagung)
- ◯ evtl. mit Hilfe von Freunden und Familie den Polterabend organisieren und dazu einladen
- ◯ oder zeitlich einen Junggesellenabschied einplanen, der von Ihren Freunden ausgerichtet wird

# 2 Wochen

- ◯ Garderobe auf die Vollständigkeit und perfekten Sitz prüfen – letzte kleine Änderungen bzw. Ergänzungen
- ◯ auf keinen Fall vergessen, die neuen Schuhe einzulaufen
- ◯ die bestellten Trauringe beim Juwelier abholen
- ◯ telefonisch alle Buchungen bei den Dienstleistern bestätigen lassen
- ◯ kontrollieren, ob alle Deko-Elemente vollständig sind

# 1 Woche

- ◯ Polterabend, Junggesellen/-innenabschied feiern
- ◯ Vorbereitungen – wie die Koffer packen – für die Flitterwochen/Hochzeitsreise treffen
- ◯ Fahrtstrecke/-zeit überprüfen, u. U. Baustellen und Umleitungen zum Standesamt oder zur Kirche und Feier einplanen
- ◯ auch die Gäste über Verkehrsbehinderungen informieren
- ◯ noch einmal gemeinsam alles Wichtige überprüfen

# Freude statt Stress

Die Planung der Hochzeit soll Freude machen und kein Stressprojekt sein. Beginnen Sie rechtzeitig, verschaffen Sie sich einen Überblick und überlegen, was Ihnen wirklich am Herzen liegt. Setzen Sie sich Etappenziele, statt alles gleichzeitig anzugehen.

Verteilen Sie Aufgaben an Trauzeugen, Familie oder Freunde – gemeinsam bewältigt man alles leichter. Und wenn es doch nicht absolut perfekt läuft? Oft fällt das nur Ihnen selbst auf.
Hilfreich ist ein fester Planungstag pro Woche, damit die Hochzeit nicht jeden Abend bestimmt. Genauso wichtig: bewusste Auszeiten zu zweit, in denen andere Themen Raum haben.

PS: Lassen Sie sich von Social Media nicht unter Druck setzen – entscheidend ist nicht Perfektion, sondern Ihr Glück. Und wenn die Organisation zu viel wird, kann ein Hochzeitsplaner oder eine strukturierte To-do-Liste für spürbare Entlastung sorgen.



Burghotel Residenz
★★★★
MEISSEN



- Festsaal und Räume von 20 bis 200 Gäste
- Feine Gastronomie und Unterstützung bei der Planung
- Hochzeits-Suite, Zimmer und Gästezimmer (26)

**Burghotel Residenz**
Domplatz 11 · 01662 Meißen
Tel. 03521 41400
www.hotel-burgkeller-meissen.de

- Balkon von Meißen über die Stadt
- Spielplatz, Bowlingbahn, Rosen Spa
- Pauschalangebote und Rundum-Sorglos-Paket





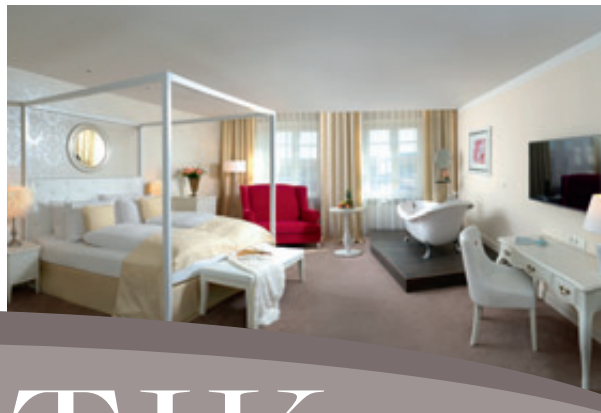

# ROMANTIK

*über Meissen und unter „Freiem Himmel“ in Meerane*



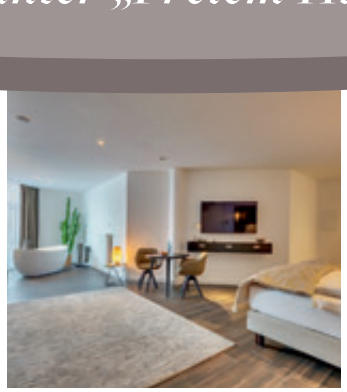



- Standesamtliche Trauungen im Hotelgarten
- Hochzeitspavillon im Hotelgarten
- Terrassen und Kinderspielplatz

**Schwanefeld RESORT & SPA**
Schwanefelder Straße 22 · 08393 Meerane
Tel. 03764 4050
www.schwanefeld.de

- Große Auswahl an Räumlichkeiten bis 250 Gäste
- Hochzeitszimmer und schöne Gästezimmer (50)
- Liebevoller Service und Pauschalpakete
- Schwanefeld SPA



Schwanefeld
RESORT & SPA
★★★★S
MEERANE




© Vitova Ylia /stock.adobe.com

# Am Vortag des Festes

- ◯ wichtige Details für die Trauung wie Papiere, Ausweise und Ringe bereitlegen – die Trauzeugen müssen ihren Personalausweis unbedingt mitbringen
- ◯ den Inhalt des Brauttäschchens zusammenstellen: sehr zu empfehlen – z. B. Kopfschmerztabletten, Kamm, Erfrischungstücher, Deo, Make-up, Pflaster

# Der Hochzeitstag

- ◯ früh am Morgen zum Friseur und ins Kosmetikstudio gehen oder die Stylistin kommt ins Haus
- ◯ Brautstrauß beim Floristen abholen (Aufgabe für Bräutigam)
- ◯ mit Hilfe einer Schwester, Freundin oder Brautjungfer das Brautkleid anziehen
- ◯ die Ringe nicht vergessen (evtl. besser einem Trauzeugen anvertrauen)


© adasvasiliauskas / stock.adobe.com

# Nach der Hochzeit

Bis zwei Wochen nach der Hochzeit sollten die Dankeskarten verschickt werden. Mit ein paar persönlichen Worten und ersten Hochzeitsfotos bereiten Sie Ihren Gästen eine besondere Freude. Damit Sie den Überblick behalten, wer Ihnen welches Geschenk gemacht hat, legen Sie am besten eine kleine Liste an. So können Sie in Ihrer Danksagung gezielt darauf eingehen – eine Aufmerksamkeit, die immer gut ankommt. Was vielleicht außerdem noch zu erledigen ist, haben wir hier in der Mitte zusammengestellt:

- Nachsendeauftrag bei der Post falls sich die Anschrift ändert
- Versicherungen anpassen
- Banken/Vereine informieren
- gegenseitig finanziell absichern und Konto-Vollmacht erteilen
- Reisepässe und Personalausweise aktualisieren lassen
- Lohnsteuerkarte und Steuerklasse anpassen lassen
- Führerschein, Verträge, Fahrzeugpapiere aktualisieren
- evtl. Namensschilder an Tür, Briefkasten und Klingel ändern

## Nicht vergessen:

Ein ganzer Tag in den festlichen Kleidern verlangt diesen einiges ab. In bewegten und bewegenden Momenten kann es schon einmal warm werden in der Festrobe. Warten Sie deshalb nach der Feier nicht zu lange mit der **Reinigung**. Je eher Sie Flecken und Schmutz aus Ihrem Brautkleid und dem Bräutigam-Anzug entfernen lassen, desto mehr Erfolg haben Sie damit.
Danach empfiehlt sich die Aufbewahrung in einem **Kleidersack** – am besten an einem kühlen, trockenen und dunklen Ort.



Modell Omi · www.libellebridal.com


CLEOFE FINATI
MK
HERRENMODE
BERLIN
www.mk-herrenmode.de

# MK HERRENMODE

BERLIN








**Beim Kauf eines Anzugs bekommen sie ein Hemd und Manschettenknöpfe geschenkt**

Budapester Str. 18-18a
10787 Berlin
Tel.:030- 25 46 42 80
info@mk-herrenmode.de
www..mk-herrenmode.de
Mo.-Sa. 10:00 - 19:00

Aktionen sind nicht kombinierbar mit anderen Rabatten
und gültig bis 31.12.2027

# Unser Budgetplan Teil 1



© Maksim Shebeko/stock.adobe.com

*Wie viel soll unsere Hochzeit kosten? Das ist eine der ersten Fragen, die Sie für sich beantworten müssen, denn daraus ergibt sich alles Weitere. Entscheiden Sie deshalb, was Ihnen am Wichtigsten ist, wenn Sie mit Ihren Liebsten gemeinsam Ihre Hochzeit feiern wollen.*

*Der Kostenplan verschafft einen Überblick und hilft, von Beginn an Prioritäten zu setzen. Kreuzen Sie an, welche Posten für Ihre Hochzeit in Frage kommen.*

## HOCHZEITSFEIER

| | ungefähre Preise | reale Kosten |
|---|---|---|
| ☐ Standesamtgebühren (evtl. besond. Trauort) | 60 – 500 Euro | |
| ☐ Kirchliche Trauung (Nebenkosten) | 40 – 80 Euro | |
| ☐ Freie Trauung | 1200 – 2000 Euro | |
| ☐ Sektempfang (nur Getränke) | pro Pers. ab 3,50 Euro | |
| ☐ Hochzeitsauto | ab 300 Euro | |
| ☐ Essen und Getränke | pro Pers. ab 80 Euro | |
| ☐ Festzelt<br>(z.B. 50 qm, ohne Boden, Selbstaufbau pro WE ca. 300 Euro, zzgl. Mobiliar) | je nach Größe und Ausstattung | |
| ☐ Dekorationsservice | ab 300 Euro | |
| ☐ Raummiete | ab 400 Euro | |
| ☐ Cocktailbar mieten (mit Barkeeper) | ab 500 Euro | |
| ☐ Candybar (selber machen oder mieten, Preis je nach Größe) | | |
| ☐ Hochzeitstorte | pro Stück 5,50 Euro | |
| ☐ Übernachtung | pro Pers. ab 70 Euro | |

Die Angaben sind als Richtwert gedacht und können im Einzelfall stark abweichen. Weiter auf der übernächsten Seite.






**TRAUMHAFTE DEKORATION**



**UNVERGESSLICHE MOMENTE**



**GENUSSVOLLES CATERING**

**TRAUEN • FEIERN • GENIESSEN • ÜBERNACHTEN**

Sektempfang • freie & standesamtliche Trauungen • DJ & musikalische Begleitung • roter Teppich • Catering • Kutschfahrten & Oldtimer • Hochzeitsfotografie & Fotobox • Feuerwerk • Schlossführungen • Übernachtungen

**IHRE ANSPRECHPARTNER**

Susan Wedekind | Alexej Heidt

03425 85 35 90
info@schloss-wurzen.de
www.schloss-wurzen.de

Mehr Infos

BISCHOFSBURG
SCHLOSS WURZEN
RESTAURANT & HOTEL

OKAL

LEBENSRÄUME SEIT 1928.

Einfach herausschneiden und an die Pinnwand heften!

# Unser Budgetplan Teil 2

## PAPETERIE

| | ungefähre Preise | reale Kosten |
|---|---|---|
| ☐ Save-the-Date-Karten (pro Stück, ohne Porto) | ab 1,00 Euro | |
| ☐ Einladungen (pro Stück, ohne Porto) | ab 3,00 Euro | |
| ☐ Menükarten (pro Stück) | ab 1,50 Euro | |
| ☐ Tischkarten | pro Pers. ab 1,30 Euro | |
| ☐ Tischnummern (10 Stück) | ab 15 Euro | |
| ☐ Gästebuch | ab 20 Euro | |
| ☐ Danksagung (pro Stück, ohne Porto) | ab 1,50 Euro | |
| ☐ Anhänger für Gastgeschenke | pro Pers. ab 0,50 Euro | |

## KLEIDUNG BRAUT

| | | |
|---|---|---|
| ☐ Kleid für Standesamt | ab 190 Euro | |
| ☐ Brautkleid | ab 800 Euro | |
| ☐ Brautschuhe | ab 130 Euro | |
| ☐ Schleier | ab 80 Euro | |
| ☐ Haarschmuck | ab 45 Euro | |
| ☐ Brauttasche | ab 70 Euro | |

## KLEIDUNG BRÄUTIGAM

| | | |
|---|---|---|
| ☐ Hochzeitsanzug mit Weste | ab 800 Euro | |
| ☐ Hemd | ab 70 Euro | |
| ☐ Schuhe | ab 150 Euro | |
| ☐ Fliege/Plastron | ca. 30/45 Euro | |

## STYLING

| | | |
|---|---|---|
| ☐ Brautfrisur, 1h (inkl. Probetermin) | ab 180 Euro | |
| ☐ Braut-Make-up, 1h (inkl. Probetermin) | ab 180 Euro | |
| ☐ Maniküre/Pediküre | je ab 30 Euro | |

Die Angaben sind als Richtwert gedacht und können im Einzelfall stark abweichen. Weiter auf der übernächsten Seite.


AIRE
Modell BECKY · Kollektion AIRE BARCELONA · www.airebarcelona.com

Einfach herausschneiden und an die Pinnwand heften!

# Unser Budgetplan Teil 3

## FOTO / VIDEO

| | ungefähre Preise | reale Kosten |
|---|---|---|
| ☐ Fotograf (je nach Zeit) | z.B. 2,5 h ab 450 Euro | |
| ☐ Fotobox (ohne Aufbau/Requisiten) | ab 100 Euro | |
| ☐ Videograf (je nach Zeit) | z.B. 4 h ab 700 Euro | |
| ☐ Sofortbildkamera | je ab 5 Euro | |

## UNTERHALTUNG

| | | |
|---|---|---|
| ☐ DJ (je nach Zeit) | ca. 1500 Euro | |
| ☐ Band (je nach Zeit und Besetzung) | ca. 1800 Euro | |
| ☐ Show-Künstler | ab 300 Euro | |
| ☐ Feuerwerk (Profi vor Ort) | ab 600 Euro | |
| ☐ Feuershow / Lasershow | ab 500 Euro | |
| ☐ Kinderbetreuung | ab 250 Euro | |

## BLUMEN & DEKO

| | | |
|---|---|---|
| ☐ Brautstrauß | ab 85 Euro | |
| ☐ Blumenschmuck für Hochzeitsfahrzeug | ab 150 Euro | |
| ☐ Tischschmuck | je Tisch ab 50 Euro | |
| ☐ Reversschmuck für Bräutigam | ab 15 Euro | |
| ☐ Blumenkinder | pro Kind ca. 12 Euro | |

## SCHMUCK

| | | |
|---|---|---|
| ☐ Trauringe (Paar) | ab 800 Euro | |
| ☐ Brautschmuck | ab 50 Euro | |
| ☐ Ringkissen | ab 25 Euro | |

## SONSTIGES

| | | |
|---|---|---|
| ☐ Tanzkurs | pro Pers. 100 Euro | |
| ☐ Gastgeschenke | pro Pers. 3 Euro | |

Die Angaben sind als Richtwert gedacht und können je nach eingesetzten Mitteln und Zeitaufwand stark abweichen.



TICKETS
online und an
der Tageskasse

Abb. digital inszeniert mit KI

MesseHeiratenFeiern

# Heiraten&Feiern
## DIE HOCHZEITSMESSE

| Braunschweig | Magdeburg | Leipzig / Halle |
|---|---|---|
| 7. / 8. 11. 2026 | 16. / 17. 1. 2027 | 23. / 24. 1. 2027 |
| MEC Millenium Event Center | Messe Magdeburg Messehalle 3 | GLOBANA Messe Schkeuditz |

**Alle aktuellen Termine findet Ihr stets auf unserer Website.**

**Findet Inspiration, persönliche Beratung und erfahrene Profis, die Euch bei der Planung Eurer Hochzeit oder Feier begleiten – auf der Heiraten&Feiern, der großen Hochzeits- und Eventmesse.**

**www.heiraten-feiern.de**

# Der Hochzeitsaufschlag: Mythos oder Realität?



*Kaum fällt das Wort „Hochzeit", scheinen die Preise plötzlich mitzufeiern – allerdings nur in eine Richtung! Viele Brautpaare stolpern bei der Planung über genau diesen Effekt und fragen sich, ob der berühmte Aufschlag wirklich gerechtfertigt ist. Das wollen wir uns hier einmal genau anschauen.*



© ViDi Studio/stock.adobe.com

## Hochzeits-DJ

Seine Aufgabe ist so viel mehr als das Abspielen von Musik. Lange vor dem großen Fest geht es im Vorbereitungsgespräch darum, wie sich das Brautpaar die Party vorstellt. Der persönliche Musikgeschmack und besondere Programmpunkte prägen die Planung. Daraus folgt eine extra angelegte **LISTE** mit **WUNSCHTITELN** und der dazu passenden **MODERATION**. Ihr DJ konzipiert also ein Party-Event nur für Sie. **AUF-** und **ABBAU** der Technik, die Koordination mit den Ansprechpartnern sowie An- und Abfahrt ergeben zusammen damit den Endpreis.

## Florist/-in

Auch hier richtet sich alles nach Ihren Wünschen: Für ein stimmiges Erscheinungsbild werden Farben, Formen, Blumenarten und Arrangements von Ihrem Floristen ausgewählt und mit Ihnen bis ins **DETAIL GEPLANT**. Am Hochzeitstag kommt die Lieferung und die **DEKORATION** in der Location hinzu. Das heißt, Sie bezahlen nicht nur die Blumen, sondern den kompletten Service mit allem, was zur Hochzeitsfloristik dazugehört.

## Ja!

Eine Hochzeit ist
**etwas ganz Besonderes.**
Deshalb sind die Erwartungen auch so groß. Das heißt nichts anderes, als von allem etwas mehr:
**Mehr Beratung, mehr Zeit**
für **mehr Individualität** und am Ende auch **Ja – zu mehr Geld** – für:

- **VORGESPRÄCHE**
  *(ausführlich und wiederholt)*
- **KALKULATION**
  *(Vorstellungen an Budget anpassen)*
- **PLANUNG**
  *(nach Kundenwünschen)*
- **INDIVIDUALISIERUNG**
  *(Möglichkeiten aufzeigen)*
- **ABSTIMMUNG**
  *(mit Brautpaar und Partnern)*
- **REALISIERUNG**
  *(am Termin vor Ort)*

## Freie Trauung

Trauredner/innen nehmen sich in mehreren ausführlichen Gesprächen Zeit, um eine wirklich maßgeschneiderte Rede zu entwickeln. Das Schreiben erfordert Feingefühl, Zeit und rhetorisches Geschick. Am Hochzeitstag sorgen sie für eine **PERSÖNLICHE** Zeremonie und einen reibungslosen Ablauf am Wunschort. Diese **INTENSIVE VORBEREITUNG** spiegelt sich auch im Preis wider.

## Fotograf

Ein Hochzeitsfotograf trägt viel Verantwortung um keinen der schönsten Festmomente zu verpassen. Eine detaillierte Absprache ist deshalb vorher unverzichtbar. Am Hochzeitstag arbeitet er viele Stunden, um all die großen und kleinen Geschichten einzufangen. Doch der **GRÖSSTE TEIL** der **ARBEIT** folgt erst **DANACH** mit der **BILDAUSWAHL** und Bearbeitung. Diese Mischung aus einmaliger Situation, Zeitaufwand und Kreativität rechtfertigt einen höheren Preis als im geschäftlichen Alltag.

*Anja Jahn*



Modell Priya · www.gbsherveparis.com

# Gemeinsam feiern – **Die Gästeliste**




© Marina Demidiuk/stock.adobe.com

*Die Gästeliste gehört zu den ersten und emotionalsten Entscheidungen auf dem Weg zur Hochzeit. Schließlich geht es darum, all die Menschen auszuwählen, die Ihnen besonders am Herzen liegen und die Sie unbedingt an diesem Tag dabei haben wollen. Die richtige Balance zwischen Herz und Verstand zu finden macht diesen Schritt zu einer wichtigen Aufgabe.*

Die meisten Brautpaare bevorzugen einen persönlichen Rahmen und laden zwischen **40** und **80** **Gäste** ein.

Sie legen besonders viel Wert darauf, den Tag intensiv und im engen Kreis von **Familie & Freunden** zu erleben.



© deagreez/stock.adobe.com



## Wen wollen wir einladen?

Die Gästeliste ist einer der wichtigsten Bausteine der Hochzeitsplanung – denn sie hat Einfluss auf die Atmosphäre, das Budget und den Ablauf Ihres großen Tages. Wen Sie einladen, ist letztlich auch ein Abschätzen von **WUNSCH UND WIRKLICHKEIT** – wie zum Beispiel den räumlichen und auch finanziellen Möglichkeiten. Ganz egal, ob Sie bei der Zusammenstellung auf eine klassische Papierliste oder digitale Lösungen setzen – wichtig ist, den Überblick zu behalten und die Abstimmung mit Ihren Gästen so leicht wie möglich zu halten.

## Ja, Nein oder vielleicht?

In Deutschland bewegt sich die Gästezahl der meisten Hochzeiten im zweistelligen Rahmen und liegt oft unter 100 Personen. Große Feiern darüber hinaus kommen zwar vor, sind aber eher die Ausnahme. Doch selbst bei einem Hochzeitsfest im Mini-Format brauchen Sie eine verlässliche Gäste-Planung.
Ein erster Schritt ist die **PRIORITÄT** der eingeladenen Personen: Wer gehört unbedingt dazu – Familie, enge Freunde, langjährige Wegbegleiter? Danach folgen die „Kann-, aber-muss-nicht"-Einladungen. Diese Einteilung hilft Ihnen, Entscheidungen zu treffen und Diskussionen zu vermeiden. Wichtig ist dabei, dass Sie **ALS PAAR** eine **GEMEINSAME LINIE** finden und sich nicht von Erwartungen Anderer unter Druck setzen lassen.

## Smarte Tools nutzen

Für die Organisation der Gästeliste stehen Ihnen heute – wenn Sie das bevorzugen – auch digitale Lösungen zur Verfügung. Von einfachen Tabellen bis hin zu **SPEZIALISIERTEN APPS** und Plattformen. Tools, wie die Hochzeitshelfer.app – funktionieren wie ein Online-Planer, der Gästeliste, Zusagen, Menüwünsche und Sitzpläne übersichtlich zusammenführt. Diese Hilfsmittel unterstützen Sie dabei, Einladungen zu verwalten, Rückmeldungen zu sammeln und Essenswünsche oder Begleitpersonen im Blick zu haben. So behalten Sie die Übersicht und können flexibel reagieren.

Die Kommunikation mit Ihren Gästen spielt eine entscheidende Rolle: **FRÜH VERSCHICKTE SAVE-THE-DATE-KARTEN** und liebevoll gestaltete Einladungen helfen bei der Orientierung und wecken Vorfreude bei Familie und Freunden. Eine gute Kommunikation – etwa bei der **BITTE** um **ZU-** oder **ABSAGEN** – schafft von Anfang an eine angenehme Atmosphäre und erleichtert die Planung für alle, die bei der Hochzeit dabei sind.



Zur Schiffsmühle
Erlebnishotel

Ihr Hochzeitshotel direkt an der Mulde!



Wir bieten Ihnen perfekt eingerichtete Räume, moderne Zimmer, eine individuelle Beratung sowie langjährige Serviceerfahrungen unter dem Motto:
· Schönere Hochzeiten ·
Sächsisch natürliche Gastfreundschaft erleben & genießen.

FREIE TRAUUNGEN

Erlebnishotel „Zur Schiffsmühle"
Zur Schiffsmühle 2 – D-04668 Grimma/ Höfgen
Tel.: 03437/ 7602-0
E-mail: info@schiffsmuehle.de

www.schiffsmuehle.de

# Wie stellen wir uns unser Fest vor?

Was ist uns am **Wichtigsten?** Die Location, das Essen oder die Party?

Wofür wollen wir das **größte Budget** verwenden?

**Elegant** und **chic** oder **fröhlich** bunt und **leger?**

**Wo** wollen wir **feiern?**

Der **ganze Tag** oder erst ab **Nachmittag?**

**Zu Hause** oder außerhalb im **Restaurant?**

Mit **Plan** von **A** bis **Z** oder improvisiert mit viel **Freiraum?**




# Wir haben einen Plan!

Sobald Sie für sich geklärt haben, was Ihnen an Ihrem Hochzeitstag wirklich am Herzen liegt, haben Sie die **GRUNDLAGE** für alles, was danach kommt. Die Klarheit, was für Sie im **MITTELPUNKT** stehen soll, macht es leichter zu entscheiden, welche Bereiche Sie vielleicht einfacher halten wollen. Aufbauend darauf können Sie alle nächsten Aufgaben zeitlich sinnvoll planen.

# Ganz schön praktisch:

Damit ein Gesamtbild entsteht, das zu den Vorstellungen Ihrer Hochzeit passt, nehmen Sie sich Zeit und fangen an, Ihre Gedanken so festzuhalten, wie es sich für Sie gut anfühlt. Ob im **SKIZZENBLOCK**, im Notizbuch, in einem **HEFTER** oder **DIGITAL** – wichtig ist nur, dass alles einen Platz bekommt, ohne schon perfekt sein zu müssen. Ein **MOODBOARD** kann helfen, erste Ideen, Farben und Stimmungen sichtbar zu machen und Ihrem Gefühl ein Bild zu geben. Auch **FRAGELISTEN** sind super praktisch, um nach und nach Gewissheit zu bekommen. So entsteht eine Grundlage, die Ihnen Orientierung gibt und Sie einfach besser durch die Organisation Ihres Festes führt.

# Frische Ideen gesucht

Sobald Sie Ihre eigenen Ideen gesammelt haben, lohnt sich ein Blick nach außen – oft entstehen genau daraus die schönsten Aha-Momente. **HOCHZEITSMAGAZINE**, Plattformen wie **PINTEREST** oder **INSTAGRAM** sind wahre Fundgruben, wenn es um Stimmungen, Farben und kreative Details geht. **HOCHZEITSMESSEN** geben Ihnen zusätzlich die Möglichkeit, Dinge **LIVE** zu erleben und Dienstleister kennenzulernen. Wichtig ist dabei: Nehmen Sie nur das mit, was sich für Sie wirklich stimmig anfühlt. So bleibt Ihre Hochzeit authentisch – und bekommt trotzdem wertvolle Impulse von außen.



Viele der links oben genannten Fragen stellen sich auch für **andere große Feste** wie z. B. **runde Geburtstage, Jugendweihe** oder **Schulanfang**. Auf den nächsten Seiten erhalten Sie die besten Tipps dafür – vom Budget bis zur Gästeliste und noch viel mehr!






DH EVENTMANAGEMENT
WWW.DH-EVENTMANAGEMENT.DE

**Traumhafte Feste im Grünen –**
**Zeltverleih für Ihre Hochzeitsfeier**

- **Zeltverleih:** Flexible Falt-, Pagoden- und Festzelte (für 15 bis 1.000 Personen).
- **Hochzeitsfeier:** Romantische Zelthochzeiten inklusive Innenhimmel und Kronleuchtern
- **Familien- und Firmenfeiern:** Modulare Zeltlandschaften für private und geschäftliche Events
- **Junggesellenabschied:** Event-Ausstattung für exklusive Partys im Freien
- **Kinderanimation:** Verleih von TÜV-geprüften Hüpfburgen für den Nachwuchs
- **Eventtechnik & Gastro:** Mietgeschirr, Bühnenpodeste, Licht- und Tonanlagen sowie Zeltheizungen


Geschirrverleih


Equipmentverleih


Festzeltverleih


Zelthochzeit

**DH Eventmanagement**
Dübener Straße 43 · 04838 Laußig
03 42 43-42 41 11 0176-61 02 87 51
info@dh-eventmanagement.de
www.dh-eventmanagement.de

# Profi an Bord?

# ...aber gern!

*Hochzeitsplaner können Ihnen vor allem eines schenken: Struktur im Kopf und Ruhe im Herzen. Sie kennen die vielen kleinen und großen Stellschrauben einer Hochzeit und helfen Ihnen dabei, den Überblick zu behalten, ohne dass Sie sich im Detail verlieren. Gleichzeitig bringen sie Erfahrung, Ideen und ein gutes Netzwerk an Dienstleistern mit – damit alles reibungslos zusammenläuft und aus Ihren Vorstellungen ein rundum schönes Fest wird.*



© contrastwerkstatt/stock.adobe.com

## Hochzeitsplaner – die idealen Partner

Die meisten Brautpaare planen ihre Hochzeit heute selbst – mit viel Herzblut und dem Wunsch, ihre eigenen Ideen ganz **PERSÖNLICH** umzusetzen.
Das kann wunderbar sein, führt aber manchmal auch dazu, dass ein gewisser Perfektionsdruck entsteht. Und plötzlich fühlt sich das Ganze eher nach To-do-Liste als nach Vorfreude an. Halten Sie deshalb ruhig kurz inne: Wollen Sie wirklich **ALLES SELBST** stemmen – oder wünschen Sie sich an manchen Stellen einfach etwas **ENTLASTUNG**? Vielleicht merken Sie auch, dass der Kalender sowieso schon voll ist und die vielen Entscheidungen langsam überwältigend wirken. Genau dann kann Unterstützung von außen eine echte **ERLEICHTERUNG** sein.






**MY WEDDING PLANNER** · Eure Traumhochzeit in besten Händen
Schloss 9, 06179 Teutschenthal · kontakt@my-weddingplanner.eu

My wedding planner

- digitales Hochzeits-Gutscheinheft
- Mitteldeutschland, Meckl.-Vorpommern, Brandenburg
- 9,99 € im Online-Shop
- einfache Planung, flexible Zahlungsmöglichkeiten
- 3 verschiedene Planungspakete
- von Teilplanung bis zur Komplettbegleitung

Das Ziel ist eine entspannte Traumhochzeit mit unvergesslichen Erinnerungen.

my-weddingplanner.eu

# EURE TRAUMHOCHZEIT IM PARKSCHLOSS LEIPZIG

**UNSERE HIGHLIGHTS**

- 4 Veranstaltungssäle auf 1.000m² mit verschieden großen Eventflächen
- je nach Bestuhlung für insgesamt 50 - 1.000 Personen
- großzügiger Außenbereich mit 1.200m² Terrassenfläche und Balkon
- mit Blick ins idyllische Grün im Herfurth'schen Park in der agra-Parkanlage
- 120 Parkplätze am Haus
- 15 min von der Innenstadt Leipzig's entfernt

Orangerie für bis zu 60 Personen
Spiegelsaal für bis zu 90 Personen
Barocksaal für bis zu 220 Personen
Ballsaal für bis zu 250 Personen





PARKSCHLOSS

Parkschloss Leipzig - Im Dölitzer Holz 20, 04279 Leipzig

www.parkschlossleipzig.de | post@parkschlossleipzig.de | 0341 333 99 740


Ein Hochzeitsplaner ist dabei kein „Alles-übernehmender-Ersatz", sondern eher Ihr Sparringspartner im Hintergrund. Er bringt seine **EXPERTISE**, Struktur und kreative Ideen mit – und greift genau dort ein, wo Sie es wollen.
Und das Beste daran: Ihre eigenen Vorstellungen stehen immer **IM MITTELPUNKT,** Sie bestimmen jederzeit den Umfang der Unterstützung. Sie entscheiden also selbst, welche Aufgaben Sie gerne übernehmen und welche Sie lieber abgeben möchten.
So entsteht Planung, die sich nicht nur nach Stress anfühlt, sondern nach einer guten Vorbereitung, Schritt für Schritt, ganz in Ihrem Tempo. Und dann erscheint fast alles machbar und bekommt mehr Leichtigkeit.

## DAS ALLES UND NOCH VIEL MEHR...

KANN IHR WEDDINGPLANNER FÜR SIE TUN:

**Hochzeitskonzept entwickeln**

Budgetplan erstellen

**LOCATIONSUCHE**

Vermittlung Dienstleister

**ABLAUFPLAN FESTLEGEN**

**Stil- und Design:**
**Dekoration, Farben, Papeterie**

Organisation Probetermine

Begleitung bei Vertragsverhandlungen

**ZEREMONIENMEISTER AM HOCHZEITSTAG**

**Finden Sie hier Ihren Hochzeitsplaner**

# Eine **Hauptrolle** für die Location

## Wo wollen wir eigentlich feiern?

Die Wahl der Hochzeitslocation gehört ganz am Anfang zu den **WICHTIGSTEN** Entscheidungen in Ihrer gesamten Planung. Sie gibt sozusagen den Rahmen vor, in dem sich alles Weitere entfaltet. Oft hängt daran eine ganze Kette an organisatorischen Fragen, die man am Anfang leicht unterschätzt.
Dazu gehört zum Beispiel **WIE WEIT** die Location vom Standesamt entfernt ist und wie viel Zeit Sie für den Weg dahin einplanen müssen. Auch die Erreichbarkeit für Ihre Gäste spielt eine Rolle.



© Schulterblick.media/stock.adobe.com

Ein weiterer entscheidender Punkt ist die **VERFÜGBARKEIT** am Wunschtermin. Gerade beliebte Locations sind oft **LANGE IM VORAUS** ausgebucht, weshalb es sinnvoll ist, hier möglichst früh Klarheit zu schaffen.
Erst wenn diese Details geklärt sind, lassen sich viele Dinge sinnvoll planen und aufeinander abstimmen. Die Location beeinflusst schließlich auch, wie Ihr gesamter Tag aussehen kann und welche Abläufe realistisch sind. Wichtig ist vor allem, ein Gefühl für den richtigen Ort zu entwickeln und die grundsätzlichen **RAHMENBEDINGUNGEN** zu klären. Alles Weitere kann dann Schritt für Schritt im Detail ausgearbeitet werden.

# *Wie groß soll unsere Hochzeit sein?*

### Klein aber **fein**!

Eine Hochzeit muss nicht groß sein, um unvergesslich zu werden. Die Gästeliste von 20 bis 40 Personen schafft eine Atmosphäre, in der echte Begegnungen und Gespräche Platz finden. Oft entsteht viel mehr Nähe, die große Feste nur schwer erreichen. Auch organisatorisch bringt diese Feier viele Vorteile mit sich. Abstimmungen sind weniger komplex und der Ablauf lässt sich entspannter gestalten. Zudem eröffnet sich mehr Spielraum im Budget: Sie können in ein **EXQUISITES** Menü, eine außergewöhnliche **LOCATION** oder in die Dekoration investieren. Ob im charmanten Boutique-Hotel, im privaten Garten oder im stilvollen Restaurant – viele Locations entfalten gerade im kleinen Rahmen ihren Zauber.

### Darf es etwas ... **mehr** sein?

Viele Paare bewegen sich im mittleren Rahmen – denn mit etwa 40 bis 80 Gästen lässt sich eine gute **BALANCE** finden. Genug Menschen, um eine lebendige Stimmung zu schaffen und ausreichend Raum für persönliche Momente. Diese Größe bietet Ihnen die Chance, sowohl **FAMILIE** als auch **FREUNDESKREIS** angemessen einzubeziehen, ohne dass der Überblick verloren geht. Sie können Programmpunkte wie Reden, Spiele oder kleine Highlights gut integrieren, ohne dass der Tag überladen wirkt.
Für das Budget bedeutet das, **PRIORITÄTEN** zu setzen: eine schöne Location und gutes Essen, während andere Bereiche etwas schlichter gehalten werden.

### **Big is Beautiful.**

Mit **MEHR ALS 100 GÄSTEN** wird die Feier zu einem Ereignis voller Energie und besonderer Momente. Eine Hochzeit dieser Größe bietet die Möglichkeit, **WIRKLICH ALLE** wichtigen Menschen aus Ihrem Leben zusammenzubringen und gemeinsam zu feiern. Oft ist die Atmosphäre dann noch ausgelassener und dynamischer. Tanzfläche, Musik und **PROGRAMM** bekommen eine herausragende Bedeutung, denn viele Gäste sorgen für Bewegung und Lebendigkeit. Gleichzeitig wächst auch der finanzielle und organisatorische Aufwand. Eine gute Struktur und Planung und die Unterstützung durch **PROFIS** sind hier sehr **WERTVOLL**. Umso wichtiger ist es, zu überlegen, wie viel Sie investieren möchten und können.

**Sicherheit für Ihre Traumhochzeit mit der Hochzeitsversicherung**

- Planungssicherheit und Kostenschutz für Ihren schönsten Tag
- für Polterabend, standesamtliche und religiöse oder freie Trauung
- Trauzeugen und Angehörige des Brautpaares sind im Versicherungsschutz eingeschlossen
- Stornokosten und Mehrkosten im Falle einer Umbuchung enthalten
- inklusive Veranstalterhaftpflicht




# **Für alles gewappnet** – außer gegen Schmetterlinge im Bauch

Sie planen Ihren großen Tag voller Vorfreude, Liebe und Herzklopfen – und genau so soll er auch werden. Doch manchmal kommt das Leben dazwischen, mit kleinen oder größeren Überraschungen, auf die man keinen Einfluss hat. Keine Sorge: Das bedeutet nicht, dass Sie an das Schlimmste denken müssen – aber ein bisschen Voraussicht kann Ihnen viel Gelassenheit schenken. Eine Hochzeitsversicherung klingt im ersten Moment vielleicht etwas nüchtern, ist aber in Wirklichkeit ein kleiner Schutzengel im Hintergrund. Wenn Sie ihre Feier zum Beispiel wegen **KRANKHEIT**, eines familiären Notfalls oder unvorhersehbarer Umstände **ABSAGEN** oder verschieben **MÜSSEN**, kann Sie diese Absicherung vor hohen Stornokosten bewahren. Denn echte Sicherheit zeigt sich oft erst dann, wenn etwas anders kommt als geplant. Besonders bei **GRÖSSEREN FEIERN**, bei denen viel Planung und Budget im Spiel sind, ist das eine echte Erleichterung. Und das Beste: Mit diesem Kostenschutz im Rücken können Sie sich ganz auf das konzentrieren, was wirklich zählt – Ihre Liebe und den großartigen Tag, an dem Sie „Ja“ zueinander sagen.

# Hochzeitsstil & Trends



© klavdiyav/ stock.adobe.com

## Romantisch



© Olga Pulchina/stock.adobe.com

Das Hochzeitsfest ist die perfekte Gelegenheit, romantisch aus dem Vollen zu schöpfen und auf wahre Eleganz zu setzen. Entscheidend sind dabei nicht in erster Linie die favorisierten Farben sondern eine hochwertige, stimmige Ausstattung, die dem Fest besondere Klasse verleiht.

## Minimalistisch

Minimalismus als Stilkonzept bedeutet keineswegs Verzicht auf Schönheit – im Gegenteil, hier bekommen kreative Ideen ihren großen Auftritt. Mit mediterranen Elementen wie Lavendel, Basilikum oder Zitronen lassen sich beispielsweise ganz entspannt budgetfreundliche Arrangements gestalten, die sich harmonisch in das Gesamtbild einfügen.



© dron285/ stock.adobe.com



© fotograf-halle.com/stock.adobe.com



© hardvicore/ stock.adobe.com

## Farbenstark



© Fotos: jakobundlinda.de · Deko: vomtischzurtafel.de



Mit erfrischendem Mut zur Farbe zeigen Brautpaare hier: Wir feiern uns und das Leben und teilen unsere Freude mit allen, die wir lieben. „Vibrant Colors“ stehen für leuchtende Töne, die pure Energie und Lebenslust ausstrahlen. Ob Frühling, Sommer, Herbst oder Winter – diese Farben rocken jede Jahreszeit.



© Foto: www.jakobundlinda.de



...sächsisch – himmlisch – herzlich

GASTHOF ALT ENGELSDORF

Hotel · Restaurant · Bowlingcenter · Sommerterrasse

- Romantische Hochzeitssuite
- 25 gemütlich eingerichtete Zimmer 3 Banketträume bis 60 Personen sowie Zugang zur herrlich begrünten Sommerterrasse





04319 Leipzig · Engelsdorfer Str. 290
Tel.: 0341/65 61 0 · www.gasthof-alt-engelsdorf.de

# SALON Ring CAFÉ LEIPZIG

- Exklusive Eventlocation mit historischem Charme im Herzen Leipzigs
- Festlicher, heller und teilbarer Saal für Hochzeiten, Tagungen und Kongresse
- Events für bis zu 250 Gäste
- 100 m² Tanzfläche und separate Bar
- Heller, teilbarer Saal mit 100 m² Tanzfläche und separater Bar
- 250 m² Terrasse mit Blick auf das Gewandhaus und die Innenstadt
- Persönliche Begleitung bei Planung & Umsetzung
- Hauseigenes Catering des Ring-Cafés – individuell nach Euren Wünschen

Wunschtermin oder Besichtigung vereinbaren

Unsere Bar

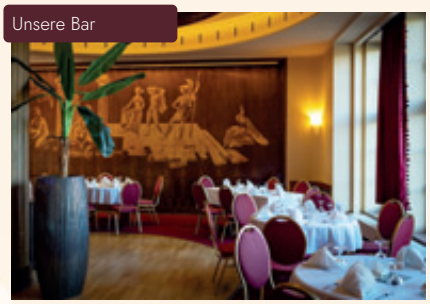

Unser Service

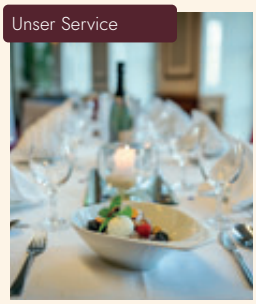

Unser Saal



Unsere Delikatessen



**Ring-Café GmbH**

Roßplatz 8-9 · 04103 Leipzig
0178-1 37 13 98
info@ring-cafe-leipzig.de
www.ring-cafe-leipzig.de

# **Nachhaltigkeit** beim Feste feiern

So gehts!

*Eine Feier zu organisieren heißt, viele Entscheidungen zu treffen. Vielleicht auch – diesen Tag im Einklang mit dem zu planen, was Ihnen wichtig ist – echte Nachhaltigkeit. So entsteht ein Fest, das sich nicht nur schön, sondern auch richtig gut anfühlt.*



© Rido/stock.adobe.com

## Weniger Papier

Die Save-the-Date-Karte digital, das Programm auf einer Tafel – oft braucht es gar nicht so viel Gedrucktes. Und die Einladung sieht auch auf schönem Recyclingpapier edel und modern aus.

Für die wichtigsten Informationen reicht oft eine kompakte Papeterie, die dafür umso bewusster gestaltet ist.



## Saisonale Blumen

Blumen der Saison wirken natürlicher und sind oft umweltverträglicher verfügbar. So passt die Tischdeko zur Zeit und zum Ort.

© Marina Lohrbach/stock.adobe.com

## Kurze Wege

Je näher, desto entspannter. Eine Location in der direkten Umgebung spart Zeit, Kraftstoff und Nerven. Kurze Strecken machen die Anfahrt leichter – also weniger Weg – mehr Hochzeitsfest! Und wer vor Ort feiert, entdeckt vielleicht sogar schöne Möglichkeiten für Fotos, Spaziergänge oder den kleinen Mitternachtssnack.





## Gemeinsam fahren

Fahrgemeinschaften oder Shuttle lassen die Fahrt gleich geselliger ausfallen. Und ganz nebenbei reduziert sich der Anreise-Aufwand für Ihre Gäste zur Location.

© CaptureCollabStudios/stock.adobe.com

## Second Love

Ob Kleid, Anzug oder Deko: Vieles muss nicht unbedingt neu sein, um besonders zu wirken. Wiederverwendetes hat oft mehr Stil und Charakter als erwartet. Auf Flohmärkten, in Secondhand-Läden oder im Freundeskreis warten so manche Schätze auf ihren zweiten großen Auftritt.

## Mehrfach nutzen

Hochwertige Deko oder kleine charmante Dinge wie Vasen, Gläser und Kerzen lassen sich immer wieder nutzen oder weitergeben.
Einmal schön ist gut – mehrmals schön ist besser. So kann aus der Hochzeitsdeko später ein schönes Erinnerungsstück oder ein Geschenk für die nächste Feier werden.

## Regional essen

Saisonale und regionale Speisen schmecken nicht nur besser. So frisch und ohne Umwege auf dem Teller heißt auch: Gutes Essen braucht keine weite Reise. Ob Spargel im Frühjahr, Beeren im Sommer oder Kürbis im Herbst – der Saisonkalender liefert ganz nebenbei köstliche Ideen fürs Hochzeitsmenü.

## Bewusst auswählen

Qualität vor Quantität ist besser – denn Trends kommen und gehen. Setzen Sie auf ein Konzept, das sich generell stimmig anfühlt. Lieber authentisch feiern als kurzlebigen Hyps zu folgen, die nicht zu Ihnen gehören. Was wirklich passt, darf bleiben – auch wenn schon wieder der nächste Hochzeitstrend verlockt.

*Anja Jahn*



## Sinnvolle Giveaways

Kleine Aufmerksamkeiten, die wirklich genutzt werden, bleiben in Erinnerung. Etwas Essbares oder Selbstgemachtes kommt immer gut an. Praktisch, persönlich oder einfach lecker – Hauptsache, das Gastgeschenk landet nicht gleich in der Schublade. Ein kleiner Gruß mit Augenzwinkern darf dabei natürlich nicht fehlen.

© asab974/stock.adobe.com

Isabell Schulze
INSPIRATION
GESCHENKE & DEKO AUS ZEITZ

KREATIVE
HOCHZEITSDEKORATION






Willkommen bei IBELLS-DESIGN-MIT-HERZ! – Partnerin für florale Designs + Accessoires

Wir beraten Sie kompetent und helfen mit unseren wunderschönen Arrangements Ihren Emotionen Ausdruck zu verleihen.

WIR FERTIGEN FÜR SIE:

- Kränze und Gestecke aus konservierten und Trockenblumen
- Sträusse und Blumenarrangements für alle Anlässe
- feierliche Accessoires z.B. Haarkämme, Anstecker für ein perfektes Outfit
- kreative Designs aus Holzbuchstaben als Geschenke und Wohn-Accessoires

IBELLS DESIGN MIT HERZ
– HOCHZEITSDEKORATION

Inh. Isabell Schulze · Braustr. 6 · 06712 Zeitz
Ibells-design-mit-herz@gmx.de

www.inspirationzeitz.de

# Vibrant Colors

# **Styleshooting** Biosphäre Potsdam

















Noch mehr Inspiration
magazin_heiraten

**Location:** www.biosphaere-potsdam.de
**Foto:** www.ah-photo-moments.de
**Styling:** www.make-up-by-mg.de
**Floristik:** www.allegria-decorations.de
**Dekoration:** www.hochzeitsplaner-brandenburg.berlin
**Brautkleid:** www.princessdreams.de
**Herrenanzug:** www.hisandherdreamwedding.de
**Torte:** www.fromavawithlove.de
**Papeterie:** www.prettyorange.de
www.cartaliastudio.de
**Schmuck:** www.juvelan.net







# **Heiraten** auf Burg Kriebstein

Burg Kriebstein

- Trauungen und Hochzeitsfeiern im stimmungsvollen „Großen Festsaal“ und im „Kleinen Veranstaltungssaal“
- festliche kirchliche Trauungen in der historischen Burgkapelle
- Hochzeitsfeiern in der Säulenhalle
- Sektempfänge im romantischen Burghof
- Sonderführungen durch die Burg
- stilvolle Hochzeitsfotografie



Burg Kriebstein
09648 Kriebstein
Telefon: 034327/952-0
kriebstein@schloesserland-sachsen.de
www.burg-kriebstein.eu

# **Fürstlich feiern** auf Burg Mildenstein

- Trauungen in der Fürstenstube im Herrenhaus
- freie Trauungen auf dem Burghof
- Hochzeitsfeiern in den Rittersälen oder im rustikalen Herrenhauskeller (max. 130 Gäste)
- moderne Cateringküche
- Buffetraum
- Erlebnisführungen durch die Burg



Burg Mildenstein

Burg Mildenstein
Burglehn 6 · 04703 Leisnig
Tel. 034321/6256-0
mildenstein@schloesserland-sachsen.de
www.burg-mildenstein.de







# Die Suche nach der **Top-Location**

*Wenn das keine Liebe auf den ersten Blick ist! Aber Romantik allein kann das Kriterium nicht sein. Es gibt noch viele Fragen zu beantworten, bevor aus dem Wunsch Wirklichkeit wird. Das beginnt bei der Entfernung zur Lieblingslocation und führt zum nächstem Punkt: der Verfügbarkeit!*



© Jhati/stock.adobe.com

Die Suche nach der Hochzeitslocation gehört zu den **MEILENSTEINEN** Ihrer Planung – und fühlt sich oft ein bisschen an wie die berühmte Suche nach der Nadel im Heuhaufen. Denn nun wird aus der Idee ein konkretes Projekt: **PASST DIESER ORT** wirklich zu Ihnen und Ihren Vorstellungen?

## Eine **Vision** haben

Ein guter Einstieg ist es, sich zu fragen, was Ihnen am wichtigsten ist. Möchten Sie eher drinnen oder draußen feiern? Soll es ein **ELEGANTES** Ambiente sein, etwas **LÄNDLICHES** oder vielleicht ein moderner, **URBANER ORT**? Diese Vorauswahl hilft Ihnen, die Suche einzugrenzen und sich dabei nicht zu verlieren. Haben Sie auch die **GRÖSSE** der Räume im Blick – schließlich sollen diese zu Ihrer Gästeliste passen und weder zu leer noch zu gedrängt wirken.

Ein Aspekt, der oft unterschätzt wird, ist der Zeitpunkt. Beliebte Locations sind in den Hochzeitsmonaten schnell ausgebucht – nicht selten ein Jahr oder sogar noch länger im Voraus. Wenn Sie also ein festes Datum im Kopf haben, lohnt es sich, **SEHR FRÜH** anzufragen. Ansonsten kann es sinnvoll sein, beim Datum etwas **SPIELRAUM** zu haben. Manchmal öffnet das doch noch die Tür zu Ihrer Wunschlocation.



© tsezarina/stock.adobe.com

Und genau hier wird es spannend: Was tun, wenn die Traumlocation am Wunschtermin bereits vergeben ist? Zunächst einmal lohnt es sich, ruhig nachzufragen. Häufig gibt es Wartelisten oder Optionen, falls ein anderes Paar abspringt.

## Ein **Plan B** ist immer gut

***Alternative Termine*** *– etwa ein Freitag oder ein Sonntag – sind oft besser verfügbar und können die Lösung sein. Einige Restaurants haben* weniger ausgelastete Monate *die auch Charme mitbringen. Eine gute Strategie besteht darin, den Blick einmal etwas zu weiten. Vielleicht gibt es Locations in der Umgebung, die noch gar nicht auf Ihrem Radar waren. Ein* ***Perspektivwechsel*** *kann also helfen: Statt sich nur auf Klassiker zu konzentrieren, lohnt es durchaus, ungewöhnlichere Orte in Betracht zu ziehen – etwa eine restaurierte* ***Scheune*** *zum Anmieten, ein* ***Festzelt*** *im Garten, eine renovierte* ***Windmühle*** *oder ein* ***Schiff*** *– mit Catering, warum nicht?*

Privat-Kapelle

# Hochzeitskapelle Callenberg

Das Hochzeitsparadies für Trauung und Hochzeitsfeier

"...Die Party am Abend war der Hammer..."
Maxi & Christian

"...Hochzeit wie im Märchen..."
Carsten & Claudia

"...Liebe Vivienne & Tino, es war ein wahrer Traum..."
Isabell & Steven

AI MODIFIED

## DIE BESTE HOCHZEITS-LOCATION IN SACHSEN

**HIGH-LIGHTS:** Trausaal für Eheschließungen des Standesamtes • Freie Trauungen • Marmor-Pavillon (Außenbereich) • Festscheune • Kaffeetafel/Abendessen im Wald, in der Festscheune oder im Festsaal der Party-Kapelle • 13 Gästezimmer inkl. Hochzeits-Suite • Gewölbekeller mit Bar • Brautlimousine inkl. Chauffeur • Helikopter-Landeplatz • Wedding-Planning • Hochzeitssängerin & Pianist (modern) • DJane • Ton- und Lichtanlage • Gastro-Komplett-Service • Barrierefrei (Innen- und Außenbereich) • Kapelle mit Kamin • Flügel • Fahrstuhl • Klimaanlage.


Helikopter-Landeplatz


Privat-Kapelle


Trausaal (80 Gäste)


Sektbar


Waldterrasse


Festscheune


Festsaal

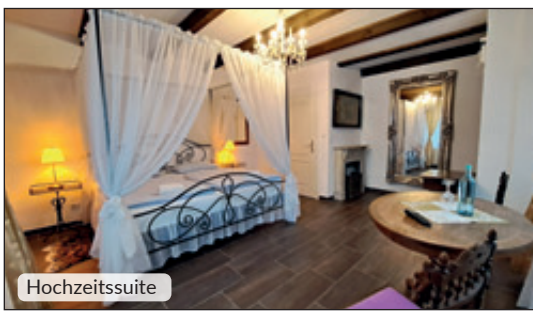
Hochzeitssuite

Privat-Kapelle · Hochzeitskapelle Callenberg · Eigentümer Tino Taubert · Grumbacher Str. 2 · 09337 Callenberg
Telefon: 01 72/3 66 67 51 · info@hochzeitskapelle-callenberg.de · **www.hochzeitskapelle-callenberg.de**

# So werden Locationträume wahr!

## Kombinieren **statt verzichten**

*Für den Fall einer Absage: Wenn Sie sich gerade in diese Location verliebt haben, lohnt es sich, ein bisschen um die Ecke zu denken, statt sie direkt abzuschreiben. Vielleicht ist sie nicht den ganzen Tag verfügbar, aber eben* ***für den Abend*** *– und schon entsteht eine schöne Kombination aus mehreren Plätzen. Die Trauung findet dann zum Beispiel an einem Ort statt, das gemeinsame Essen ganz in der Nähe und die* ***Party*** *später in Ihrer Wunschlocation. So bekommt Ihr Tag eine ganz eigene Dynamik mit kleinen* ***Ortswechseln****. Wichtig ist, dass alles gut ineinandergreift: kurze Wege, realistische Zeitfenster und ein Ablauf, der sich für Ihre Gäste entspannt anfühlt. Und ganz nebenbei kann genau diese Aufteilung Ihrem Hochzeitstag eine besonders* ***individuelle*** *Note verleihen.*



©LIGHTFIELD STUDIOS/stock.adobe.com





*Feiern Sie exklusiv und einzigartig!*

Wir stehen Ihnen bei der Planung Ihrer Traumhochzeit von Anfang bis Ende zur Seite.

Gut Haferkorn

Dobernitz 9 · 04703 Leisnig
03 43 21-63 71 90
info@gut-haferkorn.de
www.gut-haferkorn.de

## Mehr **Möglichkeiten** als zunächst gedacht

Auch ein **OFFENES GESPRÄCH** mit dem Betreiber der Location selbst kann noch einmal hilfreich sein. Viele Anbieter sind erfahren und helfen gern, wenn es um Lösungen geht. Vielleicht gibt es **MÖGLICHKEITEN**, die auf den ersten Blick nicht sichtbar sind. Es lohnt sich also, nicht nur anzufragen, sondern auch ins Gespräch zu gehen.
Generell gilt: Die Location ist ein zentraler Baustein Ihrer Hochzeit, aber sie ist nicht alles. Viel wichtiger ist, dass Sie sich mit Ihrer Entscheidung wohlfühlen und das Gesamtbild stimmt. Wenn Sie merken, dass Sie sich zu sehr an einem Ort festklammern und dadurch Stress entsteht, kann es be-freiend sein, einen Schritt zurückzutreten und **NEUE** Optionen zuzulassen.

## Struktur schafft **Klarheit**

Ein praktischer Tipp für den Anfang: Legen Sie sich eine kleine Übersicht an – digital oder ganz klassisch auf Papier. Notieren Sie sich Ihre **FAVORITEN**, wichtige **ECKDATEN**, Verfügbarkeiten und erste Eindrücke. So behalten Sie den **ÜBERBLICK** und können Entscheidungen fundierter treffen.
Gerade in dieser frühen Phase hilft es enorm, strukturiert vorzugehen, ohne sich den Spaß an der Planung nehmen zu lassen.

## Der Ort muss sich einfach **richtig anfühlen**

Vertrauen Sie Ihrem Gefühl. Oft merkt man schon beim ersten Besuch oder sogar beim Betrachten von Bildern, ob ein Ort **„PASST“ ODER NICHT**. Diese Intuition ist ein wertvoller Kompass – gerade bei einer Entscheidung, die so viel mit **ATMOSPHÄRE** und Emotion zu tun hat.
Am Ende geht es gar nicht darum, die „perfekte“ Location zu finden, sondern die richtige für Sie. Einen Ort, der Sie absolut überzeugt und den Rahmen für besondere Momente schafft, die diesen Tag ausmachen. Und genau deshalb lohnt es sich, am Anfang ein wenig **MEHR ZEIT** und **AUFMERKSAMKEIT** in diese Entscheidung zu investieren – Schritt für Schritt.



# **Details** können entscheidend sein

## **Stimmung?** Bitte magisch

Passt die Atmosphäre der Location eigentlich zu dem, was Sie sich wünschen? Schließlich soll Ihre Feier entspannt, herzlich und vor allem **UNGESTÖRT** stattfinden – ein Ort, an dem sich Familie und Freunde rundum wohlfühlen, ist da Gold wert. Achten Sie also ruhig auch auf das **UMFELD** und darauf, ob Sie sich dort wirklich „angekommen" fühlen.


© Huw Penson/stock.adobe.com

## TRAUMLAGE

Und wie sieht's mit der Lage aus? Direkt am Wasser, eingebettet im Grünen oder vielleicht mit einem hübschen Garten oder Park – das Ambiente draußen spielt oft eine genauso große Rolle wie die Räume selbst. Gerade für Fotos oder kleine Verschnaufpausen zwischendurch kann eine schöne Außenanlage das **GEWISSE EXTRA** bieten.

## Im Grünen

Apropos draußen: Darf der **GARTEN** genutzt werden? Und wenn ja, können Sie dort vielleicht einen **PAVILLON** oder ein **ZELT** aufstellen – und zu welchen Konditionen? Solche Details klingen zunächst nebensächlich, können aber durchaus wichtig sein. Wie hoch sind die Extrakosten?

## **Ja-Wort** ohne Umwege

Wenn Sie davon träumen, sich **DIREKT VOR ORT** das Ja-Wort zu geben, sollten Sie auch klären, ob standesamtliche oder freie Trauungen in oder an **DER LOCATION** möglich sind. Viele Orte bieten mittlerweile wunderschöne Optionen dafür an – das spart Wege und sorgt für einen besonders stimmigen Ablauf.


©Pavel/stock.adobe.com

# Tanz statt Stau

Natürlich darf auch die Feier selbst nicht zu kurz kommen: Gibt es **GENÜGEND PLATZ** für Musik und **TANZ**? Ob DJ oder Live-Band – wichtig ist, dass sich alle frei bewegen können und die Stimmung nicht durch Platzmangel gebremst wird. Am besten lässt sich die Tanzfläche schon bei der Besichtigung gedanklich mit Gästen, Musikern und ausgelassener Stimmung füllen.



©ThaiPravBoy/bigstockphoto.com

## Technik? Läuft!

In dem Zusammenhang lohnt sich auch ein Blick auf die Technik: Ist bereits professionelle Licht- und Bühnentechnik **VORHANDEN** oder müssen Sie sich selbst darum kümmern? Eine gut ausgestattete Location kann hier **VIEL AUFWAND** und Organisation **ERSPAREN**. Auch Steckdosen, Anschlüsse und die Akustik sollten auf der Checkliste stehen – Kleinigkeiten, die später einen großen Unterschied machen können.




# Wie **flexibel** ist die **Fest-Location?**



© ilfotokunst/stock.adobe.com

## **Mehr Raum** – Mehr Wow!

Je nach Größe Ihrer Feier kann es von Vorteil sein, wenn Sie innerhalb der Location **MEHRERE RÄUME** nutzen können. So lassen sich beispielsweise Empfang, Dinner und Party voneinander trennen und jeweils ihren eigenen Platz geben. Übrigens – auch kleine Nebenzimmer können Sie für Aktionen nutzen: etwa eine Lounge-Ecke, eine Fotobooth-Zone oder eine Candy Bar. So wird der zur Verfügung stehende Platz optimal genutzt und Ihre Gäste haben etwas **MEHR** Freiraum.
Mit kleinen runden Stehtischen schaffen Sie hier zusätzlich die Möglichkeit für einen angenehmen Plausch **ABSEITS DES TRUBELS** vom gut gefüllten Festsaal.



## **Kids glücklich** – alle glücklich

Denken Sie auch an die kleinen Gäste. Ein **SEPARATER SPIEL-** oder **RUHEBEREICH** für Kinder kann wahre Wunder wirken – für die Kleinen selbst, aber auch für die Eltern, die dann entspannter mitfeiern können.

©Анжелла Антоновская/stock.adobe.com + © annanahabed/stock.adobe.com

## **Aufbau** ohne **Drama**

Und wie läuft das eigentlich mit dem Auf- und Abbau für DJ, Band oder andere Dienstleister? Klären Sie am besten im Vorfeld, wann sie **ZUGANG ZUR LOCATION** haben und wie flexibel die Zeiten gehandhabt werden – das sorgt später für einen reibungslosen Ablauf.

## **Wer sitzt wo?**

Auch bei der Tischplanung lohnt sich ein genauer Blick: Lassen sich Ihre Vorstellungen zur Sitzordnung umsetzen? Und stehen eher **RUNDE** oder **ECKIGE TISCHE** zur Verfügung – das beeinflusst nicht nur die Optik, sondern auch die Dynamik am Tisch.

*Lassen Sie sich eine Ecke mit einem freien Tisch für die Geschenke einrichten, dort können alle Präsente und Blumensträuße abgestellt werden. Idealerweise wählen Sie dafür einen gut sichtbaren, aber nicht störenden Platz, damit nichts verloren geht und sich Ihre Gäste ganz unkompliziert orientieren können.*

**Hier finden Sie ein großes Angebot an Festlocations.**

# Die 12 Top-Kriterien der Location

1. Passen die Preise ins geplante BUDGET?
2. Gibt es ausreichend Parkplätze?
3. Wird das Ende der Feier vorgegeben?
4. Was bietet die Umgebung?
5. Ist die Location barrierefrei?
6. Ist die Location zum Wunschtermin verfügbar?
7. Sind die Räume groß genug?
8. Wird in der Location selbst gekocht oder ein Cateringsservice benötigt?
9. Harmoniert die Einrichtung mit unserem Stil?
10. Wie ist die Erreichbarkeit der Location?
11. Wie sieht es aus mit Übernachtungsmöglichkeiten in der Nähe?
12. Wie laut darf gefeiert werden?





Die ideale Hochzeitslocation für ihre Traumhochzeit!

Am Rande der gleichnamigen Stadt liegt die größte und besterhaltendste über 1000-jährige Burg in Mitteldeutschland.

Die Burg Querfurt bietet als historische Anlage einen außergewöhnlichen Rahmen für ihre Hochzeit.
Ob eine Trauung unter freiem Himmel, in der Südbastion, eine kirchliche Trauung in der Burgkirche oder in den Trauzimmern des Fürstenhauses - hier wird ihre Hochzeit zu einem unvergesslichen Tag.

**Das bietet unsere Burg für ihre Hochzeit:**

- Trauungen in den Trauzimmern des Fürstenhauses für bis zu 100 Gäste
- romantische Trauungen in der Südbastion für bis zu 150 Gäste
- Fürstenkeller für Feiern bis zu 35 Gäste
- Fürstensaal für Feiern bis zu 80 Gäste
- Übernachtungsmöglichkeit für das Brautpaar im Käsehäuschen der Burg
- Burggelände als stimmungsvolle Location für ihre Hochzeitsfotos

Erleben Sie ihre Hochzeit auf der Burg Querfurt – eine exklusive Hochzeitslocation die Charme, Eleganz und Geschichte vereint.



Burg Querfurt • 06268 Querfurt • Tel. 034771 52190
burg.querfurt@saalekreis.de • www.burg-querfurt.de

Fotos: © Hillstar Media/Mikus + redflower - stock.adobe.com

# Gesucht und gefunden!




©Drobot Dean/stock.adobe.com

## So sichern Sie sich Ihre **Traumlocation!**

Wenn Sie Ihre Wunschlocation gefunden haben, sollten Sie alle wichtigen Punkte mit dem Locationbetreiber **schriftlich** in einem Vertrag **festhalten**! Damit lassen sich Missverständnisse vermeiden und Sie können sich auf einen gelungenen Ablauf Ihres großen Festes freuen.

### Datum und Uhrzeit

Der Vertrag sollte das **Datum** und die **Uhrzeit** der Feier festhalten, um sicherzustellen, dass der Festraum an diesem Tag exklusiv für Sie reserviert ist.

### Preis und Zahlungsmodalitäten

In der Vereinbarung ist der **Gesamtpreis** für die Nutzung der Räumlichkeiten und zusätzliche Dienstleistungen wie Catering oder Dekoration klar angegeben. Die Zahlungsmodalitäten, einschließlich Anzahlungen und Restzahlungen, werden ebenfalls festgelegt.

### Stornierungsbedingungen

Es ist wichtig, die **Stornierungsbedingungen** im Vertrag zu definieren, falls Sie die Buchung aus irgendeinem Grund stornieren müssen. Fristen für Stornierungen und eventuelle Rückerstattungen sind klar ersichtlich.

### Die Nutzung der Räumlichkeiten

Der Vertrag legt fest, **welche Räumlichkeiten** innerhalb (evtl. auch Garten) der Location für das Fest genutzt werden dürfen und ob es Einschränkungen in Bezug auf die Nutzung bestimmter Bereiche gibt.

### Dienstleistungen und Ausstattung

Alle vereinbarten Dienstleistungen und die zur Verfügung gestellte Ausstattung sind im Vertrag aufgeführt. Dazu gehören möglicherweise **Catering**, **Getränke**, **Bestuhlung**, Tischdekoration, Licht- und Tontechnik sowie eventuelle Parkmöglichkeiten für die Gäste.

### Haftung und Versicherung

Es ist wichtig, dass der Vertrag die Haftung und **Versicherungsfragen** abdeckt, sowohl für Sie als Gäste als auch für die Location. Unfälle oder Schäden während der Veranstaltung sind damit abgesichert.

### Nutzungsregeln und evtl. Einschränkungen

Der Vertrag enthält auch bestimmte Regeln für die Nutzung der Location, einschließlich **Einschränkungen** hinsichtlich Lärm, Musik, Dekorationen und Rauchen.

*Anja Jahn*

# Heiraten wie im Märchenschloss

****SCHLOSSHOTEL
PURSCHENSTEIN
Im historischen Ambiente genießen.

Schlosshotel Purschenstein · Purschenstein 1 · 09544 Neuhausen
Telefon 037361 / 140 80 · E-Mail: info@purschenstein.de

**www.purschenstein.de**





Heiraten Sie im zauberhaften Schloss Purschenstein – der ideale Ort für Ihre Trauung und Hochzeitsfeier! Entdecken Sie elegante Festräume für bis zu 80 Gäste, genießen Sie komfortable Übernachtungsmöglichkeiten und eine traumhafte Hochzeitssuite im romantischen Schlossturm. Lassen Sie sich im Schlossrestaurant kulinarisch verwöhnen; unser Team begleitet Sie auf Wunsch gern bis zum krönenden Abschluss mit einer faszinierenden Feuershow.


Suchen Sie eine Eventlocation für das nächste Familienfest?
Dann sind die Punkte links ebenso wichtig.
Auch bei einem runden Geburtstag gilt es, das Wichtigste festzuhalten.




we're getting married!
@ Hotel Kloster Nimbschen

KLOSTER NIMBSCHEN
Erholen & Erleben

**WE SAID YES!**
Wir haben unseren Lieblingsort gefunden:
zwischen Geschichte, romantischer Klosterruine und festlichen Sälen.
Hier feiern wir unseren großen Tag – mit unseren Lieblingsmenschen und ganz viel Liebe.

**AND THERE WILL BE CAKE.**
Natürlich. Und noch viel mehr Genuss.
Von festlichem Buffet bis zum Mitternachtssnack begleitet uns die Küche durch den ganzen Tag.
Für die süßen Momente sorgt unser Pâtissier AUSGEFUCHST ausgezeichnet mit Gold und Silber
beim German Chocolate Award 2025 und 2026.

**WE'RE STAYING THE NIGHT.**
Nach dem Feiern müssen wir nicht nach Hause.
Ob romantische Suite oder gemütliches Gästehaus, wir bleiben einfach, wo wir am liebsten sind,
und lassen unseren großen Tag entspannt ausklingen.

www.heiraten-auf-dem-land.de
heiraten@kloster-nimbschen.de

# LEIPZIG & UMGEBUNG

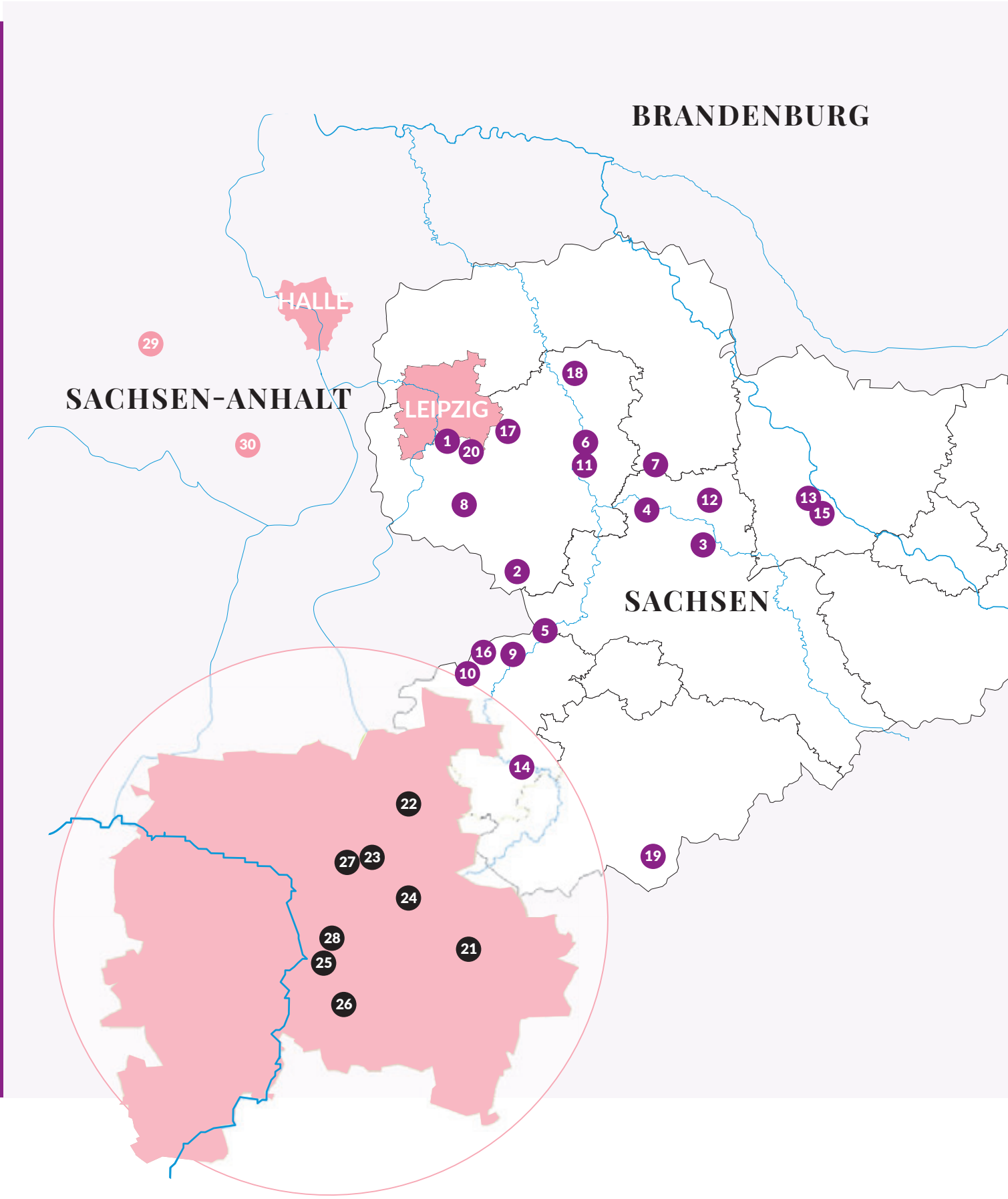

# Location-QUICKFINDER

RESTAURANT · HOTELS · BURGEN · SCHLÖSSER · RAUMVERMIETUNG

## SACHSEN


| | | Seite |
|---|---|---|
| 1 | Barockschloss Störmthal | 61 |
| 2 | Burg Gnandstein | 65 |
| 3 | Burg Kriebstein | 47 |
| 4 | Burg Mildenstein | 47 |
| 5 | Denkmalhof Schlagwitz | 9 |
| 6 | Erlebnishotel „Zur Schiffsmühle" | 33 |
| 7 | Gut Haferkorn | 50 |
| 8 | Gut Kahnsdorf | 64 |
| 9 | Hochzeitskapelle Callenberg | 49 |
| 10 | Hotel Schloss Schweinsburg | 62 |
| 11 | Kloster Nimbschen | 57 |
| 12 | Landhotel Sonnenhof Ossig | 61 |
| 13 | Residenz Kerstinghaus | 19 |
| 14 | Restaurant August Horch | 8 |
| 15 | Romantik Hotel Burgkeller Meißen | 19 |
| 16 | Romantik Hotel Schwanefeld | 19 |
| 17 | Schloss Brandis | 15 |
| 18 | Schloss Wurzen | 25 |
| 19 | Schlosshotel Purschenstein | 57 |
| 20 | Seepark Auenhain | 60 |


## LEIPZIG


| | | Seite |
|---|---|---|
| 21 | Gasthof Alt-Engelsdorf | 41 |
| 22 | Hotel Residenz Leipzig | 68 |
| 23 | Kulturhaus Eutritzsch | 51 |
| 24 | Leuchtenbau Eventlocation | 32 |
| 25 | LVZ Kuppel | 17 |
| 26 | Parkschloss Leipzig | 37 |
| 27 | Restaurant Kastaniengrün Leipzig | 67 |
| 28 | Salon Ring-Café | 41 |


## SACHSEN-ANHALT


| | | |
|---|---|---|
| 29 | Burg Querfurt | 55 |
| 30 | Burg Schönburg | 67 |


Bedeutung der Symbole



Übernachtung



Park/Garten



am Wasser



Standesamtl. Trauung mögl.



im Zentrum




Gästeplätze



Restaurant Seeperle im
Seepark Auenhain
Am Feriendorf 2
04416 Markkleeberg

Telefon: 034297 /9 86 80

info@seepark-auenhain.de
**www.seepark-auenhain.de**

Seepark Auenhain
seeparkauenhain







# Ihre Hochzeit direkt am Markkleeberger See

## SEEPARK AUENHAIN 20

### KURZINFO

- zwei Festräume bis zu 60 Pers. sowie Mietung des gesamten Restaurantbereiches
- exklusives und ausgefallenes Speisen- und Menüangebot
- Vermittlung von z. B. Hochzeits- touren, Hochzeitstorten, Fotografen, Bands, Alleinunterhaltern, Feuerwerk, Limousinen
- Planung indiv. Tageshighlights (Holzsägen, weiße Tauben, Glücksballons steigen lassen)
- resorteigener Friseursalon sowie externe Kosmetikoase

2–150

Der Seepark Auenhain ist mit seinem einzigartigen Blick über den Markkleeberger See die perfekte Kulisse auch für Ihre traumhafte Hochzeitsfeier.
Idyllisch oberhalb des Sees gelegen, der das Eingangstor zur neuen Urlaubsdestination Leipziger Neuseenland bildet, verfügt die 5-Sterne Ferienanlage über wunderschön eingerichtete Ferienhäuser und -apartements, eine Wellnessoase und das Restaurant Seeperle. Das Team des hiesigen Restaurants betreut seine Gäste liebevoll und überzeugt dabei nicht nur mit sehr gutem Service, wunderschön dekorierten Festtafeln, sondern auch mit verführerischen und fantasievollen Festtagsmenüs. Festliche Räumlichkeiten und exklusive Arrangements machen Ihre Hochzeit im Seepark zu einem einzigartigen und unvergesslichen Erlebnis.

Darüber hinaus zaubern wir Ihnen ein speziell für das Brautpaar hergerichtetes und romantisch geschmücktes Liebesnest, das zum Träumen einlädt und keine Wünsche offen lässt.
Die weiteren 32 komfortabel ausgestatteten Ferienhäuser mit bzw. ohne Sauna für bis zu 6 Personen bieten aber auch all ihren geladenen Gästen sämtliche Annehmlichkeiten, die man sich an so einem Tag für seine zahlreichen Gäste wünscht.
Das Wellness-Plus im Seepark Auenhain: Ein exklusiver Friseursalon verwandelt auf Wunsch die Braut in eine wunderschöne Märchenprinzessin und ihre weiblichen Gäste in elegante Hofdamen. Mit einem speziell für Sie ausgearbeiteten Arrangement macht das Team vom Seepark Auenhain all Ihre Wünsche wahr.

# Landhotel Sonnenhof Ossig 12





Im Landhotel Sonnenhof in Ossig, mitten in Mittelsachsen, können Paare im kleinen Kreis oder mit bis zu 200 Gästen feiern. Eine standesamtliche Trauung durch das Standesamt Roßwein oder eine Zeremonie mit freier Rednerin ist direkt im Haus möglich. Die Kirchen in Roßwein und Döbeln sind nur wenige Minuten entfernt. Danach bieten Außenanlage und Biergarten Raum für Empfang und Hochzeitsfotos, bevor im Festsaal weitergefeiert wird.

Dank seines guten Netzwerks mit Kooperationspartnern unterstützt das Team die Planung und stellt ein individuelles Komplettpaket zusammen. Menü oder Buffet sorgen für den kulinarischen Genuss; auch die Dekoration wird nach den Wünschen des Paares gestaltet. Für Kinder gibt es einen Spielplatz und Betreuung. Nach dem Fest können Brautpaar und Gäste im Hotel übernachten und den nächsten Morgen gemeinsam beginnen.

Ossig Nr. 9e
04741 Roßwein
Telefon: 04322 69520-0
rezeption@landhotel-ossig.de
**www.landhotel-ossig.de**

LandhotelOssig
landhotel_sonnenhof

- Standesamt im Haus oder Freie Trauung möglich
- Festsaal für bis zu 200 Gäste
- Gewölberestaurant oder Catering
- hauseigene Weddingplanerin
- Partylocation mit Kinderbetreuung und Spielplatz

10–200

# Barockschloss Störmthal 1





Schloss Störmthal liegt am südlichen Stadtrand Leipzigs, direkt am Störmthaler See mitten im Leipziger Neuseenland. Das Barockschloss wurde 1693 von Statz Friedrich von Fullen auf den Fundamenten einer mittelalterlichen Wasserburg erbaut. In den letzten Jahren wurde das Schloss in den barocken Originalzustand zurückversetzt und die Gaststätte bietet eine ideale historische Kulisse für Hochzeiten und Feierlichkeiten. Sie können die gesamte Schlossgaststätte mit umliegenden Grünflächen, Freisitz und Parkplätzen exklusiv mieten. Zwei Ferienwohnungen stehen bereit. Die Besonderheit des Angebots liegt darin, dass Sie auch nur die Räume mieten und alles andere, z. B. Ausschmückung, Catering und Musik kostengünstig selber organisieren. Gerne vermittelt das Schlossteam Ihnen auch diese Leistungen. Am besten besprechen Sie Ihre Feier bei einer Schlossbesichtigung.



Rosengang 3
04463 Grosspösna OT Störmthal
Telefon: 0176 / 80 53 77 55
0171 / 8 23 49 11
barockschloss-stoermthal@gmx.de
**www.barockschloss-störmthal.de**

barockschloss_stoermthal

- Direkt am See, nahe Leipzig
- Drei Festsäle bis zu 100 Pers.
- Gaststätte mit Küche, Bar, Freisitz und Parkplätzen
- Günstige Selbstorganisation durch Raum-Anmietung möglich
- Übernachtungsmöglichkeiten in zwei Ferienwohnungen

2–100

HOTEL TAGUNGEN EVENTS
HOTEL SCHLOSS SCHWEINSBURG
NEUKIRCHEN

# Hotel Schloss Schweinsburg 10

Hauptstraße 147 – 149
08459 Neukirchen/Pleiße
Telefon: 0 37 62/94 80-0
bankett.zwi01@gchhotelgroup.com
**www.schloss-schweinsburg.de**

hotel.schloss.schweinsburg
hotel_schloss_schweinsburg

10–110



Das Schloss Schweinsburg verfügt über verschieden große Salons im barocken Stil – so stehen z. B. ein Damensalon, ein Herrensalon oder ein Blauer und ein Grüner Salon für rauschende Feste zur Verfügung. Der angrenzende Barockgarten ist ein ideales Fotomotiv und lädt zu kleinen Spaziergängen rund um den Schlossteich ein. Ein besonderes Kleinod für Hochzeiten und freie Trauungen ist der Rittersaal, der sich im Seitengebäude des Schlosses – einem ehemaligen Rittergut – befindet.

## Symbole in der Kurzinfo:

Übernachtung

Im Hotel oder in der Pension gibt es die Möglichkeit zum Übernachten für die Hochzeitsgäste. Je nach Anzahl der Zimmer und Gäste kann die Hochzeitsfeier ohne zusätzliche Wege durchgeführt werden.

Park/Garten

Die vorgestellte Location liegt im Grünen – ob in oder an einem Park, von einem Garten am Haus umgeben oder in ländlicher Umgebung. Falls die Betreiber es anbieten, können Sie sogar draußen feiern.

am Wasser

Ein Haus direkt am Wasser gelegen oder auch in der Nähe eines Sees, eines Flusses oder Baches. Das Rauschen und Plätschern des Wassers entspannt und lädt auch außerhalb des Hauses zum Flanieren ein.

Standesamtl. Trauung mögl.

Einige Standesämter führen die Trauung auch außerhalb ihrer Räumlichkeiten durch. Die Location ermöglicht einen reibungslosen Ablauf der Zeremonie im Haus und unterstützt das Brautpaar dabei.

im Zentrum

Diese Location ist mitten in der Stadt ansässig. Zentral gelegen, ist sie mit den verschiedensten Verkehrsmitteln gut zu erreichen und zudem oft voller Lebendigkeit. Hier feiern Sie groß oder klein, aber fein.

2–70

Gästeplätze

Die Größe der Hochzeitslocation ist ganz entscheidend für die Vorauswahl. Deswegen verrät diese Zahl, wie viele Personen in den Festräumen Platz zum Feiern und Tafeln finden können.

## Mit QR-Code Location finden – leicht gemacht.


Made to Love
by TRÊS CHIC
Modell MTL 27418 · www.treschicbridalwear.com

# Der Sektempfang

Prosit!

## auf die Liebe und das Leben!

*Die Gäste mit kulinarischen Köstlichkeiten und dem einen oder anderen guten Tropfen zu verwöhnen, gehört zu einem rauschenden Hochzeitsfest einfach dazu. Aber wie und in welchem Umfang, das sollte vorab gut durchdacht sein. Sekt nach der Trauung? Ein opulentes Mittagsmenü oder doch lieber Schmackhaftes zum Dinner? Wichtig für die Planung ist vor allem, wie lange Ihre Feier dauern soll. Geht sie bis spät in die Nacht, sollten Ihre Gäste auch bis dahin gut versorgt sein.*



© Aurora Aesthetics/stock.adobe.com



# Gemeinsam anstoßen

Ein Sektempfang direkt nach der Trauung ist für viele Brautpaare eine feste Größe. Perfekt gestaltet, kann er eine stimmige **BRÜCKE SCHLAGEN ZWISCHEN** offiziellem Teil der Hochzeit und privatem Fest. Bedenken Sie, dass sich vielleicht einige Ihrer Gäste zum ersten Mal begegnen und miteinander „warm werden" müssen. Der Sektempfang eignet sich hervorragend als Eisbrecher: Nicht nur ist hier Zeit und Raum für Glückwünsche und/oder Geschenke, ein Gläschen Sekt lockert auch die Zungen und schafft gute Laune.

Ein schöner Garten am Standesamt oder ein Kirchhof eigenen sich dafür ebenso gut wie Locations im Freien oder Ihr Lieblingslokal. Damit Ihren Gästen nicht langweilig wird, sollten Sie nicht mehr als ein bis eineinhalb-Stunden für den Sektempfang einplanen.
Organisieren können Sie ihn entweder selbst oder Sie suchen sich Unterstützung durch einen professionellen **CATERING-SERVICE**. Damit Ihr Empfang ein Erfolg wird, sind nicht nur Ausstattung und Ambiente (Mobiliar, Deko, Musik) wichtig, sondern vor allem natürlich die Getränke. Planen Sie großzügig **ETWA ZWEI GLÄSER SEKT**, aber auch zwei Gläser Wasser für jeden Gast ein, damit der Besuch nicht plötzlich auf dem Trockenen sitzt.

# Das Auge trinkt mit

Eine hübsche Deko für die Gläser, etwa mit essbaren Blüten oder auch eine ganz besondere Sekt-Kreation mit frischen Früchten oder Kräutern lässt das Anstoßen zum Erlebnis für die Sinne werden. Heiraten Sie in der warmen Jahreszeit, ist ausreichend Kühlung besonders wichtig.




Burg Gnandstein
Cafe · Restaurant · Hotel



Besuchen Sie uns doch einmal und lassen Sie sich von unserem Burgvogt persönlich beraten: Ob die kirchliche Trauung in unserer romanischen Kapelle oder eine standesamtliche Zeremonie im mittelalterlichen Palais der Burg, im malerischen Schwindpavillon oder eine freie Zeremonie im Lusthaus-Park – hier können Sie heiraten, wie Sie es sich wünschen.
Unsere verschiedenen Veranstaltungsräume, die Innen- als auch Außenbereiche umfassen, ermöglichen ein Hochzeitsfest ganz nach Ihren Vorstellungen. Lassen Sie sich von der einzigartigen Atmosphäre der Burg und unseres Lusthauses mit Park verzaubern. Unser Service umsorgt Sie lückenlos und liebevoll, Eigenleistungen sind möglich. Das Team der Burg Gnandstein freut sich schon darauf, Ihre Feier mitzugestalten.



**Burg Gnandstein**
Gastronomiebetriebs GmbH & Co. KG
Burg Gnandstein
04654 Frohburg / OT Gnandstein
**Telefon: 034344 / 6 12 20**



**www.gnandstein.de**

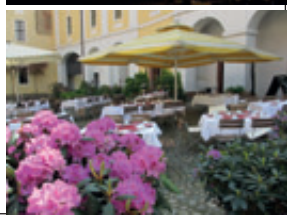

SAG JA!
HOCHZEITSMESSE
MIT GROßER BRAUTMODENSCHAU
13.&14.02.2027
HALLE MESSE
www.sag-ja-halle.de

# Häppchenzeit...

Ob Sie Ihren Gästen zum Sekt auch etwas zu essen anbieten sollten, hängt in erster Linie von Ihrem Konzept fürs Fest ab. Je länger der Empfang dauert, desto größer die Chance, dass der kleine Hunger zwischendurch anklopft. Auch der **ZEITPUNKT** des Empfangs ist nicht unerheblich: Planen Sie im Anschluss noch ein üppiges Mittagessen, bieten sich eher leichte Speisen, wie etwa ein **OBST-BUFFET** an.




**Liebe auf den ersten Biss**

## Aperitif & Amore

Kommt das große Festessen **ERST AM ABEND**, können Sie ruhig kleine sättigende Snacks reichen. Am besten in Form von **CANAPES** als **BUFFET** oder „fliegend" serviert. Auch hier kann ein erfahrener Caterer eine große Hilfe sein. Weiterer positiver Nebeneffekt der Häppchen: Alkohol zeigt bei gefülltem Magen weniger Wirkung. Wichtig ist alles frisch, leicht und im **MINI-**Format zu präsentieren.

## Locker zwanglos zusammenkommen

Der erste entspannte Moment nach der Trauung bietet Ihren Gästen die Gelegenheit, ganz ungezwungen miteinander ins Gespräch zu kommen. Aus großer Freude und vielen herzlichen **GLÜCKWÜNSCHEN** entsteht eine besondere Leichtigkeit, die die Atmosphäre prägt.

## Erfrischend anders

Wer möchte, kann den Sektempfang durch eine kleine Getränkestation aufwerten. Hausgemachte Limonaden, alkoholfreie Cocktails oder ein spezieller Drink setzen Akzente und sorgen für eine besondere Note. Ein professionelles Catering ist hier die ideale Unterstützung, da es die Organisation und Zubereitung übernimmt und Sie selbst den Empfang besser genießen können.

## Kulinarische Überraschungen

In besonders guter Erinnerung bleibt Gästen oft der ganz persönliche Stil. Das können z.B. **MINI-WAFFELN** mit herzhaften Toppings, kleine Gläschen mit **SAISONALER SUPPE** oder mediterrane Feigen-Ziegenkäse-Kombinationen sein. Auch Garnelenspieße mit Mango oder **MINI-BURGER** im Briochteig bringen Momente voller Genuss und Atmosphäre. Eine gewisse Auswahl sorgt dafür, dass sich alle Gäste willkommen fühlen.





**Das Fest-Highlight für Eure Gäste!**

• frisch & individuell • vegan oder laktosefrei • zuckerreduziert • allergikerfreundlich

**Unser Setup:**
mobile EiZ-Truhe 1,60 m x 0,60 m
optional rotes 3x3-m-Zelt
auf Wunsch mit Hochzeitsmotto
wichtig: barrierefreier Aufstellort

**Anjas EiZ**
Mobil: 0177 / 3 23 30 72
eizmanufaktur-delitzsch@web.de






Heiraten mit dem Kastaniengrün

www.kastaniengruen.de

Hochzeitsfeiern All inclusive - persönlich und individuell

Organisation von Location, Dekoration, Speisen und Getränken, über Musik & Show bis zur Mitternachtsüberraschung

Kastaniengrün | Ronny Grentzius | Mosenthinstraße 5 | 04129 Leipzig
kontakt@kastaniengruen.de | 0341 91 88 04 59

# Den besten Zeitpunkt für Ihr Festessen finden:

Das große Hochzeitsessen ist einer der **HAUPTASPEKTE** Ihrer Feier und soll in jeder Hinsicht beeindruckend sein. Sie legen deshalb zuallererst bei Ihrer Planung fest, ob dieser kulinarische Höhepunkt **AM MITTAG** oder erst **AM ABEND** liegen soll. Ausschlaggebend dafür ist vor allem der Zeitpunkt der Trauung; aber auch Ihre persönlichen Vorstellungen von **DER DAUER** des Festes und Ihr Geldbeutel spielen eine Rolle.
Wollen Sie die Trauung auf den Vormittag legen und dennoch auf eine ausgelassene Abendparty nicht verzichten, so werden die Gäste den Tag über zu verköstigen sein. Planen Sie auch noch ein Kaffeetrinken ein, bietet es sich dann an, zum Mittag nur **LEICHTE SPEISEN** – etwa in Form einer Suppen- oder **SALATBAR** – zu reichen und das umfangreichere Festessen für den Abend einzuplanen.

Mit einer guten Strategie kommen so über den Tag weder Hunger noch Völlegefühle auf. Fällt der Hochzeitskaffee kleiner oder ganz aus, kann das **FESTESSEN** auch auf den **MITTAG** gelegt werden, während Sie abends nur noch **SNACKS** oder Häppchen servieren lassen.
Findet Ihre Trauung erst am Nachmittag statt, stellt sich die Frage nach dem Mittagessen erst gar nicht, da auch die Gäste dann meist später kommen. So lässt sich der Ablauf Ihrer Hochzeit in kulinarischer Sicht wirklich harmonisch gestalten und **PERFEKT** auf die einzelnen Höhepunkte des Tages **ABSTIMMEN**.

Burg Schönburg

- Hochzeiten mit besonderem Flair – historische Burganlage über dem Saaletal
- Trauung & Feier an einem Ort – Standesamt auf der Burg
- Für jeden Stil – von der rustikalen Bauernstube über den Rittersaal bis zum modernen Glashaus
- Heiraten unter freiem Himmel – idyllischer Park mit stilvollem Pavillon
- Regional genießen & persönlich feiern – individuelle Menüs, Buffets und herzlicher Service
- Ideal für Paare aus Leipzig und Umgebung




M&W Eventlocation Burg Schönburg GmbH
Schönburg 77 · 06618 Schönburg · Telefon: 01 72-4 23 38 01
burg@schoenburg.de · www.burg-schoenburg.de

# Guten Appetit!

*Was passt am besten zu Ihrem Fest-Konzept – ein edles Mehr-Gänge-Menü oder ein abwechslungsreiches Bufett? Erfahren Sie hier, welche Pluspunkte die Varianten mitbringen.*

Um die Frage, wie Sie das Festessen gestalten wollen, werden Sie keinesfalls herumkommen. Selbst kochen fällt im Grunde aus – es sei denn, die Zahl Ihrer Gäste ist überschaubar oder Sie verfügen über eine Armada an Helfern, die ihr Handwerk außergewöhnlich gut verstehen und sich für diese Aufgabe hergeben.

Bleiben häufig zwei Möglichkeiten: ein festliches Menü oder ein raffiniertes Buffet. Wofür auch immer Sie sich entscheiden: Gehen Sie rechtzeitig auf die Suche nach dem passenden Gastronomen, also mindestens ein halbes Jahr vor dem Fest.

Vereinbaren Sie durchaus ein Probeessen, ehe Sie verbindlich buchen. Klären Sie auch wichtige Dinge wie Unverträglichkeiten, Allergien und geschmackliche Vorlieben mit den Gästen zudem vorab so gut wie möglich ab und lassen Sie diese Informationen in die Auswahl der Speisen mit einfließen.

## Menü


© kowitstockphoto/stock.adobe.com

- jeder Gast bekommt sein Essen frisch, heiß und stilvoll angerichtet serviert
- der schnelle professionelle Service sorgt für eine entspannte Atmosphäre
- die Verantwortung für den reibungslosen Ablauf liegt beim Servicepersonal

## Buffet


© zphoto83/stock.adobe.com

- eine große Auswahl an verschiedensten Speisen und Arrangements
- erleichtert die Zusammenstellung ganz nach eigenem Geschmack
- Leckermäuler können sich einfach einen Nachschlag am Bufett holen



Sächsische KaffeeLiebe
Kaffeesachse

Wir beraten Sie gern!
Kostenlos und unverbindlich.
Rufen Sie uns an:
03731 698 749





Wir verbinden die sächsische KaffeeLiebe mit italienischer Kaffeetradition.
Eine Liaison der ganz besonderen Art

Machen Sie Ihre Hochzeit zu einem unvergesslichen Erlebnis und lassen Sie sich und ihre Gäste von unseren Baristas in die Welt des Kaffees entführen.

BARISTA HANDWERK AUF HÖCHSTEM NIVEAU
Sächsische KaffeeLiebe Kaffeesachse

Halsbrücker Str. 34 | 09599 Freiberg | Telefon 03731 698 749 | post@kaffeesachse.com | www.kaffeesachse.com

# Verwöhnen lassen oder selber auswählen?

## FEST-MENÜ

Feiern Sie in einem Restaurant, können Sie in Absprache mit der Küche meist Ihr **INDIVIDUELLES** Hochzeitsmenü zusammenstellen. In den meisten Fällen besteht es aus **DREI BIS VIER GÄNGEN** (Suppe, Hauptspeise, Dessert, gegebenenfalls ein Zwischengang). Am Tisch serviert, bringt es Struktur ins Festessen und sorgt für eine angenehme Atmosphäre. Beim Preis müssen Sie hier nicht nur das Essen, sondern auch das Personal mit einkalkulieren, das serviert, abräumt und spült. Auch beim Catering spielt der Umfang der Leistungen eine Rolle. Doch zurück zum Festmenü: Ein festgelegter Speiseplan trifft nicht immer alle Geschmäcker. Achten Sie deshalb darauf, **WAHLMÖGLICHKEITEN** zu lassen, am besten bieten Sie zwei bis drei verschiedene Menüs an.

Feiern Sie an einem Ort ohne Küche, können Sie einen **CATERINGDIENST** oder ein Restaurant mit der Lieferung der Speisen beauftragen oder Sie bestellen gleich einen **MIETKOCH**, der meist mit einem kleinen Team alle Speisen frisch zubereitet.

Professionelle Anbieter beraten Sie im Vorfeld gern bei der Auswahl der Gerichte und liefern die Infrastruktur zum Warm- und Frischhalten vor Ort meist gleich mit. Denken Sie dabei daran, dass Räumlichkeiten hinter den Kulissen benötigt werden, um die Tafel selbst vom Küchentrubel fernzuhalten.

## FEST-BUFFET

Unabhängiger vom Ort der Feier sind Sie mit einem festlichen Buffet, denn das können Sie **ÜBERALL** aufbauen. Die Gäste können sich ihr Essen selbst zusammenstellen und auch wählerische Zeitgenossen werden glücklich.

Viele Paare entscheiden sich für eine **KOMBINATION** aus Menü und Büffet, indem etwa die Vorspeise am Tisch serviert wird und die Hauptspeise am Buffet gewählt werden kann. Hier benötigen Sie die Hilfe eines Catering-Services. Achten Sie darauf, dass das Personal rechtzeitig Zutritt zur Location erhält, damit das Buffet steht, wenn Sie von der Trauung kommen. Ansprechend präsentiert, schmeckt das Essen oft gleich noch mal so gut.

*Jane Jannke*

**Cateringservice hier ganz bequem auswählen!**


© fizkes/stock.adobe.com/HG AI modifiziert


© Eleonora/stock.adobe.com

# Mit Liebe schenken

*Zu großen Anlässen wie einer Hochzeit lassen es sich die Gäste nicht nehmen, mit einem liebevoll ausgewählten Geschenk Danke zu sagen. Sie zeigen damit auf wunderbare Weise ihre Freude, Wertschätzung und Verbundenheit – und machen diesen besonderen Tag noch ein Stück unvergesslicher. Auch das Brautpaar möchte diese Freude gerne teilen und überrascht seine Gäste mit kleinen liebevollen Aufmerksamkeiten.*

## **Glück verpacken** und Wünsche erfüllen

Was schenkt man Braut und Bräutigam eigentlich zur Hochzeit? Hier sind Ideen gefragt.
Ganz **OBEN** auf der **BELIEBTHEITS-SKALA** stehen wie so oft Geldgeschenke – hübsch verpackt und mit besonders liebevollen Worten versehen, sind sie oft die beste Lösung. Viele Paare sparen auf eine Reise, ein gemeinsames **ZUHAUSE** oder größere Anschaffungen. Falls Sie sich als Brautpaar etwas Konkretes wünschen, lassen Sie Ihre Gäste gerne davon wissen.

Wer optisch etwas ausgefallener beschenken will, setzt auf individuelle Ideen, wie ein schönes eingerahmtes Bild mit dem Hochzeitsdatum oder einen attraktiven Erlebnisgutschein.

Der **WERT** hängt dabei auch vom Verhältnis zum Brautpaar ab: enge Familienmitglieder geben meist etwas mehr – etwa zwischen 100 und 200 Euro – aus. Gute Freunde liegen oft im Bereich von 50 bis 100 Euro, während Bekannte oder Arbeitskollegen mit 30 bis 50 Euro dabei sind.

Am wichtigsten ist jedoch der Gedanke und nicht der Preis. Eine schöne Karte, die wertschätzende Verpackung und vielleicht ein kleines **EXTRA** machen das Geschenk zu etwas Besonderem.

Auch **GRUPPENPRÄSENTE** – von Geschwistern oder vom Freundeskreis sind beliebt – so kann sich das Paar einen größeren Wunsch erfüllen und wird damit immer diesen Tag verbinden. Und nicht zu vergessen: Ein herzliches Lächeln und viele gute Wünsche sind das schönste Geschenk.

**Was schenkt man dem Brautpaar?**

# **Gastgeschenke** – persönlich und kreativ

Viele Brautpaare möchten auch ihrerseits etwas zurückgeben – als kleines Dankeschön für's Dabeisein und Mitfeiern. Von personalisierten Minipräsenten über kleine Leckereien bis hin zu hübschen Erinnerungsstücken gibt es eine Menge Ideen, um den Gästen ein **ANDENKEN** zu überlassen. Die kleine Gabe zeigt ihnen, dass ihre Anwesenheit geschätzt wird und trägt zur einladenden Fest-Atmosphäre bei.

Als schöne Dekoration bieten sich z. B. Mini-**BILDERRAHMEN** auf der Festtafel an. Sie werden zuerst als Namensschild verwendet. Nach der Hochzeit kann man in der Dankeskarte ein kleines Hochzeitsfoto für diesen Rahmen an seine Gäste schicken. Es empfiehlt sich, vorher mit dem Hochzeitsfotografen zu sprechen. Denn schließlich muss das Foto dafür auch gemacht werden. Auch ein kurzes **GEDICHT** oder ein selbstgemaltes Kunstwerk kann gut in den Mini-Rahmen eingefügt werden.

## **Dankeschön** sagen

Eine gute Idee ist es, auch Trauzeugen, Brauteltern, Geschwistern, Brautjungfern oder Blumenkindern ein kleines **EXTRA** zu überreichen.
Manche Bräute spendieren der Trauzeugin oder den Brautjungfern die **FRISUR** und das Make-up und lassen sich am Morgen des Hochzeitstages gemeinsam bei einem Glas Sekt herausputzen. Andere bezahlen die Kleidung der Blumenkinder.
Trauzeugen werden mit einem personalisierten Stift für immer daran erinnert, was sie einmal damit unterschrieben und bezeugt haben. Dabei sollte unbedingt darauf geachtet werden, dass der Stift dokumentenecht ist.

Für die anwesenden Kinder sind kleine Gastgeschenke wie **BALLONTIERE**, Mal-Utensilien oder andere hübsche Kleinigkeiten praktisch. Am besten solche Dinge, mit denen vor Ort gleich gespielt werden kann.

*Katalin Valeš*

**Give Away und mehr für Gäste:**

magazinheiraten

INSPIRATION FINDEN
leicht gemacht:

Heiraten
www.heirateninSachsen.de




MK TRAURINGSTUDIO
BERLIN
TRAURINGE MADE IN BERLIN
Budapester Str. 18a
10787 Berlin
Tel.:030- 25 79 27 27
info@mk-trauringe.de
www..mk-trauringe.de
Mo.-Sa. 10:00 - 19:00

# MK TRAURINGSTUDIO

BERLIN

## 500,00€

## GUTSCHEIN

**AUF 1 PAAR TRAURINGE**




www.mk-trauringe.de

# Eins, zwei, drei ...,

# der beste Weg zu Trau(m)ringen



© Gerstner

© serhiibobyk/stock.adobe.com

## 1.

Bevor Sie sich für Ihre Trauringe entscheiden, lohnt sich ein kleiner Ausflug in die faszinierende Welt der Ringdesigns. Ob Form, Material, Verarbeitung oder Stil – je besser Sie die verschiedenen Möglichkeiten kennenlernen, desto schneller spüren Sie, welche Ringe wirklich zu Ihnen passen.

So gehen Sie nicht nur bestens vorbereitet zum Juwelier, sondern treffen Ihre Wahl am Ende auch mit deutlich mehr Leichtigkeit und einem sicheren Gefühl.

## 2.

Viele Trauring-Spezialisten laden heute bequem zum digitalen Ringdesign ein. Mit einem Online-Konfigurator können Sie verschiedene Modelle ausprobieren und Ihre persönlichen Favoriten zusammenstellen. Ob Form, Material, Farbe, Oberfläche oder funkelnde Brillanten – kombinieren Sie ganz nach Ihrem Geschmack und entdecken Sie Schritt für Schritt Ihren perfekten Ring. Ganz nebenbei bekommen Sie dabei auch ein Gefühl dafür, welche Designs und Preisklassen zu Ihren Vorstellungen passen.

## 3.

Gerade bei Trauringen zeigt sich erst beim Anprobieren, welche wirklich perfekt passen. Denn jede Hand ist einzigartig – und ein Ring, der wunderschön aussieht, sollte sich auch angenehm tragen lassen. Deshalb lohnt sich der Besuch beim Juwelier oder Goldschmied unbedingt. Dort können Sie die Modelle direkt testen und herausfinden, welches Ringprofil sich an Ihren Fingern am besten anfühlt.
Denn nicht nur die Optik, sondern das Tragegefühl entscheiden darüber, welcher Ring Sie begleiten darf.

TRAURINGHAUS
LEIPZIG



Bei uns kannst du deinen **Brautschmuck** auch **leihen!**

# Der schönste Weg zum Ja beginnt hier.







Trauringhaus Leipzig GmbH
Goethestraße 1 (am Augustusplatz)
04109 Leipzig
**www.trauringhaus-leipzig.de**

**Sag ja und buch' jetzt direkt deinen Termin!**

# Wunderbare **Trauring-Trends**

## *Schmal und elegant*



© Niessing

Weniger ist mehr – dieser Trend zeigt sich auch bei Trauringen deutlich. Dabei erfreuen sich gerade schmale und filigrane Modelle **GROSSER BELIEBTHEIT**. Sie wirken leicht und elegant und sind perfekt im Alltag. Manche Bräute wählen ihre Trauringe inzwischen passend zum Verlobungsring, sodass ein harmonischer Gesamtlook entsteht.



© Breuning

**TRAURING-HERSTELLER** berichten, dass schlichte Designs langfristig besonders zeitlos wirken und viele Jahre später noch gefallen. Trotz ihrer dezenten Optik können auch schmale Ringe durch kleine Diamanten oder besondere Oberflächen individuelle Akzente setzen. Dieser Trend zeigt: Eleganz entsteht oft durch ganz bewusste Zurückhaltung.



© Collection Ruesch

## GELBGOLD

Warm, klassisch und gleichzeitig überraschend modern: Gelbgold gehört zu den **GEFRAGTESTEN** Materialien bei Trauringen. Juweliere beobachten, dass Paare wieder verstärkt zu traditionellen Goldtönen greifen – allerdings mit einer neuen, reduzierten Ausstrahlung. Besonderes Merkmal der beliebten Ringe sind klare Linien und eine hochwertige Verarbeitung. Der warme Goldton wirkt **ZEITLOS** und harmoniert auch mit unterschiedlichen Hautfarbentypen. Gleichzeitig vermittelt Gelbgold ein Gefühl von Beständigkeit und Wertigkeit, das ideal zur Symbolik des Traurings passt. Mit modernen Oberflächen sind diese Klassiker ganz auf der Höhe der Zeit.



© christianbauer



© Niessing

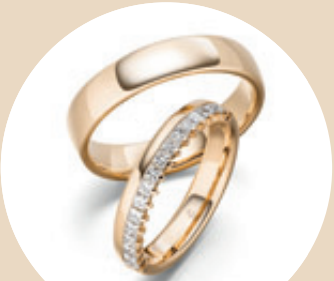

© Rauschmayer



1878
SONNTAG & SOHN
Leipziger Juwelier seit 1878

# WER SICH TRAUT, KOMMT ZU UNS.




Trauringtage
14.11.2026 · 23.01.27
27.02.2027 · 20.03.2027
24.04.2027 · 22.05.2027

Salzgäßchen 3 · 04109 Leipzig · Ruf 0341 - 477 16 80
www.juwelier-sonntag.de
dialog@juwelier-sonntag.de



# Wolkengold
JEWELRY DESIGN

Erich-Zeigner-Allee 64
04299 Leipzig
Telefon: 01737495783
**www.atelier-wolkengold.de**

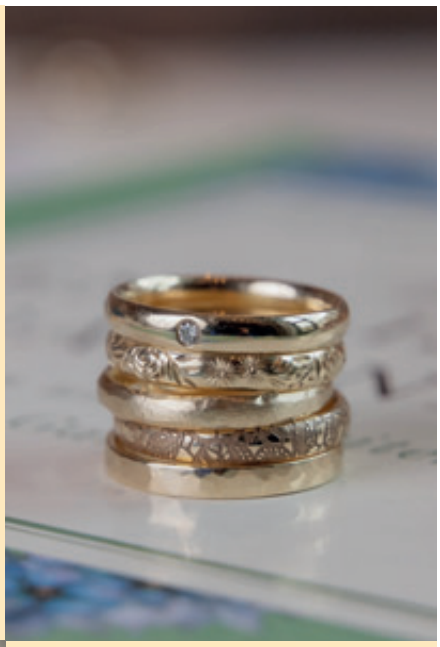

- Alle Ringe aus eigener Herstellung
- 100% Recycling Gold




- Ringe selber schmieden
- Sonderanfertigungen immer möglich

# **Trauringe:** Oberfläche mit Charakter

LINEA-GEHÄMMERT



© Niessing



© Breuning

GEBÜRSTET



© Fischer

KRISTALLSTRUKTUR

*... absolut nicht alltäglich!*



© Rauschmayer

HAMMERSCHLAG



© Fischer

MILLEGRIFFES



© Gerstner

DIAGONALSTRUKTUR



© Ringloft

LASERTECHNIK



© Ringloft

GEHÄMMERT

# Ihr Trauring Spezialist



Über 2.400 Trau(m)ringe
für den schönsten Tag im Leben.

Goldschmiedemeister
sofia thiele

Lange Straße 68, 04668 Grimma
Telefon: 03437 - 91 98 82
E-Mail: info@schmuck-welt.com

**Weitere Termine**
zu unseren Hochzeitsmessen und weiteren Veranstaltungen finden Sie unter:
www.schmuck-welt.com

Bei uns Trauringe selber schmieden!

## Unser besonderer Service für das Brautpaar

ist die ganz individuelle Beratung beim Kauf Ihrer Trauringe. In den Kollektionen unserer 15 Trauring-Hersteller finden Sie sicher Ihre Trau(m)ringe fürs Leben.
Einmal bei uns – alle Ringe gesehen!

## Zu gewöhnlich?

Dann entwerfen und fertigen Sie Ihre Trau(m)ringe unter Anleitung von Goldschmiedemeister Sofia Thiele selbst.
Ein Erlebnis das man nie vergisst.
Gravuren und ein Echtheitszertifikat erhalten Sie gratis dazu. Natürlich sind wir auch für den Service nach dem Kauf für Sie da (z.B. Ringweitenänderung).

## Trauringtage

| | | |
|---|---|---|
| 06.11. | – | 07.11.2026 |
| 29.01. | – | 30.01.2027 |
| 26.02. | – | 27.02.2027 |
| 19.03. | – | 20.03.2027 |
| 16.04. | – | 17.04.2027 |
| 21.05. | – | 22.05.2027 |

Freitag von 8:30 – 20:00 Uhr
Samstag von 9:00 – 16:00 Uhr

**An diesen Tagen**

**-10%**

**auf Trauringe**

GETTMANN · GERSTNER · FISCHER TRAURINGE · BREUNING · Rauschmayer · STELMACH · CR COLLECTION RUESCH · Saint Maurice · Kühnel · BAYER · RUBIN · TF TITANFACTORY

Trauringshop: www.trauringe-leipzig.de Website: www.schmuck-welt.com www.eheringe-leipzig.de



# Oberflächen ... in aller Kürze *vorgestellt:*

## KRISTALLSTRUKTUR
Dekorative Muster werden durch Fräsen oder Lasern vorbereitet und erhalten ihr endgültiges Oberflächendesign durch die Goldschmiede. Ausgeprägte Strukturen werden von Hand gefertigt.

## GEBÜRSTET
Diese Struktur entsteht durch rotierende Bürsten aus Metall oder Nylon, die gleichmäßige Micro-Linien hinterlassen. Die dadurch entstehende sanftmatte Oberfläche wirkt sehr edel.

## DIAGONALSTRUKTUR
Mithilfe von Schleifrädern oder Fräsen eingearbeitet, wird das Muster gezielt schräg über die Ringoberfläche geführt. Die entstehenden Diagonallinien fallen mit ihrer dynamischen Optik auf.


© photoflorenzo/stock.adobe.com

## HAMMERSCHLAG
Der Name verrät schon, dass der Goldschmied hier kleine flächenhafte Dellen in die Oberfläche hämmert, die dadurch absolut individuell aussieht.

## LINEA-GEHÄMMERT
Die Einkerbungen entstehen durch präzise Schläge mit einem feinen Hammer per Hand. Daraus entsteht die lebendige Oberfläche mit leicht wechselnden Lichtreflexen.

## MILLESGRIFFES
Mit einem speziellen Millgriffwerkzeug wird der rotierende Ring in Handarbeit mit filigranen Erhebungen in Form winziger Perlen versehen.

# Bicolor mit Botschaft

Trauringe müssen sich nicht auf eine einzige Farbe beschränken. Besonders attraktiv sind auch die sogenannten Bicolor-Designs, bei denen zwei Edelmetalle miteinander kombiniert werden. Beliebt ist dabei die Verbindung aus warmem **APRICOT-** oder **GELBGOLD** mit kühlem **PLATIN** oder **WEISSGOLD**.


© Niessing

Viele Paare schätzen darüber hinaus auch die **SYMBOLISCHE WIRKUNG** der zwei miteinander verbundenen Materialien.
Zwei unterschiedliche Farben, die zu einem gemeinsamen Ring verschmelzen, können für zwei Persönlichkeiten stehen, die ihren eigenen Charakter behalten und dennoch miteinander verbunden sind. Gerade die Verbindung von Individualität und Zusammengehörigkeit macht Bicolor-Trauringe so reizvoll.


© Meisterschmuck

Der spannende Kontrast wirkt modern, edel und außergewöhnlich zugleich. Gleichzeitig bieten zweifarbige Modelle einen praktischen Vorteil: Sie lassen sich leichter mit anderem Schmuck **KOMBINIEREN**.


© Niessing



© Елена Гурова/stock.adobe.com

# Nachhaltigkeit als Statement

Immer mehr Paare achten bei der Wahl ihrer Trauringe nicht nur auf die Optik, sondern auch auf Herkunft und Nachhaltigkeit.

**RECYCELTE** Edelmetalle, regionale Produktion und transparente Lieferketten spielen eine immer größere Rolle. Besonders im Fokus stehen außerdem Lab-Grown Diamonds – also **IM LABOR** gezüchtete Diamanten. Sie sehen natürlichen Steinen optisch nahezu identisch, gelten jedoch oft als nachhaltigere und preislich attraktivere Alternative.

Nicht wenige Hersteller greifen diesen Wunsch nach bewussterem Konsum inzwischen aktiv auf. Gleichzeitig möchten Brautpaare heute **LANGLEBIGE** Schmuckstücke kaufen, die emotional und qualitativ Bestand haben. Nachhaltigkeit wird dadurch nicht mehr nur als ethischer Aspekt gesehen, sondern als moderner Teil des gesamten Ringdesigns. Besonders jüngere Paare verbinden damit Stilbewusstsein und **VERANTWORTUNG** zugleich.

*Anja Jahn*



© MarinkaLev/stock.adobe.com

**Juweliere + Goldschmiede als Ansprechpartner: Lassen Sie sich hier beraten!**

TICO®

TRAURINGMANUFAKTUR
BERLIN · SEIT 2001



VON HAND GEFERTIGT.
FÜR DIE EWIGKEIT.
AUS TITAN.



- Kratzfest & langlebig
- 100% hypoallergen
- Federleicht- angenehm
- Handgefertigt in Berlin
- Kostenlose Lasergravur
- Ringgrößenänderung
- Sonderanfertigung-Unikate



Kostenlose Beratung
im TICO Store oder Trauringe
bequem zur Ansicht nach
Hause bestellen.

www.ti-co.de
030 602 691 37
FAMILIENUNTERNEHMEN SEIT 2001

# **Trauringe** im Mokume Gane-Stil

## *...echt unverwechselbar!*

*Kein Muster gleicht dem anderen – genau das macht Mokume Gane-Trauringe so faszinierend. In aufwendiger Handarbeit verschmelzen Goldschmiede verschiedene Edelmetalle zu einzigartigen Strukturen, die an kunstvolle Marmorierungen erinnern. Jeder Ring wird so zu einem kleinen Kunstwerk fürs Leben. Entdecken Sie eine Schmiedetechnik, die Handwerkskunst und Symbolkraft wirklich meisterlich vereint.*









Ist das nicht erstaunlich? Hier tragen Sie nicht einfach nur einen Ring am Finger, sondern ein kleines Stück japanischer **HANDWERKSGESCHICHTE**. Das Mokume-Gane-Verfahren entstand bereits im 17. Jahrhundert und begeistert bis heute mit seinen markanten Mustern. Einst schmückte die aufwendige Technik die Griffe kostbarer Samurai-Schwerter in Japan und galt als Ausdruck höchster Schmiedekunst. Lange blieb diese ein streng gehütetes Geheimnis, bis westliche Kunsthandwerker sie in den **1960ER JAHREN** neu entdeckten und für die Schmuckgestaltung adaptierten. Seitdem entstehen daraus außergewöhnliche Ringe mit hoher Symbolkraft.

## Schmieden, Walzen, Drehen

Die Herstellung eines Mokume-Gane-Rings ist ein echtes Meisterwerk aus Geduld, Erfahrung und Präzision. Zunächst werden die zahlreichen **HAUCHDÜNNEN SCHICHTEN** verschiedener Edelmetalle – etwa Gelb-, Weiß- oder Rotgold, aber auch Platin, Palladium oder Silber – sorgfältig übereinandergelegt. Unter großer Hitze und hohem Druck **VERBINDEN** sich diese Metallschichten dauerhaft miteinander. Anschließend beginnt die eigentliche Kunst: Durch Schmieden, **WALZEN**, **DREHEN**, Fräsen und gezielte Einschnitte entstehen die typischen organischen Muster, die an Holzmaserungen oder fließenden Marmor erinnern.

## Kein Ring wie der andere

Besonders spannend dabei ist, dass kein Ring dem anderen gleicht. Kleine Veränderungen beim Bearbeiten erzeugen immer neue Strukturen und Farbverläufe. Die meisten darauf spezialisierten Goldschmiede arbeiten deshalb bewusst frei und intuitiv, um jedem Schmuckstück seinen ganz eigenen Charakter zu verleihen.
Nach dem Formen wird die Oberfläche oft noch leicht **ANGEÄTZT** oder speziell poliert, damit die unterschiedlichen Metallschichten optisch stärker hervortreten. Erst dadurch entfaltet Mokume Gane seine beeindruckende Tiefenwirkung.

## Geheimnisvolles Shakudo

Für besonders starke Kontraste sorgt das sogenannte **SHAKUDŌ** – eine traditionelle japanische Kupfer-Gold-Legierung, die mit der Zeit eine charakteristische dunkelbraune bis fast schwarze Patina entwickelt. Gerade diese warmen, dunklen Nuancen verleihen den Ringen einen geheimnisvollen Ausdruck.
Die Herstellungzeit der Mokume Gane-Trauringe ist äußerst aufwendig und dauert meist zwischen **ACHT BIS VIER WOCHEN** – das sollten Sie einplanen.

*Anja Jahn*

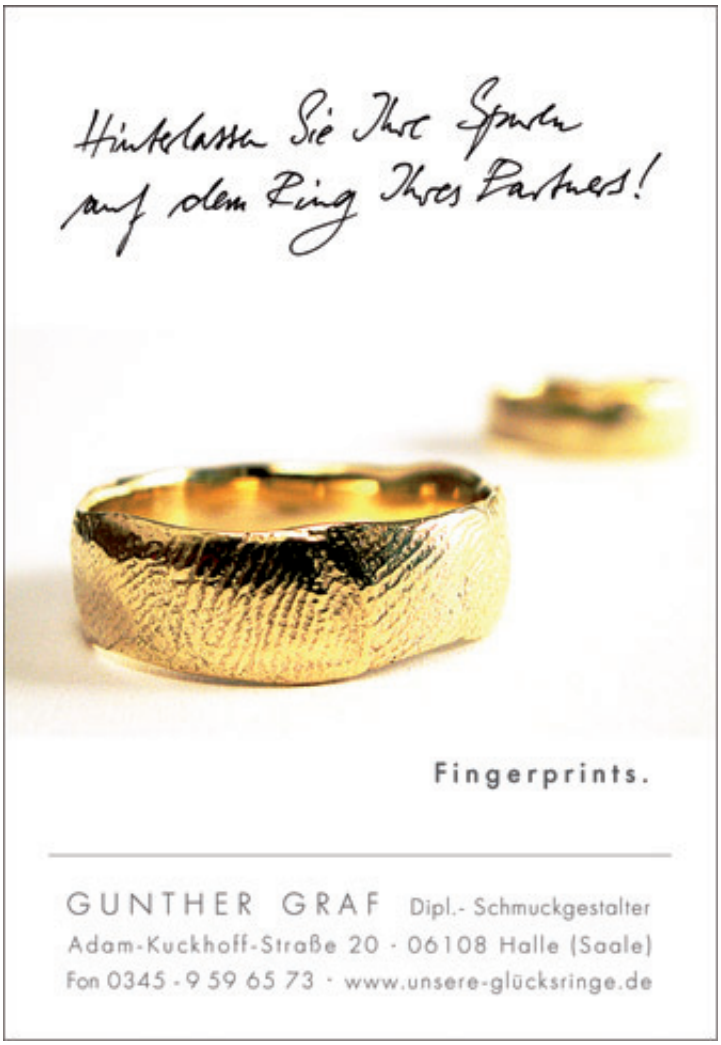




© Gunter Graf

## AURORA BOREALIS

… am Atlantik, Bächlein, Baumrinde, Glücksringe, Fingerprints, Tango. Zugegeben – Trauringe würde man im ersten Moment nicht damit verbinden. Aber das ist die Besonderheit, die die Kreationen von Schmuckdesigner Gunther Graf ausmacht. Einige der Trauringe sind nur innen rund. Das Äußere der Schmuckstücke wird durch das Motiv dominiert. Bevor es an die Arbeit geht, ist ein ausführliches Gespräch angesagt. Hier entscheiden Schmuckdesigner und Auftraggeber über Form, Material und Oberflächengestaltung. Persönliche Erfahrungen, wie die Geschichte des Kennenlernens oder Ereignisse im Leben der Partner, können in das Design einfließen. Am Ende der schöpferischen Zusammenarbeit entstehen unverwechselbare Trauringe mit persönlicher Prägung. Aus der Erfahrung des Schmuckgestalters ist es das, was sich viele Brautpaare wünschen: Einzigartigkeit, Originalität und Frische gepaart mit hohem künstlerischen Anspruch.

# Traumkleid gesucht!

Corsagen

Baskentaille

Old-Money-Look

3D-Blüten

Transparenz



Modell Fleur · Kollektion Prestige · www.jaricebridal.com



Modell Lucinda · Kollektion Dreams · www.eddyk.com



Modell 10028 · Kollektion Prestige · hwww.dianelegrand.com/de



Modell Klasik · Kollektion Glamour · www.jaricebridal.com



Modell PU 27513 · www.treschicbridalwear.com



Modell Lia · Kollektion Lux · www.modeda.com

Perlen

Chantilly-Spitze

Choker

Drapierungen

Überröcke

Kollektion

**2027**

# Perfekte Silhouette...



Modell Olga · www.libellebridal.com/de

Modell 44570
www.justinalexander.com

Modell Dante · www.airebarcelona.com

# entdecken & verlieben

Kollektion
**2027**



Modell 100007 · Kollektion De Luxe · hwww.dianelegrand.com/de



Modell BR 27117 · Kollektion Brinkmann · www.treschicbridalwear.com

# Großartige Kleider

## die begeistern!



Modell Madison · www.justinalexander.com



Modell Great · Kollektion Curvy · www.jaricebridal.com



Modell 90805 · Kollektion Madonna · www.dianelegrand.com/de



Modell Naomi · Kollektion Silhouette · www.modeca.com

Strukturierte Stoffe

Corsagen-Look

Mikado-Satin

Abnehmbare Ärmel

# Curvy Bride-Look 2027


MK BRAUTMODE
Berlin
GROSSER
SALE
40% Nachlass
Beim Kauf eines Brautkleides,
erstatten wir Ihre
Fahrt- Benzinkosten.
ELEGANCE
WITH
ENZOANI


MK BRAUTMODE
Berlin
Exclusive
Budapester Str. 18 B
10787 Berlin
Tel.: 030- 25 46 42 80
Email: Info@mk-brautmode.de
www.mk-brautmode.de

# Die 3 TOP-TRENDS 2027



© Modell Barea · www.airbarcelona.com

## Flower Power

Florale Details gehören 2027 zu den wichtigsten Designelementen. Dank moderner Techniken entstehen heute beeindruckende Applikationen mit außergewöhnlicher Tiefe und Detailtreue. Dreidimensionale Blüten, strukturierte Stoffblumen und handgearbeitete Rosetten verleihen Brautkleidern eine romantische, luxuriöse und zugleich moderne Note.



© Modelle Cynthia, Naomi, Gianna · www.oksana-mukha.com

## Opulenz

Glamouröser denn je präsentieren sich tonale Verzierungen, die durch edle Akzente ergänzt werden und den Kleidern außergewöhnlich viel Strahlkraft verleihen. Inspiriert von der zeitlosen Eleganz des Art déco entstehen kunstvolle Oberflächen mit faszinierenden Lichtreflexen und raffinierter Tiefe. Das harmonische Zusammenspiel verleiht eine exklusive Ausstrahlung.



© Modell Kumbia · www.jarice.com

## Baskentaille

Sie zählt zu den markantesten Silhouetten der Saison und findet im Zuge des anhaltenden Trends zum Bridgerton-Style große Aufmerksamkeit. Die tief angesetzte Taille sorgt für eine besonders feminine Formgebung und verleiht modernen Brautkleidern eine elegante, couture-inspirierte Ausstrahlung. Typisch ist die spitz zulaufende Linie, die aus den korsettartigen Miedern der viktorianischen Mode stammt und heute modern interpretiert wird.

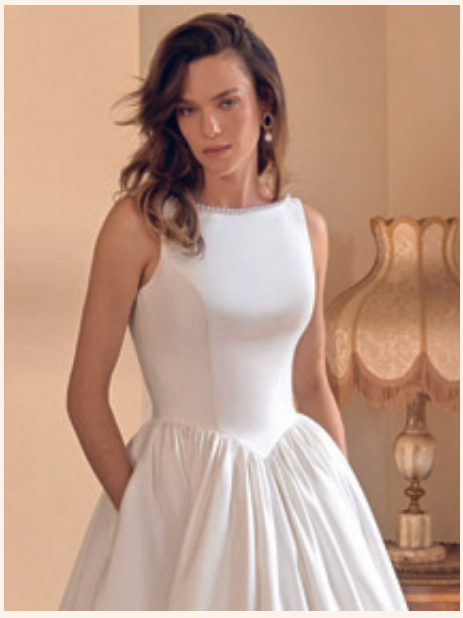

© Modell Mckenna · www.justinalexander.com




Modell Lanelle · Kollektion Lux · www.modeca.com

# Unser Schnittform-Guide




© Modell 1904 · Kollektion Italia · www.eddyk.com

## A-LINIE






© Modell Pearl · www.gbsherveparis.com

## Hochgeschlossen

Die Schnittform der A-Linie erfreut sich bei den Bräuten besonderer Beliebtheit. Das Kleid präsentiert sich im **OBEREN TEIL ENG** anliegend, betont die Taille und weitet sich dann nach unten hin, ähnlich der Form eines „A". Dieser Schnitt steht den meisten Körpertypen und sorgt für eine **FEMININE** Silhouette.

Der ausladende Rock schmeichelt der Figur und betont die **VORZÜGE** der Trägerin. Breite Hüften, üppiger Po oder ein kleines Bäuchlein lassen sich darin elegant verpacken.

Das A-Linie-Brautkleid begeistert mit großer Vielfalt, denn es gibt verschiedenste Ausschnittformen, wie V-Ausschnitt, schulterfreie Varianten, hochgeschlossen oder mit **KORSAGE** und bietet viel Raum für kreative Details wie Spitze, Perlen oder Schleifen. Der zeitlose Stil verspricht Eleganz und Anmut auf ganzer Linie.



© Modell Gaga · Kollektion Curvy · www.jarice.com

**Ideal für:**

KLEIN + ZIERLICH

KURVIG + WEIBLICH

GROSS + SCHLANK

KRÄFTIG GEBAUT

MIT BABY-BAUCH

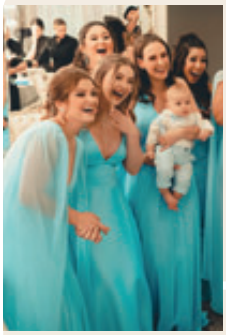


JEANETTA


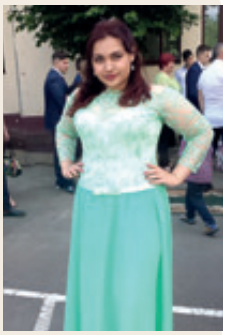

**Maßanfertigung**

**von Braut- und Abendkleidern, Änderungen und Reparaturen von Kleidern**

**Selbst komplexe Anpassungen werden professionell umgesetzt – bei Damen-, Herren- und Kinderbekleidung.**

**Schneiderei Jeanetta Holatsevych · Südstraße 49 · 06110 Halle · Tel.: 0176 29751831· E-Mail: ganka1612@gmail.com**

# MERMAID



Der Mermaidstil zeichnet sich durch eine enorm **FIGURBETONTE PASSFORM** aus. Diese schmiegt sich eng an den Körper und öffnet sich erst ab Kniehöhe zu einem ausgestellten Rock. Die **SANDUHR**-Silhouette setzt die weiblichen Kurven auf raffinierte Weise in Szene und verleiht dem Kleid eine absolut glamouröse Ausstrahlung. Besonders gut passt sie zu schlanken Frauen, da sie die Taille, Hüfte und Oberschenkel in den Focus rückt. Obwohl dieses Kleid mit kleinen Einschränkungen in der Beweglichkeit verbunden sein kann, ist das für die stilbewusste Braut kein Problem, denn sie genießt die volle Extraportion Aufmerksamkeit.

## *Korsage in* STÄBCHEN-OPTIK



© Modell Priscilla · www.gbsherveparis.com



*Braut- und Festmoden Oranienbaum*

**Ausstattung für Braut & Bräutigam**
**Blumenmädchen & Gäste**

Terminvereinbarung unter:
01 77/3 27 61 52

**Brauerstraße 19**
**06785 Oranienbaum**



**www.brautmode-oranienbaum.de · Braut- & Festmoden Oranienbaum**

# Unser Schnittform-Guide

## FIT'N FLARE

Der Fit and Flare-Schnitt ist vom Englischen "Fit" (eng anliegend) und "Flare" (ausgestellt) abgeleitet. Brautkleider dieser Kategorie betonen die Figur bis zur Hüfte meist körpernah und weiten sich dann je nach Modell im unteren Rockteil sanft oder stärker. Der Übergang zwischen **OBERTEIL** und **ROCK** ist dabei **FLIESSEND** gehalten.

Dieser Schnitt weist zwar eine ganz typische Form auf, präsentiert sich jedoch durchaus in zahlreichen Designs und überrascht mit raffinierten Details. Die Silhouette steht hier absolut im Mittelpunkt. Der Schnitt eignet sich deshalb besonders für schlanke und sportliche Bräute und schmeichelt auch kleinen und zierlichen Frauen, weil das bodenlange Kleid **OPTISCH STRECKT**. Da dieser Schnitt nur wenig kaschiert, eignet er sich für wohlproportionierte Figurtypen. Eine schlanke Taille kommt hier sehr gut zur Geltung.





© Modell Orabella · www.libellebridal.com

## EYE CATCHER *Clean Chic*

## *Raffinesse* BEINSCHLITZ



© Modell Mimi · www.justinalexander.com



© Modell Lisa · Kollektion Lux · www.modeca.com

## DEKOLLETÉ IM *Spitzenlook*

**Ideal für:**

KLEIN + ZIERLICH

GROSS + SCHLANK

SPORTLICHE FIGUR

# KURZ & KNAPP



© Modell Paradise · www.gbsherveparis.com

## Ideal für:

KLEIN BIS MITTELGROSS

SCHLANK

SCHMALE TAILLE

KLEINE BIS MITTELGROSSE OBERWEITE

Das kurze Brautkleid ist eine stilvolle Alternative zum klassischen langen Wedding Look. Es lässt viel Beinfreiheit, wirkt leicht und modern und eignet sich besonders für standesamtliche Trauungen, Sommerhochzeiten oder eine ausgelassene Feier. Auch als zweites Kleid für den Abend bietet die kurze Variante viel Bewegungsfreiheit beim Tanzen. Besonders schmeichelt die Länge Frauen mit schlanken oder zierlichen Beinen und kann kleinere Bräute optisch strecken. Je nach Schnitt lässt sich die Silhouette mit einer taillierten Form gezielt betonen.


Magic Moment
Brautatelier & Weddingplanner

"Wir erwecken Träume zum Leben"





Die Welt von "Magic Moment" ist eine Welt ohne Sorgen und das auf über 1.200 m². Sofort taucht man ein in den Zauber, den all die herrlichen Brautkleider verströmen.

Von Traumkleidern bis zum Smoking, Eheringen, Abendmode und Accessoires bietet „Magic Moment" alles zum Am-liebsten-sofort-Heiraten an.

Ob Schnäppchenjagd im Outlet Breiter Weg oder die allerneuste Kollektion im großen Hauptgeschäft auf der Otto-von-Guericke Str. – für den großen Traumtag ist alles erhältlich.

Sie genießen und „Wir erwecken Träume zum Leben"

Magic Moment Brautatelier & Herrenausstatter
Otto-von-Guericke Str. 87a
39104 Magdeburg, Tel. 0391/55 56 14 23

Magic Moment Outlet
Breiter Weg 13, 39104 Magdeburg, Tel. 0391/555 77 51

info@magic-moment-brautatelier.de
www.magic-moment-brautatelier.de

# Unser Schnittform-Guide




ROYALER LOOK

## PRINCESS



Das auffällige Rockteil verleiht dem Prinzessinnen-Stil eine majestätische Ausstrahlung. Es gibt jedoch Unterschiede in der Form des Rocks.
Bei der opulenteren Form gibt es eine klare Abtrennung zwischen **KORSAGE** und **ROCK**. Bei einer anderen Variante des Princesse-Stils gibt es nicht diese klare Mittellinie. Hier öffnet sich der Rock ab der Taille sanft und wird unten deutlich ausladender als beim A-Linie-Kleid.

Ein typisches Merkmal dieses Kleides ist der überaus **VOLUMINÖSE** Rock, der mit einer eng anliegenden Korsage kombiniert wird. Dafür trägt die Braut einen **GROSSEN REIFROCK** darunter oder mehrere Lagen Tüll, die ihn aufbauschen.

### Ideal für:

GROSS + SCHLANK

SCHMALE TAILLE

BREITE HÜFTEN / PO

KLEINE BIS GROSSE OBERWEITE

## MIX & MATCH

Immer wieder überrascht uns Brautmode mit frischen Impulsen und neuen Ideen. Es verwundert deshalb nicht, das Brautkleider in einigen der aktuellen Kollektionen auch **ZWEITEILIG** zu entdecken sind.

Korsage und Rock unterscheiden sich hier optisch deutlich voneinander. Das **OBERTEIL** lenkt den Blick auf das Dekolleté, den Hals und die Schultern. Als Braut können Sie hier das Ober- und Unterteil individuell kombinieren und das Brautkleid optimal an Ihre Figur anpassen.

### Ideal für:

GROSS + SCHLANK

SCHMALE TAILLE

BREITE HÜFTEN / PO

KLEINE BIS GROSSE OBERWEITE

**Brautmoden-Anbieter**



Brautkleid sucht Braut

**Beatrice Teichmann**
Könneritzstraße 86 · 04229 Leipzig
Telefon: 0163 – 7 15 89 58
E-Mail: info@brautkleid-sucht-braut.de
www.brautkleid-sucht-braut.de



© @danieladimarino

In unserer Brautboutique findest Du Brautkleider im Vintage- oder Boho-Stil, A-Linie, A-Linie fließend, Prinzessinnen-, Fit and Flare- und Meerjungfrauen-Stil.

Ich freue mich auf Dich!

Folge mir auf Facebook und Instagram, um ständig über Neuzugänge informiert zu sein!

**100 € Rabatt**
bei Brautkleidkauf im Salon
im Wert ab 1.100 €

# HOSENANZUG/JUMPSUIT



© Modell 2K11_GIANEL · Kollektion Rosa Clara Soft · www.rosaclara.es

Als Braut können Sie auch einen Hosenanzug oder Jumpsuit tragen. Der moderne Look unterstreicht Ihre Individualität, bietet Ihnen Bewegungsfreiheit sowie zusätzlichen **KOMFORT** während des Hochzeitstages. Besonders für Outdoor- oder Strandhochzeiten, bei denen ein langes Kleid hinderlich sein kann, ist ein Anzug für die Braut eine **GUTE ALTERNATIVE**. Der Hosenanzug wirkt klassisch und elegant, während der Jumpsuit durch seine durchgehende Silhouette etwas **LÄSSIGER** und moderner wirkt. Für Frauen, die sich in Hosen besonders wohlfühlen, ist beides die ideale Möglichkeit, den eigenen Stil zu pflegen. Übrigens auch ideal als **WECHSELOPTION**, wenn man das Brautkleid am Tanzabend eintauschen möchte.

*Anja Jahn*

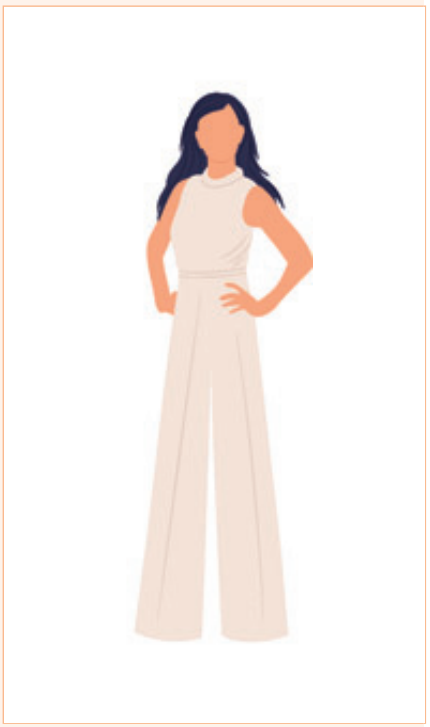

© Grafiken zolotons /stock.adobe.com

Anprobe gern telefonisch vereinbaren!



## BRAUT- UND FESTMODE AUS ZWEITER HAND

Für den großen Auftritt darf es gern etwas Besonderes sein. Doch warum immer neu, wenn Lieblingsstücke schon auf ihren nächsten Auftritt warten?
Bei Jana's Ankauf und Verkauf gibt's ***Braut- u. Festmode, Kinder- u. Herrenmode Schuhe und Accessoires*** – nachhaltig, individuell und garantiert nicht von der Stange.



**Jana's Ankauf und Verkauf in Halle ❁ per WhatsApp 0162 / 7 05 75 46**

# Beeindruckend schön und elegant

# Festliche Mode


Modell 3930 und 3922 · www.luxuar.com


LOOK_9-4055 | www.wilvorst.de


Modell 3926 und 3958 · www.luxuar.com


Modell Thomas Mann · www.cleofefinati.com


Modell 5396 · www.luxuar.com


Modell Fjodor Dostojewskis · www.cleofefinati.com




# **Mode-Knigge** für Hochzeitsgäste

Als Hochzeitsgast darf der Look gern **FESTLICH** sein – aber bitte mit diplomatischem Feingefühl, damit **BRAUT** und **BRÄUTIGAM** klar **IM RAMPENLICHT** bleiben. Zu tiefe Ausschnitte, sehr kurze oder stark transparente Outfits dürfen daher gern im Schrank bleiben.

## Bitte mit Eleganz!

Für Herren gilt das gleiche Prinzip in der maskulinen Version: **ELEGANT JA**, Showstopper nein. Die Farbe Weiß gehört an diesem Tag der Braut – und auch Schwarz sowie sehr grelle Töne wie knalliges Rot oder Pink sollten eher außen vor bleiben, damit sie auf den Fotos **NICHT ZU DOMINANT** wirken.

## Zurückhaltende Farben

Stattdessen sind zarte Pastelltöne oder gedeckte Nuancen eine sichere Wahl, ideal kombiniert mit harmonisch abgestimmten Schuhen und Taschen – matt zu matt oder glänzend zu glänzend sorgt hier für den stimmigen Auftritt. Bei Familienfesten wie Konfirmation oder Jugendweihe darf es übrigens modisch etwas entspannter zugehen. Wenn kein Dresscode angegeben ist, hilft ein Blick auf die Location oder eine kurze Nachfrage beim Brautpaar, um modische Missverständnisse zu umschiffen.


260506_DIGEL_CEREMONY · www.digel.com

## Stilsicher & schick

Der Klassiker für Herren bleibt zwar der Anzug, doch die Auswahl reicht von Smoking über Frack bis hin zum eleganten Dinnerjacket – und ist damit deutlich vielfältiger, als man zunächst denkt. Wer selten Anzug trägt, sollte sich wirklich beraten lassen, damit Schnitt, Farbe und Stil wirklich zur Figur passen und nicht wie ein Fremdkörper wirken.

Auch **KRAWATTE** oder **FLIEGE** wollen gut gewählt sein – in Farbe, Muster und Proportion abgestimmt auf den Gesamtlook. Beim Hemd gilt: **LANGE ÄRMEL** sind Pflicht, und wer zur Fliege greift, sollte auf einen passenden Kragen und eine geschlossene Knopfleiste achten.
Auch wenn Schwarz bei Herren erlaubt ist, wirken Blau-, Grün- oder Brauntöne moderner und besonders elegant. Das Hemd darf klassisch weiß bleiben oder sich in Pastelltönen zeigen. Hauptsache jedoch ist, dass bei den Männern der Bräutigam in festlicher Hinsicht die Hauptrolle spielt.

*Anja Jahn*

Wo gibt es schöne Festmode? Spezialisten beraten Sie gern.

# Brautfrisuren

## TRENDS UND INSPIRATIONEN

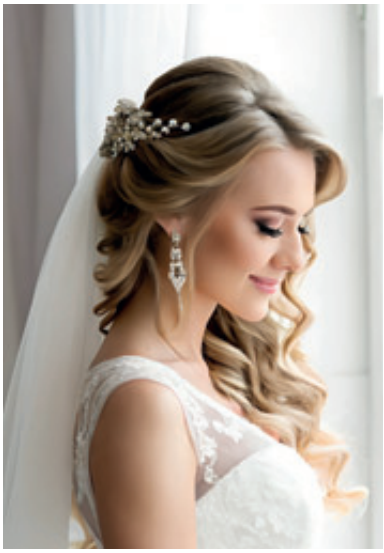

© Elena Kl/stock.adobe.com

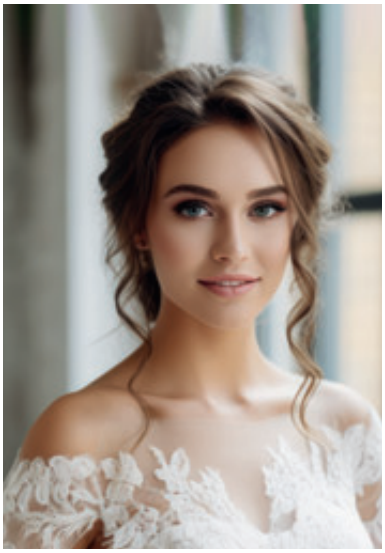

© Florian Dussart Kl/stock.adobe.com

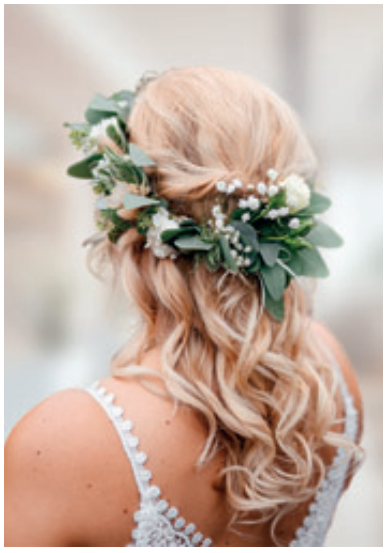

© DragonImages/stock.adobe.com/Montage

*Ob zeitlos, glamourös oder natürlich: Diese Brautfrisuren begeistern mit liebevollen Details und einer Extraportion Eleganz. Hier finden Sie inspirierende Looks für jeden Stil und jede Haarlänge. Doch bei aller Vielfalt sind zwei Dinge besonders wichtig: Die Frisur sollte perfekt mit Ihrem Brautkleid und den gewählten Accessoires harmonieren – und vor allem zu Ihnen passen, damit Sie sich rundum wohlfühlen. Lassen Sie sich doch inspirieren und entdecken vielleicht schon hier Ihre Brautfrisur. Wenn das nicht zum Nachmachen und Ausprobieren verlockt!*




Silke Seidel Beauty & MakeUp · Torgauer Str. 78 · 04318 Leipzig · www.silke-seidel.de · + 



© Andrey Kiselev/stock.adobe.com




Wünschen Sie sich für Ihre Brautfrisur etwas mehr Fülle und Volumen? Kein Problem – Friseure kennen zahlreiche Tricks, um dem Haar mehr Ausdruck zu verleihen. Mit speziellen Sprays, pflegenden Produkten, geschickten Stylingtechniken oder kleinen Haarkissen entstehen voluminöse Looks. Wer von einer besonders glamourösen Mähne träumt, kann auf Extensions setzen, die Länge und Fülle schenken und einen echten Wow-Effekt erzielen.

*Anja Jahn*

Haar- und Make-up-Stylisten für Braut und Gäste finden:

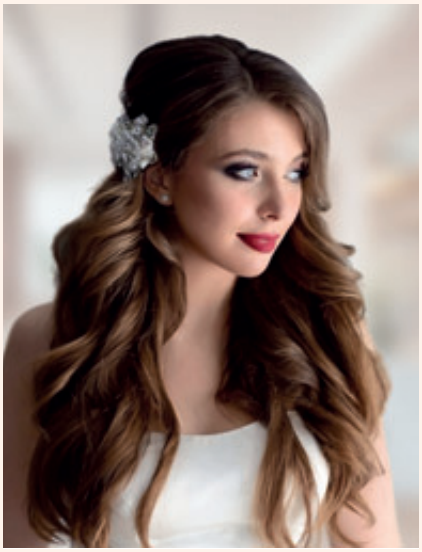

© Konstantin Koekin/stock.adobe.com/Montage



© Randy Fenoli Love-Collection/www.randyfenoli.com



© inarik/stock.adobe.com

# GEMEINSAME ENTSPANNUNG

## Das schönste Geschenk: Zeit zu Zweit

*Wenn das Brautpaar bereits alles hat, sind gemeinsame Erlebnisse oft das schönste Geschenk. Mit einem Wellness-Gutschein verschenken Sie Erholung, Zweisamkeit und eine wohltuende Auszeit nach den aufregenden Hochzeitstagen. Ganz gleich, wie hoch der Geldbetrag ist, es gibt zahlreiche Optionen, die sich für jedes Budget eignen.*

### Kleiner Beitrag –große Wirkung

Selbst mit einem kleineren Betrag lässt sich schon eine gute Portion **ERHOLUNG** schenken.
So können Anwendungen wie eine 30-minütige Teilkörpermassage oder Mini-Facial-Behandlungen entspannte Momente und ein Verwöhngefühl bieten. Auch ein **TAGESPASS** für die Sauna oder den Spa-Bereich ist eine erschwingliche, und dennoch wertvolle Ge-schenkidee, bei der das Paar sich wirklich einmal auf sein Wohlbefinden konzentrieren kann.

Diese Art von Geschenk macht es leicht, auch mal ganz **SPONTAN** in den Genuss von Wellness zu kommen.

### Darf es ein bisschen mehr sein?

Mit etwas größeren Budget lassen sich Verwöhn-Gutscheine schenken, die gleich mehrere Elemente kombinieren. Ein **HALBTÄGIGER** Spa-Aufenthalt mit einer Auswahl an Anwendungen, wie etwa einer Ganzkörpermassage oder ein entspannendes Aromabad, gibt dem Brautpaar noch mehr Zeit zur Erholung.

Alternativ kann ein Gutschein für ein Verwöhn-Ritual **FÜR ZWEI** gewählt werden – oft beinhaltet dies eine Kombination aus Peelings, Massagen und einer gemeinsamen Ruheliege. Die Behandlungen lassen das Paar






für einige Stunden den Alltag vergessen und sind ideal, um eine schöne gemeinsame Zeit zu erleben.

## Exklusiv erleben – eine luxuriöse Auszeit

Für ein größeres Geschenk bieten sich luxuriöse Wellness-Aufenthalte an, die das Paar besonders verwöhnen und ihnen dazu wirklich nachhaltige Erholung schenken.
Ein Gutschein für ein romantisches Wochenende im **WELLNESSHOTEL** bietet die Möglichkeit, vollständig abzuschalten und das Zusammensein in exklusivem Ambiente zu genießen.

Einige Hotels bieten extra dafür spezielle Hochzeits-Pakete mit **CANDLELIGHT-DINNER,** Paarmassagen und privaten Spa-Behandlungen an – eine Auszeit, die das Brautpaar bestimmt noch lange in guter Erinnerung behalten wird.
Eine weitere Option ist das Privat-Spa-Erlebnis, bei dem die Beschenkten einen Wellness-Bereich nur für sich allein nutzen können und dort ungestört entspannen dürfen.
Ein Wellness-Geschenk zur Hochzeit ist in jedem Fall eine liebevolle Geste, die dem Brautpaar zeigt, wie sehr Ihnen dessen Wohlbefinden am Herzen liegt.

Weil der Gutschein individuell planbar ist, lässt er sich perfekt an die eigenen **FINANZIELLEN** Möglichkeiten anpassen und schenkt dem Brautpaar etwas wirklich Kostbares: Zeit für sich selbst und füreinander.

## Statt Flitterwochen sich selbst beschenken

Nicht jedes Brautpaar hat die Gelegenheit in den Flitterwochenurlaub zu reisen. Die Gründe dafür können vielfältig sein und es ist auch keine Pflicht, dieses Ritual zu pflegen.

Es gibt dennoch die Möglichkeit, die Zeit der anspruchsvollen Hochzeitsvorbereitungen und das Hochzeitsfest mit einen **SCHÖNEN ABSCHLUSS** zu krönen.

So ist hier das schon erwähnte Wellness-Wochenende oder ein Kurzurlaub im Spa-Hotel die ideale Gelegenheit, sich selbst zu belohnen. Sie können also Ihren Gästen auf Ihrer Einladung zur Hochzeit mit dem Wunsch nach einem Geldgeschenk durchaus schon verraten, was Ihnen nach der Hochzeit am meisten Freude machen würde.

*Anja Jahn*



# MK HERRENMODE

# BERLIN




























# MK HERRENMODE















# Drei Bräutigam-Looks

## DER PASSENDE ANZUG FÜR IHR FEST

*Der perfekte Hochzeitsanzug sieht nicht nur gut aus – er passt auch zum Stil Ihrer Hochzeit. Ob elegante Schlosskulisse, lockere Scheunenhochzeit oder Feier im Grünen: Location, Atmosphäre und Jahreszeit beeinflussen den Look mehr, als viele denken. Hier zeigen wir Ihnen ein Bräutigam-Outfit, das glamouröses City-Flair versprüht.*



© www.kuhn-masskonfektion.com



© www.cleofefinati.com

**MODERN CITY**

### Smart. Elegant. Urban.

Eine elegante Stadthochzeit verlangt nach einem Look, der genauso stilvoll ist wie die Location selbst.
Ob luxuriöses Hotel, historische Villa oder moderne Rooftop-Location – ein hochwertiger **ANZUG** oder klassischer **SMOKING** unterstreicht die besondere Atmosphäre und sorgt für einen souveränen Auftritt. Tiefes **MITTERNACHTSBLAU,** ein elegantes Dunkelbraun oder das zeitlose Schwarz wirken besonders edel, während feine Stoffe mit dezentem Glanz, etwa **JACQUARD** oder hochwertige Schurwolle mit Seidenanteil, dem Outfit das gewisse Etwas verleihen.

### Auf die Details kommt es an

Den letzten Schliff erhält Ihr Look durch ausgewählte Accessoires. Zum Smoking gehören eine elegante **FLIEGE**, ein **SEIDENEINSTECKTUCH**, ein Hemd mit verdeckter Knopfleiste und klassische Lackschuhe.
Hochwertige Lederschuhe, eine stilvolle Uhr oder dezente Manschettenknöpfe setzen elegante Akzente. Besonders harmonisch wirkt ein Blumenanstecker (Boutonnaire), wenn er Blumen des Brautstraußes aufgreift und den Stil Ihrer Hochzeit widerspiegelt.
Es sind die kleinen Dinge, die alles perfekt abrunden. Auf den Seiten 110 und 112 folgen **WEITERE LOOKS.**







KUHN
Maßkonfektion

*Made for me*

Hochzeitsanzug nach Maß
**ab 549,- €**

www.kuhn-masskonfektion.com







2x Berlin | Bonn | Dortmund | Düsseldorf | Frankfurt | Hamburg | Hannover | Köln | Leipzig | Mainz | Mannheim | München | Nürnberg | Schneeberg (Stammhaus) | Stuttgart | Wien | Wiesbaden

# STILVOLL IN DEN HOCHZEITSSOMMER

*Wenn die Sonne strahlt und unter freiem Himmel gefeiert wird, darf auch der Hochzeitsanzug etwas entspannter wirken. Luftige Stoffe, helle Farben und eine moderne Silhouette schaffen einen Look, der Eleganz und sommerliche Leichtigkeit perfekt miteinander verbindet.*


© www.digel.com


© www.digel.com

**ENDLESS SUMMER**

## Leichte Stoffe für warme Tage

Eine Sommerhochzeit lebt von Sonne und Leichtigkeit – ideal, wenn auch das Outfit des Bräutigams so entspannt daherkommt. Ob am See, im Weinberg oder bei einer freien Trauung unter freiem Himmel: Leichte Stoffe und helle Farben sorgen dafür, dass Sie auch an warmen Tagen stilvoll und **KOMFORTABEL** gekleidet sind. Reines Leinen ist der Klassiker, knittert jedoch schnell. Besonders angenehm tragen sich deshalb **HOCHWERTIGE MISCHUNGEN** aus Leinen, Schurwolle und Seide, die Natürlichkeit, Atmungsaktivität und eine elegante Optik vereinen. Bei hochsommerlichen Temperaturen sorgen ein ungefüttertes oder teilgefüttertes Sakko sowie ein atmungsaktives Hemd aus Baumwolle oder Leinen spürbar für mehr Tragekomfort.

## Helle frische Farbigkeit

Eine Sommerhochzeit bietet die perfekte Gelegenheit, auch bei der Farbwahl etwas mutiger zu sein. Helle Naturtöne wie **CREME**, **SAND** oder **BEIGE** stehen dabei ebenso im Mittelpunkt wie Anzüge in Salbei, Himmelblau oder Azur, die die sommerliche Leichtigkeit stilvoll aufgreifen.

Abgerundet wird der Look mit Accessoires in warmen Naturtönen. **SCHUHE** und Gürtel in **COGNAC** oder hellem Braun setzen elegante Akzente und verleihen dem Outfit eine lockere Note. Eine hochwertige Sonnenbrille sorgt vor der Trauung für einen lässigen Auftritt und passt perfekt zum entspannten Sommer Chic.

# TIPPS ZUM ANZUG-KAUF:

## **Die beste Strategie** – Termin vereinbaren

Vereinbaren Sie Ihren Beratungstermin **SECHS** bis **VIER MONATE** vor der Hochzeit. So bleibt ausreichend Zeit für Änderungen und eine entspannte Anprobe.
Nehmen Sie sich für diesen Termin genügend Zeit. Ein guter Hochzeitslook entsteht nicht zwischen Tür und Angel. Erst wenn Schnitt, Passform und Details stimmen, fühlt sich der Anzug richtig an.

## Offen für Neues bleiben

Manche Hochzeitskandidaten kommen mit vorgefassten **ERWARTUNGEN** ins Geschäft – und entscheiden sich am Ende dann doch für einen anderen Schnitt oder eine andere Farbe. Probieren Sie wirklich einmal verschiedene Modelle an und lassen sich überraschen. Der Hochzeitsanzug muss Ihnen nicht nur gefallen – er sollte auch mit dem **STIL DER HOCHZEIT** und dem Kleid Ihrer Partnerin harmonieren. Deshalb lohnt es sich, den Anzug erst auszuwählen, wenn das Brautkleid bereits gefunden ist.

Ein Foto und ein Stoffmuster des Kleides helfen dabei, Farben, Stoffe und Stil passend auszusuchen. Im Idealfall werden Braut und Bräutigam im Geschäft gemeinsam beraten oder der Anzug **DISKRET** auf das Brautkleid **ABGESTIMMT** – wenn dieses bis zur Hochzeit geheim bleiben soll.

## **Allein entscheiden** oder begleiten lassen?

Eine Vertrauensperson kann beim Anzugkauf eine wertvolle Unterstützung sein: Sie erkennt oft auf den ersten Blick, welcher Schnitt zu Ihnen passt, und gibt ein **EHRLICHES FEEDBACK**, wenn Sie zwischen mehreren Modellen schwanken.

Ob der beste Freund, der Bruder oder ein Trauzeuge – wählen Sie jemanden, dessen **MEINUNG SIE SCHÄTZEN** und der Ihren Stil kennt.

Zu viele Begleiter sorgen dagegen schnell für unterschiedliche Ansichten. In kleinerer Runde und mit einer guten Beratung im Fachgeschäft fällt die Entscheidung meist deutlich leichter – und macht obendrein Spaß.



© Drazen/www.stock.adobe.com

# DER LOOK FÜR IHRE FEIER IM GRÜNEN

*Locker, stilvoll und ganz ohne steife Etikette – genau das macht den Charme einer Hochzeit im Grünen aus. Der passende Hochzeitsanzug greift diese Leichtigkeit auf und verbindet natürliche Materialien mit moderner Eleganz. Das Ergebnis ist ein Look, der genauso entspannt wie stilbewusst wirkt.*




## Natürlich stilvoll

Eine Hochzeit im Grünen lebt von ihrer Umgebung – und genau das darf sich auch im Outfit des Bräutigams widerspiegeln. **NATURNAHE FARBEN**, ausgewählte Stoffe und ein entspannter Schnitt schaffen einen Look, der elegant wirkt, ohne zu geschniegelt zu sein. Besonders angesagt sind derzeit sanfte **GRÜNTÖNE** wie Salbei oder Eukalyptus, kombiniert mit warmen Nuancen wie Sand, Greige, Creme oder Cognac.

Ebenso wichtig wie die Farbe ist die Wahl des Materials. Stoffe mit **LEINEN**-, Wolle- oder **SEIDENANTEIL** verleihen dem Anzug eine natürliche Struktur und sorgen gleichzeitig für ein angenehmes Tragegefühl – ideal für freie Trauungen und Sommerhochzeiten.

## Angenehm und naturfreundlich

Die Accessoires greifen hier die natürliche Farbwelt harmonisch auf. Einstecktuch, Fliege oder Krawatte in dezenten Erd- und Grüntönen sowie hochwertige **LEDERSCHUHE** in **COGNAC** oder **TAUPE** verleihen dem Outfit den letzten Schliff – unaufgeregt und charmant abgestimmt auf ein Fest unter freiem Himmel. Wer Wert auf Nachhaltigkeit legt, findet heute viele Kollektionen aus zertifizierten Materialien oder Stoffen, die ausschließlich mit pflanzlichen und **MINERALISCHEN FARBSTOFFEN** veredelt werden.

Auch regional oder in Europa gefertigte Anzüge leisten einen Beitrag zum Umweltschutz, da kürzere Transportwege den $CO_2$-Ausstoß reduzieren.

# Welche Aufgaben kann der Bräutigam bei der Vorbereitung übernehmen?

Die Zeiten, in denen der Bräutigam nur den Anzug auswählte und pünktlich zur Trauung erschien, sind zum Glück längst vorbei. Heute planen Paare ihre Hochzeit zusammen – und jeder bringt sich dort ein, wo die eigenen Stärken liegen. Während der eine vielleicht den Überblick über Budget und Zeitplan behält, hat die andere ein Händchen für Farben, Blumen und Dekoration. Oder umgekehrt! Schließlich ist eine Hochzeit kein Ein-Personen-Projekt, sondern ein **GEMEINSAMES ABENTEUER** mit ziemlich vielen To-dos.



© GVS/www.stock.adobe.com

Es gibt keine festen Rollen bei der Hochzeitsplanung. Wichtig ist nicht, wer welche Aufgabe übernimmt, sondern dass Sie die Vorbereitung Ihrer Hochzeit als gemeinsames Projekt verstehen. Sprechen Sie darüber, was Ihnen beiden wichtig ist, welche Wünsche Sie haben und worauf Sie gut verzichten können. Vielleicht entdeckt dabei jeder ganz neue Talente – oder eine überraschende Leidenschaft für die Suche nach der passenden Location.

Wenn jeder etwas einbringt, wird aus der Planung nicht nur weniger Stress, sondern ein Teil der gemeinsamen Vorfreude. Und falls die Vorstellungen einmal auseinandergehen, hilft ein kleiner Perspektivwechsel: Nicht jede Serviette muss zum Grundsatzthema werden. Entscheidend ist, dass Sie gemeinsam Entscheidungen treffen, Kompromisse finden und sich den Blick für das Wesentliche bewahren.
Denn am Ende geht es nicht darum, eine Hochzeit bis ins letzte Detail perfekt zu organisieren, sondern einen Tag zu gestalten, der wirklich zu Ihnen beiden passt.

*Anja Jahn*

- Planen Sie gern und behalten auch bei vielen Details den Überblick?
- Liegt Ihnen das Organisieren von Terminen, Angeboten und **ABSPRACHEN**?
- Interessieren Sie sich für Technik und kümmern sich gern um **MUSIK**, **LICHT** oder die **FOTOBOX**?
- Macht es Ihnen Spaß, nach der perfekten Location oder passenden **DIENSTLEISTERN** zu suchen?
- Freuen Sie sich darauf, die Getränkeauswahl oder das Menü mitzugestalten?
- Sind Sie derjenige, der **BUDGET** und Ausgaben prüft?
- Haben Sie Spaß daran, die Flitterwochen oder das Rahmenprogramm für die Gäste zu planen?
- Übernehmen Sie gern den Kontakt zu Trauzeugen, Familie oder Freunden und koordinieren gemeinsame Aktionen?
- Haben Sie ein gutes Gespür für Stil und möchten den Look der Papeterie, der Dekoration oder des **HOCHZEITSAUTOS** mitgestalten?
- Oder sind Sie einfach der **RUHIGE FELS** in der Brandung, der die Dinge im Blick hat und dafür sorgt, dass am Ende alles zusammenpasst?

Hier finden Sie Experten für Bräutigam-Anzüge und festliche Herren-Mode

# Festliche Looks zum Verlieben



# MODERN. ELEGANT. BESONDERS.


LOOK_14-4659/ www.wilvorst.de


LOOK_2-2443/ www.wilvorst.de


LOOK_4-3288/ www.wilvorst.de


CEREMONY_14_386 · www.digel.de


CEREMONY_13_094 · www.digel.de


CEREMONY_12_236 · www.digel.de

# WIE WOLLEN WIR FAHREN – … Kutsche oder Cabrio?

*Der Weg zum Standesamt ist ein wichtiger Teil Ihres großen Tages und mit einem festlich geschmückten Fahrzeug unterstreichen Sie, wie viel er Ihnen bedeutet. Ob im klassischen Oldtimer, in einer eleganten Limousine oder sogar im romantischen Kutschwagen mit Pferden – die meisten Paare haben schon vorher eine klare Vorstellung von ihrem Hochzeitsfahrzeug. Neben Eleganz oder einer originellen Ausstrahlung steht auch der Komfort im Blickpunkt. Lassen Sie sich von unseren Ideen inspirieren und finden das beste Gefährt für Ihre Traumhochzeit.*

## RASANT



©franz-grossmann/unsplash.com

Am beliebtesten für die Ausfahrt zur Hochzeit sind weiße **LIMOUSINEN** und **CABRIOLETS**. Manche Brautpaare leihen sich für ihren großen Tag auch Nobelkarossen von Mercedes, VW, Audi oder BMW aus – meist mit professionellem Chauffeur. Eben weil es zur Hochzeit das ganz Besondere sein soll. Denn wenn haben wir schon einmal die Gelegenheit, uns in einem so außergewöhnlichen Gefährt kutschieren zu lassen?

## MONDÄN



© pixabay.com

Wie die Ehe selbst stehen Oldtimer für Beständigkeit – und geht mal was kaputt, kann es repariert werden. Ein Fahrzeug mit Symbolkraft, denn wie eine Ehe muss auch ein Oldtimer gut behütet und ständig gepflegt werden.

## ORIGINELL



© www.pixabay.com

Doch welches Modell kommt als Hochzeitsfahrzeug in Frage? Es muss nicht immer der **KÄFER**, ein VW-Bulli T1 oder T2 oder ein **CADILLAC** sein. Mindestens genauso schön, aber viel seltener zu sehen, sind DDR-Oldtimer. Während ein Trabant vielleicht eher etwas für Spaßvögel und unkonventionelle Paare ist, garantieren Hochzeitsfahrzeuge wie der Wartburg 311 de Luxe oder der Kleinbus Barkas einen fulminanten Auftritt.

## ROMANTISCH

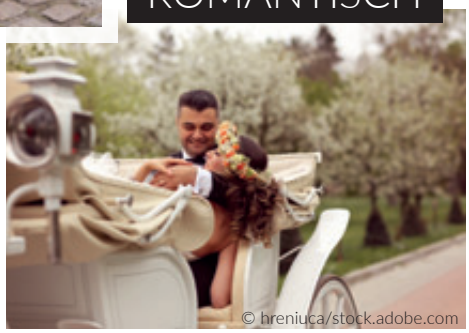

© hreniuca/stock.adobe.com

*Eine Kutschfahrt als Brautpaar ist ein besonderes Erlebnis, weil sie eine nostalgische Atmosphäre erschafft, die Sie in die romantische Welt vergangener Zeiten entführt. Das sanfte Schaukeln der Kutsche erlaubt es, die Magie des großen Tages in Ruhe zu genießen. Ihre Gäste werden begeistert sein und die Ankunft voller Vorfreude erwarten. Auch hier bietet sich eine schöne Gelegenheit für unvergessliche Fotos vom Hochzeitstag.*

# Traumhafte Hochzeitskutschen & Oldtimer




INFO 5 verschiedene Pferdekutschen finden Sie unter Leipziger-Hochzeitskutschen.de
20 romantische Oldtimer, Cabrios und Hochzeitsbusse unter Leipzig-Oldtimer.de

0179 2932061





## Die **beliebtesten Hochzeitsfahrzeuge** auf einen Blick



### ELEGANTE LIMOUSINE

Klassisch, stilvoll und luxuriös – der perfekte Auftritt für Braut und Bräutigam



### SPORTWAGEN

Mit Extravaganz – dramatischer Ein- und Ausstieg, für Wow-Momente



### PFERDEKUTSCHE

Romantik pur! Ideal für Landhochzeiten oder historische Locations



### VW BULLI/T1-BULLI

Kultig, charmant und verspielt – für Vintage-Liebhaber und Nostalgiker



### LUXUS-SUV/VAN

Komfortabel, großzügig, praktisch – genug Platz für Brautkleid und Familie



### EDLER OLDTIMER

Vintage-Optik + Romantikflair für unvergessliche Hochzeitsbilder



### CARIO

Sonne auf der Haut, Schleier im Wind – ideal für sommerliche Hochzeiten



### HISTORISCHER REISEBUS

Eine rollende Party, Musik, Sekt und Spaß für Brautpaar und Gäste

# WIE WOLLEN WIR FAHREN – KUTSCHE ODER CABRIO?




© Kzenon / stock.adobe.com

## Mit wehendem Schleier zur Trauung

So mancher Bräutigam mit Motorradführerschein bekommt diesen seltsam verklärten Blick, wenn er sich vorstellt, seine große Liebe auf einer AWO 425 – auch bekannt als **SIMSON 425** – mit Seitenwagen selbst zur Trauung zu kutschieren. Die in der DDR gebauten Motorräder mit Viertaktmotor genießen nicht nur im Osten Deutschlands Kultstatus. Aber Vorsicht, liebe Bräute: Es könnte gut sein, dass dieses charmante Gespann Ihnen bei den Gästen ein klein wenig die Show stiehlt. Denn für Oldtimer-Motorradfans sind diese Maschinen ein echter Hingucker und wecken große Begeisterung.
Doch sehen Sie es Ihrem Liebsten nach! Schließlich ist so eine stilvolle Ankunft nicht nur ein Highlight für die Gäste, sondern gibt Ihrer Hochzeit auch eine sehr persönliche Note.
Falls ein Motorrad mit Seitenwagen nicht ganz Ihr Stil ist, wie wäre es mit einem **CABRIO**? Denn auch eine Ankunft im offenen Traumwagen sorgt für staunende Blicke und bietet einen Hauch von Hollywood-Romantik.

Mobile Cocktailbar mieten
Für Firmenfeiern, Hochzeiten & Partys
• Cocktails über Tablet wählen
• In ca. einer Minute selbst mixen
• einzigartig & mit Lightshow
• alkoholfreie Cocktails mit dabei
• Spaß + Abwechslung inklusive
Bilder, Videos und Infos unter www.miximo.de
MIXIMO mix it mobile
Hochzeitsauto gleich mit buchen unter www.hochzeitsauto-leipzig.de
Einzigartige Kombination
Der Fotobus
Infos und bestellen auf
www.glitzerbus.de

Stellen Sie sich vor, wie Sie – im Brautkleid mit flatterndem Schleier – gemeinsam vor dem Standesamt vorfahren, während die Kamera klickt und die Gäste jubeln.
Damit alles reibungslos verläuft, sollten Sie jedoch ein paar Dinge beachten. Damit weder Wind noch Staub das Brautkleid ruinieren, empfiehlt sich eine Schutzhülle oder ein großes **TUCH** für die Fahrt. Auch der Bräutigam sollte daran denken, dass eine Cabriofahrt die Frisur auf die Probe stellen kann.

Außerdem sollte die Route gut geplant sein, um staubige oder unebene Straßen zu vermeiden, die das strahlende Erscheinungsbild trüben könnten. Und was tun bei schlechtem Wetter?
Kein Problem: Ein Cabrio mit **VERDECK** oder ein Ersatzfahrzeug halten die Hochzeit auch bei Regen auf Kurs.

Ob Sie also mit einem Motorrad oder einem Cabrio vorfahren – Hauptsache, die Ankunft passt zu Ihnen und Ihrem Hochzeitskonzept.

## Es geht noch ausgefallener

Wer Luxusautos oder nostalgische Hochzeitsfahrzeuge nicht aufregend genug findet, kann auch auf ein Fortbewegungsmittel ganz anderer Art umsteigen.
So sind schon Schwergewichte wie **TRAKTOREN**, Bagger, LKW oder Radlader als Hochzeitsfahrzeug zu besonderen Hochzeits-Ehren gekommen.
Wer am Wasser heiratet, hat vielleicht Spaß daran, im originellen Paddelboot ein kleines Stück Strecke oder noch bequemer im **MOTORBOOT** zum Trauort zurückzulegen. Dafür nimmt man im Zweifelsfall auch ein paar Wasserspritzer auf den edlen Schuhen in Kauf.
Es gibt sogar Brautpaare, für die soll der Weg zur Trauung der ultimative Kick sein. Da sind ein Helicopterflug oder die Landung mit Heißluftballon der Höhepunktder Feier und eine punktgenaue Landung am Trauort eher nicht planbar.
Es sei denn, die Eheschließung findet in einer besonderen Location statt, die dafür den **GEEIGNETEN PLATZ** anbieten kann.

### WICHTIG:

- So früh wie möglich reservieren.
- Gesamtbudget im Blick behalten.
- Stornierungsreglungen und Versicherungsmodalitäten prüfen.
- Festlegen, wer die Deko abholt und anbringt.
- Der Bräutigam hilft der Braut beim Ein- und Aussteigen.

*Berücksichtigen Sie unbedingt bei der Planung, wie lange Ihr Hochzeitsfahrzeug für die einzelnen Strecken braucht. So banal es klingen mag, so leicht kann es in der Euphorie der Hochzeitsvorbereitungen aus dem Blick geraten: Mitunter benötigen außergewöhnliche Fahrzeuge auch außergewöhnlich viel Fahrzeit. Auch die Dekoration oder das Fahren im Konvoi wirken sich auf die Geschwindigkeit aus.*

*Katharina Wenzel*



ERINNERUNGEN FÜRS LEBEN

# Unsere Hochzeitsbilder

*Liebes Brautpaar – heute schon an Morgen denken! Machen Sie sich recht früh über Ihre fotografische Begleitung und die Umsetzung der Fotos Gedanken und stellen Sie sich die Kernfrage: Welche Bilder und Erinnerungen an diesen Tag möchten Sie in 20 Jahren in Ihrem Hochzeitsalbum wiedersehen?*

Das Angebot an Hochzeitsfotografen ist groß und die Arbeiten sind so vielfältig wie beeindruckend.

Ein erster Blick auf die entsprechenden Webseiten gibt zunächst Aufschluss über die Bildsprache eines Fotografen. Es ist jedoch nicht nur der Stil, der den Ausschlag für eine Anfrage gibt, sondern auch die **VERFÜGBARKEIT** des Hochzeitsprofis, die darüber entscheidet, ob Sie ihn buchen können.

## Wie fangen wir an?

Hilfreich bei der Suche nach Fotografen ist es, sich rechtzeitig umzusehen, denn in der Hauptsaison sind gute Hochzeitsprofis an den Wochenenden schnell ausgebucht. Nehmen Sie also durchaus schon **8 MONATE VOR IHRER HOCHZEIT** Kontakt auf und überlegen sich, welche Art von Bildern Sie sich wünschen und in welchem Umfang Sie sich eine fotografische Begleitung während Ihrer Hochzeit vorstellen können.
Damit Sie sich wohlfühlen, wenn der Fotograf auch sehr emotionale Bilder einfängt, muss die **CHEMIE** zwischen Ihnen **STIMMEN**. Wenn der Funke überspringt, lassen Sie den Fotografen ja auch ein Stück weit in Ihre Welt hinein. Kurz – geben Sie sich wie Sie sind und ihm die Möglichkeit, dass er Sie zwischen Buchung und Hochzeit noch etwas besser kennenlernen kann.




## Wichtige Infos teilen

Wenn Ihr Hochzeitsfotograf offen dafür ist, teilen Sie ihm kleine Stories mit und schicken Bilder und Hinweise, auch über Ihre lieben Verwandten. Nutzen Sie dafür immer nur **EINEN KANAL** – entweder per E-Mail oder über Whats-App. So sind Sie einfach sicherer. Dann geht dem Fotografen nichts verloren und es hilft ihm, in der Menge seiner Aufträge die wertvollen Informationen auch dem entsprechenden Brautpaar zuordnen zu können.

HEIRATEN SIE NICHT
...bevor Sie nicht bei uns reingeklickt haben.



# Ein Kennenlern-Shooting als Chance für Sie und die Fotografen

Wenn Sie nichts dem Zufall überlassen möchten, bieten viele Fotografen neben dem Einblick in ihre Referenzalben zusätzlich sogenannte **KENNENLERN-SHOOTINGS** an.

Dieser extra zu vereinbarende Termin gibt einen Einblick in die Arbeitsweise des Fotografen und ist für das Brautpaar eine gute Gelegenheit, sich schon einmal locker zu machen und mit der Kamera auf **TUCHFÜHLUNG** zu gehen. Dieser Termin kann durchaus maßgeblich für ein vertrauensvolles Miteinander und schöne Hochzeitsbilder sein.


© Krakenimages.com/tock.adobe.com

Emotion im Fokus

Natürlich.
Authentisch.
Emotional.
Unvergessliche Hochzeitsmomente in Leipzig & Umgebung
www.holzmannphotos.de

# VERBINDLICH

## Einen Vertrag zwischen Brautpaar und Fotografen...

sollte es unbedingt geben. Es geht nicht darum, das Paar mit Vereinbarungen zu knebeln, sondern um **MEHR SICHERHEIT** auf beiden Seiten zu bieten. Zudem steht das für die **PROFESSIONALITÄT** des Fotografen, denn ist der Termin erst einmal gesetzt, ist Ihr Fotograf auf Ihrer Hochzeit und nicht dort, wo ihm kurzfristig mehr Honorar angeboten wird.

# MAKE-UP VS. FOTOLINSE

## Bitte ganz natürlich schminken!

Das ist wohl der weit verbreitetste Wunsch der Bräute, wenn wir von einem Hochzeits-Make-up sprechen. Ihrer Stylistin dürfen Sie vertrauen, denn sie kennt die Wirksamkeit ihrer Produkte im Zusammenspiel mit der Kamera und arbeitet Ihrem Typ entsprechend ein **TELEGENES** Make-up heraus.
Schon allein, weil an diesem Tag das eine oder andere Tränchen kullert, die Gäste die Braut herzen und bis weit in die Nacht getanzt wird, gehört für Ihren strahlenden Look ein Make-up **VOM PROFI** unbedingt dazu. Eine Fachfrau zu Rate zu ziehen, macht doppelt Sinn, denn sie weiß genau welche Anforderungen notwendig sind, um Sie als Braut beim Bildergebnis **NICHT ZU BLASS** aussehen zu lassen. Mit Hilfe der Bildbearbeitung kann der Fotograf zwar im Nachhinein den einen oder anderen emotionalen Ausbruch retuschieren, aber gewiss machen auch Familie und Freunde viele Schnappschüsse an diesem Tag. Dank eines professionellen Make-ups kann auf eine aufwendige Bildnachbearbeitung dann weitestgehend verzichtet werden.



© www.treschicbridalwear.com

Immer wieder gern gebucht ist das Getting Ready (Vorher-Ritual). Die Zeremonie des Ankleidens oder Zurechtmachens der Braut ist ein ganz besonderer Moment.
Der Druck der letzten Wochen fällt bei vielen Bräuten dann von den Schultern, ein Gläschen Sekt hilft gegen die Aufregung und die Mutter der Braut kann ihre Tochter in ganz privater Atmosphäre in die Ehe verabschieden. Das sind nicht wieder bringbare Gänsehautmomente, die als Erinnerung fotografisch mit eingefangen werden.

## MOTIVE für das Getting Ready:

Hochzeitskleid auf dem Bügel

Schuhe

Blumenstrauß der Braut

Haarschmuck

Detailaufnahmen des Kleides – Knopfleiste, Spitze, Perlen

Making of – Make-up


© www.treschicbridalwear.com

BoothWave
Dein Fotobox Event
Albersdorfer Weg 23
04420 Markranstädt
0151 25109640
info@boothwave.com
www.boothwave.com


Interaktiver Fotospiegel
Hochwertige Fotos
Sofortige Ausdrucke
Teilen und begeistern
Spaß für jeden Gast
Erinnerungen, die bleiben

## Wie sich die Preise gestalten



© Rawpixel.com / stock.adobe.com

Auch in der Hochzeits-Fotografie gibt es Unterschiede im Preis. Es hängt z.B. davon ab, **WIE VIELE** Stunden der Fotograf anwesend sein soll. Ob Sie sich für die klassische Variante entscheiden oder eher das Ausgefallene lieben – bei beiden Varianten werden auf ihre Art tolle Aufnahmen entstehen. Entscheiden Sie, welchem Detail Sie besonderes Augenmerk zukommen lassen wollen. Holen Sie sich diese **INFORMATIONEN**:

- Wie viele Stunden ist der Fotograf vor Ort?
- Anzahl der Bilddateien?
- Auflösungsgröße der Daten?
- Sind die Datenträger (USB Stick) inklusive?
- Ermöglicht der Fotograf eine einfache Download-Funktion?
- Gibt es Fotoabzüge per Papier – wenn ja, wie viele?

Sind die Bilder im Kasten, geht die Arbeit des Fotografen am Rechner weiter. Denn die zahlreiche Bilder müssen gesichtet, sortiert, bewertet und nachbearbeitet werden. Das ist keine Aufgabe, die sich mal so eben schnell erledigt, sondern macht letztlich den **LÖWENANTEIL** aus.

Hier finden Sie Ihre Hochzeitsfotografen!

## Der Fotograf und das liebe Wetter

Sollte es sich der Wettergott am Hochzeitstag anders überlegen und statt Sonnenschein Regenwolken verbreiten, ist es gut, einen **PLAN B IN DER TASCHE** zu haben. Denn droht mangels Ausweichkulisse das Shooting in der Natur im wahrsten Sinne des Wortes ins Wasser zufallen, sind Regenschirm und Gummistiefel Ihre it-Pieces an diesem Tag. Dank der rettenden Ausrüstung kann das Shooting mit ein bisschen Flexibilität trotzdem stattfinden. Mit entsprechender Technik ausgerüstet weiß der Fotoprofi auch einen Regenschauer als Atmosphäre zu nutzen und kann mit Licht und Schatten unvergessliche Aufnahmen festhalten.



© annanahabed / stock.adobe.com

*Claudia Rochow, Die Schönmacherin*
*Hochzeitsfotografin Jeanette Koch*




Modell Kyra · www.jarice.com



Modell Leonarda



Modell Kinia



Modell 27HA01



Modell Lorenza

# Die Freie Trauung

## Ein Ja auf ganz eigene Art

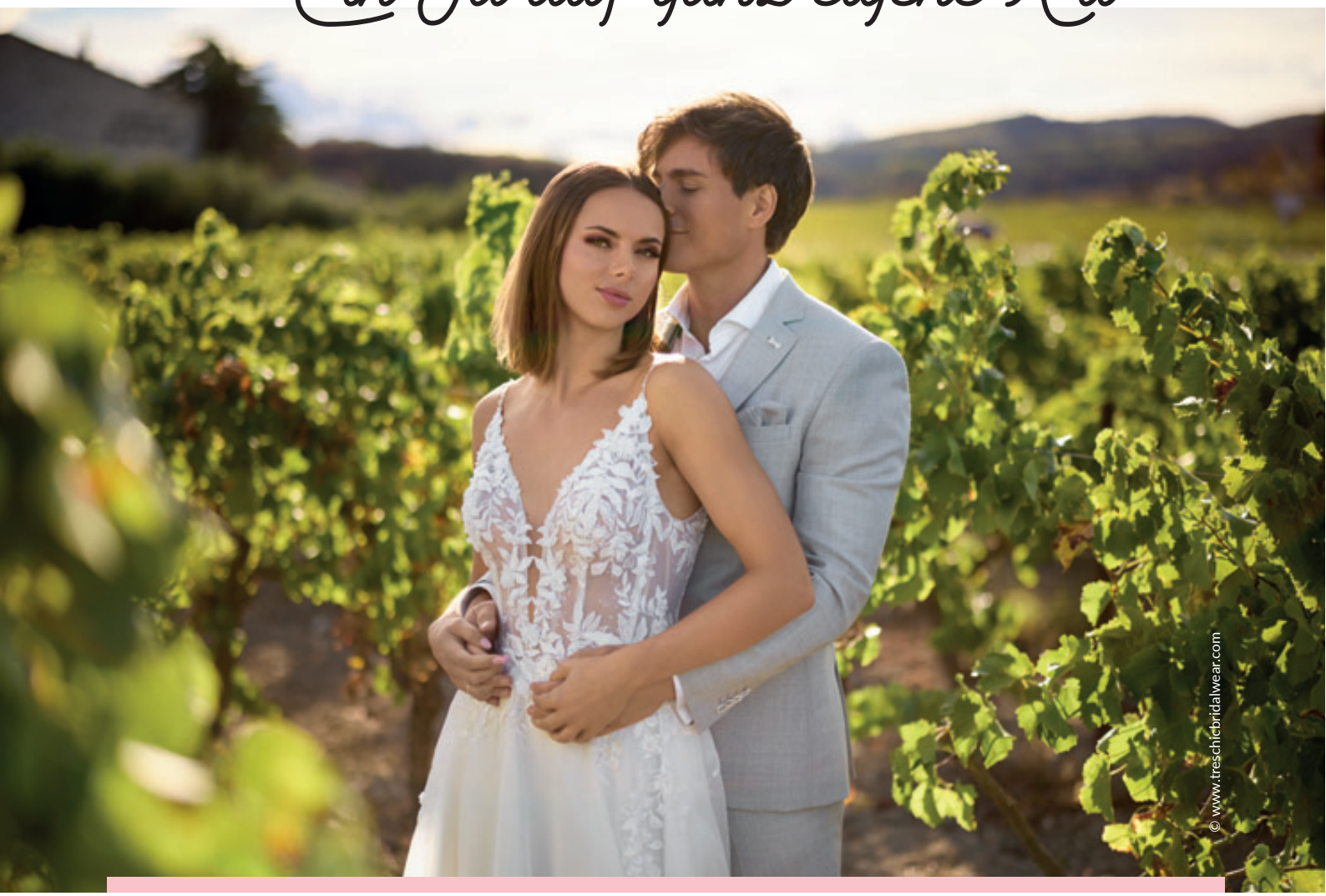


### Raum für Persönliches

Vielleicht liegt genau darin das Geheimnis der Freien Trauung. Sie folgt **KEINEM** festen **MUSTER** und keinem gesellschaftlichen Drehbuch. Sie fragt nicht nach Konfessionen, Traditionen oder Erwartungen, sondern nach den Menschen, die sich gegenüberstehen. Nach ihrer Geschichte, ihren Eigenheiten, ihren Lieblingsliedern, ihrem Humor und all den kleinen Augenblicken, aus denen eine große Liebe entstanden ist.
Während das Standesamt den rechtlichen Beginn einer Ehe markiert, schafft die Freie Trauung Raum für etwas, das sich in keinem Dokument festhalten lässt: Persönlichkeit. Sie erzählt nicht, dass zwei Menschen heiraten – sondern warum.

### Wenn der Wunsch nach etwas Eigenem wächst

Noch vor wenigen Jahren war die Freie Trauung eher ein Geheimtipp. Heute gehört sie für viele Paare ganz **SELBSTVERSTÄNDLICH** zur Hochzeitsplanung. Nicht, weil sie mit einer kirchlichen Trauung konkurrieren möchte oder das Standesamt ersetzen könnte. Sondern weil sie etwas bietet, das beide nur begrenzt leisten können: völlige **GESTALTUNGSFREIHEIT**.
Die Gründe dafür sind so vielfältig wie die Menschen selbst. Manche möchten ihre Liebe unter alten Obstbäumen feiern, andere auf einem Segelschiff, in einer rustikalen Wanderhütte oder mit Blick auf einen stillen See. Einige wünschen sich eine feierliche Atmosphäre, andere lachen lieber gemeinsam mit ihren Gästen.

Wieder andere verbinden unterschiedliche Kulturen, Sprachen oder Familiengeschichten miteinander und suchen nach einer Zeremonie, in der all das **GEWÜRDIGT WIRD**.





ANNE KIUPEL
FREIE REDNERIN

Eure freie Trauung

Eure Geschichte, Eure Liebe, Eure Wünsche

ALL DAS STEHT IM FOKUS EURER FREIEN TRAUUNG

Mit viel Feingefühl und genau den richtigen Worten erzähle ich eure Geschichte – mal berührend, mal humorvoll, aber immer authentisch und voller Tiefe.

WWW.FREIEREDNERIN-LEIPZIG.DE
+49 173 96 53 613
KONTAKT@FREIEREDNERIN-LEIPZIG.DE



## So wird daraus ein echtes Erlebnis

Gerade deshalb gibt es bei einer Freien Trauung kaum ein „So macht man das“. Viel eher lautet die Frage: „Wie möchten wir es machen?“ Diese **OFFENHEIT** macht ihren besonderen Reiz aus. Sie erlaubt es, Gewohntes zu übernehmen, Neues auszuprobieren oder beides miteinander zu verbinden. Niemand muss sich zwischen feierlich und locker entscheiden. Beides darf **NEBENEINANDER** existieren – genau wie im echten Leben.

Es gibt Momente im Leben, die man nie vergisst:
euer Ja-Wort, das Lachen eurer Herzensmenschen
und Freudentränen voller Glück.

Mit Herz, Humor und Feingefühl erzähle ich
eure Geschichte authentisch und emotional.
Ich nehme mir Zeit, euch kennenzulernen,
damit eure Freie Traung so persönlich wird,
dass ihr euch wiederfindet und auch eure Gäste
mitfühlen und mitlachen können.
Denn eine freie Trauung ist weit mehr als eine Rede
– sie schafft Erinnerungen, die bleiben.

Ich freue mich darauf, euch kennenzulernen.

Herzliche Grüße Nadin von Seelenmelodie
Freie Rednerin



# Die Freie Trauung

## Ein Blick über den Tellerrand



© LIGHTFIELD STUDIOS/stock.adobe.com

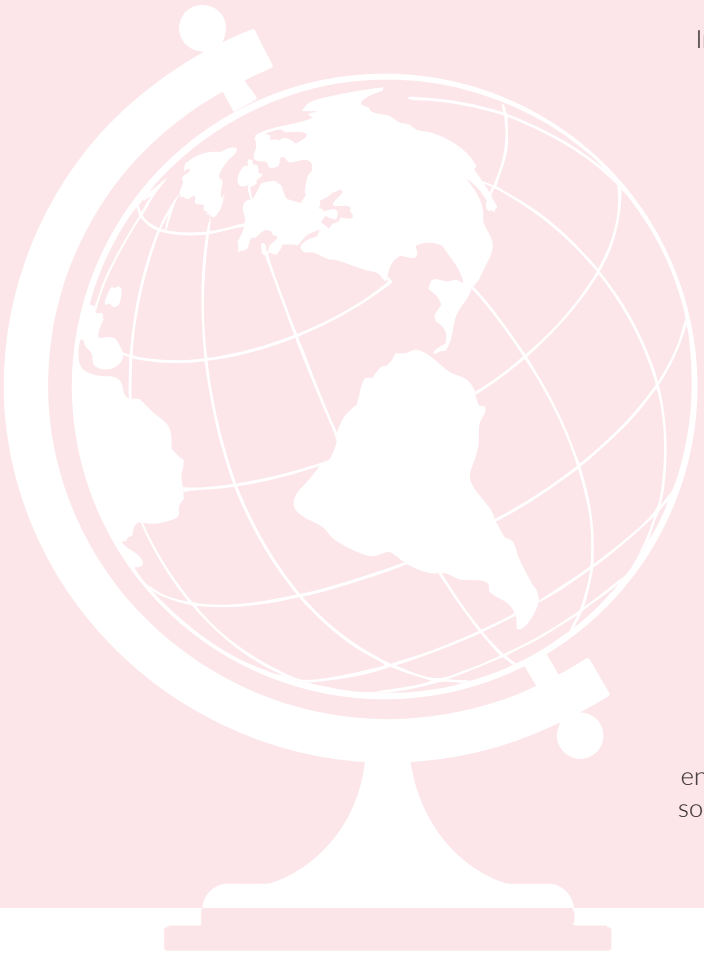

Interessanterweise ist die Idee gar nicht neu. In Ländern wie den USA sind freie Zeremonien **SEIT JAHRZEHNTEN** weit verbreitet. Dort genügt in vielen Bundesstaaten eine sogenannte Marriage License, die anschließend von einer berechtigten Person vollzogen wird. Der rechtliche Rahmen funktioniert also **ANDERS** als in Deutschland.

Hierzulande bleibt die Sache eindeutig geregelt: Nur die Eheschließung vor dem **STANDESAMT** macht eine Ehe **RECHTSGÜLTIG**. Weder eine kirchliche Feier noch eine Freie Trauung können diesen Schritt ersetzen.

Und dennoch hat gerade diese Trennung einen unerwarteten Vorteil. Weil das Rechtliche bereits an anderer Stelle seinen Platz findet, darf sich die Freie Trauung ganz auf das konzentrieren, worum es an diesem Tag eigentlich geht: zwei Menschen und ihre **GEMEINSAME** Geschichte.

Ohne viele Formulare oder gesetzliche Vorgaben entsteht eine Zeremonie, die nicht amtlich wirkt, sondern maßgeschneidert auf das Brautpaar ist.

© Grafik-Montage: MD/stock.adobe.com + IT park/stock.adobe.com

## Erst kommt das Standesamt – oder doch nicht?

Hartnäckig hält sich die Annahme, eine Freie Trauung müsse zwangsläufig nach der standesamtlichen Hochzeit stattfinden. Tatsächlich gibt es dafür **KEINE VORSCHRIFT**. Die meisten Paare entscheiden sich zwar dafür, **ZUNÄCHST** die rechtsgültige Eheschließung zu vollziehen und einige Tage oder Wochen später mit Familie und Freunden zu feiern. Ebenso gut kann die Reihenfolge aber umgekehrt sein. Dann bleibt das emotionale Ja-Wort zunächst ein **SYMBOLISCHES** Versprechen, bis später die Unterschriften auf dem Standesamt folgen.

Manche Städte bieten sogar an, dass Standesbeamte gegen zusätzliche Gebühren an ausgewählte Außenstellen kommen. Ob Gutshof, Schloss oder Weinberg – vielerorts wurden dafür **BESONDERE TRAUORTE** eingerichtet. Welche Möglichkeiten bestehen, entscheidet allerdings jede Kommune selbst. Der romantische Apfelbaum im eigenen Garten bleibt deshalb meist den freien Zeremonien vorbehalten.




## Wer soll uns eigentlich trauen?

Eine wichtige Frage, wie sich zeigt. **FREIE REDNER** und **FREIE THEOLOGEN** oder Ritualbegleiter unterscheiden sich weniger durch ihre Titel als durch ihre Persönlichkeit. Manche erzählen mit feinem Humor, andere eher poetisch. Einige schaffen eine beinahe festliche Stille, andere bringen ihre Zuhörer mit kleinen Begebenheiten immer wieder zum Schmunzeln.


© Prostock-studio/stock.adobe.com

## Eine ausführliches Vorgespräch als Basis

Deshalb gehört das Kennenlernen zu den **WICHTIGSTEN SCHRITTEN** überhaupt. Meist beginnt alles mit einem unverbindlichen Gespräch – manchmal bei einer Tasse Kaffee, manchmal online. Schnell zeigt sich dabei, ob die Chemie stimmt. Schließlich vertraut man dieser Person nicht irgendeinen Vortrag an, sondern Erinnerungen, Gefühle und Geschichten, die oft nur wenige Menschen kennen. Es lohnt sich, Webseiten anzusehen, auch **HÖRPROBEN** oder Videos anzuschauen und Bewertungen zu lesen.

Doch am Ende entscheidet selten das schönste Portfolio als viel mehr ein Gefühl und mit diesem beginnt die eigentliche Reise. Denn eine Freie Trauung entsteht nicht am Schreibtisch, sondern **IM GESPRÄCH** – und manchmal auch zwischen den Zeilen.

## Wie ein Puzzle-Bild

Hat das Paar seine Traurednerin oder seinen Trauredner gefunden, beginnt der **PERSÖNLICHSTE** Teil der Vorbereitung. Jetzt geht es nicht mehr um Termine, Sitzpläne oder Dekorationen, sondern um die Details der Geschichte. Wie haben Sie sich kennengelernt? Wer hat sich zuerst verliebt? Welche gemeinsamen Abenteuer haben Sie erlebt? Worüber können Sie heute noch herzlich lachen? Welche Hürden haben Sie gemeinsam gemeistert? Und was schätzen Sie am anderen vielleicht sogar mehr als am ersten Tag?

Solche Fragen sind **DER STOFF**, aus dem eine Freie Trauung entsteht. Aus vielen kleinen **ERINNERUNGEN** formt sich nach und nach ein Bild – keines, das geschniegelt und gestriegelt wirkt, sondern eines, das Ecken, Kanten und liebenswerte Eigenheiten zeigt. Schließlich sind es selten die perfekten Momente, die eine Beziehung prägen, sondern die echten. So entsteht eine spannende Geschichte, die es verdient ganz besonders gefeiert zu werden.

*Anja Jahn*

Freie Redner
und Freie Theologen

# Der Soundtrack

## FÜR DEN SCHÖNSTEN TAG




*Eine Hochzeit besteht aus vielen großen und kleinen Momenten. Manche bringen Tränen in die Augen, andere sorgen für Gänsehaut oder locken selbst Tanzmuffel auf die Tanzfläche. Musik verbindet all diese Augenblicke miteinander und macht aus einem schönen Tag ein unvergessliches Erlebnis. Deshalb lohnt es sich, sich frühzeitig Gedanken darüber zu machen, wann Musik erklingen soll und wer sie spielt.*



## Am Anfang steht die Frage:
## Welche Hochzeit möchten Sie?

**ELEGANT** und klassisch? **LOCKER** und modern? Rustikal im Scheunenstil oder **GLAMOURÖS** im Ballsaal? Die Musik sollte genau diese Atmosphäre unterstreichen. Ein Streichquartett passt hervorragend zu einer kirchlichen Trauung, während ein Singer-Songwriter eine freie Trauung im Grünen besonders emotional begleiten kann. Je klarer Ihr Stil ist, desto leichter fällt später die Auswahl der passenden Musik.

## Der musikalische Fahrplan

Viele Paare denken zunächst an die Party am Abend. Tatsächlich begleitet Musik jedoch den gesamten Hochzeitstag. Schon beim **EINTREFFEN** der Gäste sorgt sie für eine freudige Atmosphäre. Während der Trauung setzt sie emotionale Höhepunkte, beim **SEKTEMPFANG** schafft sie Leichtigkeit und beim Dinner unaufdringliche Eleganz. Erst danach beginnt die eigentliche Feier mit Tanz und ausgelassener Stimmung. Wer den Tagesablauf einmal durchgeht, erkennt, wie viele Gelegenheiten es für passende musikalische Akzente gibt.

## Die Trauung –
## Musik für die großen Gefühle

Kaum ein Moment bleibt den Gästen so lange in Erinnerung wie der Einzug des Brautpaares. Hier darf Musik Emotionen wecken, ohne kitschig zu wirken. Manche entscheiden sich für klassische Werke, andere wählen moderne Popsongs in einer akustischen Version. Besonders persönlich wird es, wenn die Musik live gespielt wird. Hier sind einige **VORSCHLÄGE**:

### DER EINZUG
### und das Ja-Wort

***Canon in D*** – Johann Pachelbel

***A Thousand Years*** – Christina Perri

***All of Me*** – John Legend

***You Are The Reason*** – Calum Scott




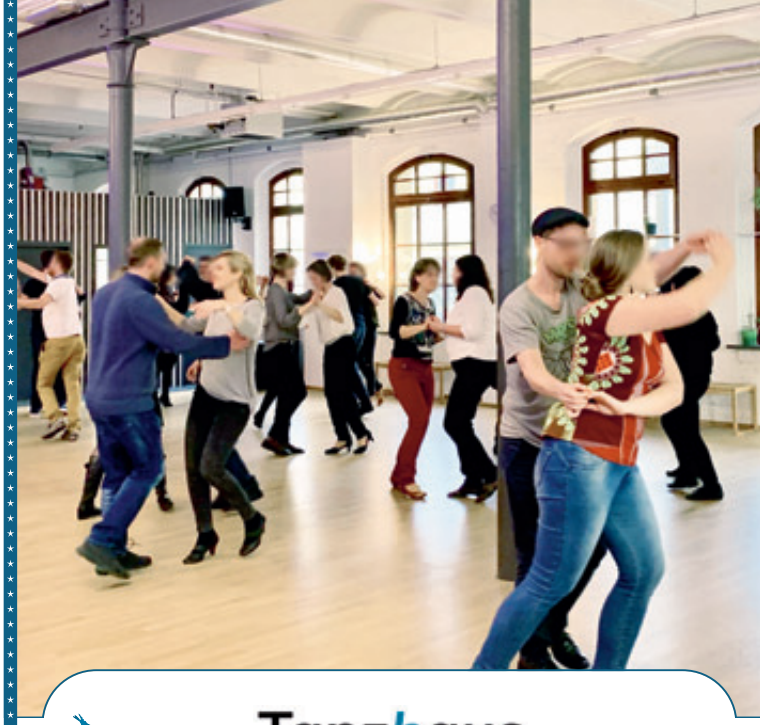

Tanzhaus
Halle a. d. Saale

Der sinnliche Ausdruck einer besonderen Liebe:

Ihr einzigartiger Hochzeitstanz!



**Unsere Angebote zum Tanzen lernen für Ihre Hochzeit:**

- wöchentlicher Anfängerkurs
- Kompakt-Kurs am Wochenende (2 x samstags 10.30 – 14.30)
- Tanzen lernen in Einzelstunden mit einem unserer Übungsleiter
- Privatstunden mit Daniel Decker für Ihren individuellen Eröffnungstanz

Tanzhaus an der Saale • Inh. Daniel Decker
Jacobstraße 39 • 06110 Halle
0176 21044117 • info@tanzhaus-halle.de
www.tanzhaus-halle.de

# Herzlichen Glückwunsch!

## Dezent und präsent!


© Fotoproff/stock.adobe.com

*Nach der Trauung möchten die Gäste gratulieren, anstoßen und erste Gespräche führen. Die Musik sollte hier präsent sein, aber niemals dominieren. Ein Jazz-Duo, eine Sängerin mit Gitarrenbegleitung oder dezente Loungemusik schaffen genau die richtige Atmosphäre. Die Lautstärke spielt dabei eine entscheidende Rolle. Niemand möchte beim Gratulieren schreien müssen. Gleichzeitig sorgt Live-Musik dafür, dass sich der Empfang hochwertig und besonders anfühlt.*

## DER EMPFANG

***Air*** – Johann Sebastian Bach

***What A Wonderful World*** – Louis Armstrong

***Come Away With Me*** – Norah Jones

***Better Together*** – Jack Johnson

***L-O-V-E*** – Nat King Cole

**Ihre Hochzeit verdient den perfekten Auftritt**

Die ZAV-Künstlervermittlung Berlin findet für Sie Musik- und Show-Acts, die perfekt zu Ihrem besonderen Tag passen - ausgewählt von Expert*innen mit jahrelanger Branchenkenntnis.



Bundesagentur für Arbeit
Zentrale Auslands- und Fachvermittlung (ZAV)




## Unser Tipp

Weniger ist oft mehr! Gerade bei der Musikauswahl gilt: **QUALITÄT** schlägt Quantität. Statt für jeden einzelnen Programmpunkt möglichst viele verschiedene Künstler zu buchen, kann es sinnvoller sein, auf **WENIGE** professionelle Musiker oder einen erfahrenen DJ zu setzen, der den **GESAMTEN TAG** begleitet.
So entsteht ein roter Faden und die musikalische Stimmung entwickelt sich ganz natürlich **MIT DEM VERLAUF** der Feier.

## LOUNGE-MUSIK

***Sunny*** – Bobby Hebb

***The Girl from Ipanema*** – Stan Getz & Astrud Gilberto

***Put Your Records On*** – Corinne Bailey Rae

***Here Comes the Sun*** – The Beatles

***Banana Pancakes*** – Jack Johnson

# Kaffee, Kuchen und entspannte Gespräche

Nach den ersten emotionalen Höhepunkten des Tages kehrt beim Nachmittagskaffee meist **ETWAS RUHE** ein. Während das Brautpaar zusammen mit seinen Gäste Kaffee, Kuchen und gute Gespräche genießt, darf die Musik darf die **ENTSPANNTE STIMMUNG** sanft untermalen, ohne sich in den Vordergrund zu drängen. Akustische Popmusik, Bossa Nova, leichter Jazz oder gefühlvolle Instrumentalstücke aus der Filmwelt schaffen eine warme, einladende Atmosphäre. Besonders charmant wirken in dieser Phase der Feier **PIANOMUSIK**, Gitarrensoli oder Saxofonklänge, die den Nachmittag begleiten und gleichzeitig genügend Raum für **UNTERHALTUNG** lassen.
So wird aus der kleinen Verschnaufpause ein genussvoller Programmpunkt mit besonderem Flair.



© runrun2/stock.adobe.com

# MUSIK WÄHREND DES FESTES

## „Heut ist so ein schöner Tag“



© be free/stock.adobe.com

- ***Happy*** – Pharrell Williams
- ***Can't Stop the Feeling!*** – Justin Timberlake
- ***Theo, Theo*** – Rolf Zuckowski
- ***Der Gorilla mit der Sonnenbrille*** – Die Gummibärenbande
- ***Macarena*** – Los del Río



© MTL 27416 / www.treschicbridalwear.com

## Mini-Mugge für Kinder

Während das Brautpaar zum Fotoshooting aufbricht und die Erwachsenen ins Gespräch kommen, beginnt für viele Kinder eine Geduldsprobe. **LÄNGERE** Unterhaltungen, gemütliches Beisammensein und Wartezeiten sind für die jüngsten Hochzeitsgäste meist wenig spannend. Umso schöner ist es, wenn auch an sie gedacht wird mit Musik.
Eine **MINI-DISCO** nach dem Kaffeetrinken bringt Bewegung, Spaß und jede Menge gute Laune.
Mit fröhlicher Musik, einfachen **MITMACHTÄNZEN** oder lustigen Bewegungsspielen können sich die Kinder austoben, neue Freundschaften schließen und selbst ein wenig Hochzeitsstimmung genießen. Das sorgt nicht nur bei den kleinen Gästen für strahlende Gesichter – auch die Eltern können die Feier in dieser Zeit **ENTSPANNT**genießen.

## Das Dinner

### Stilvoll statt still

Während des Essens am Abend kann gut ausgewählte Musik eine schöne **KLANGKULISSE** erschaffen. Sie füllt kleine Gesprächspausen und sorgt für ein angenehmes Gefühl. Zu empfehlen sind hier ruhige Pop-Cover, Soul, Jazz oder **INSTRUMENTAL-MUSIK**. Besser verzichten sollte man auf dominante Dynamikwechsel oder Beats. Schließlich soll der Genuss des Menüs im Mittelpunkt stehen. Viele DJs oder Bands bieten hierfür ein separates Dinner-Programm an, bevor sie zur Tanzmusik wechseln.

## DINNERMUSIK

- ***Fly Me To The Moon*** – Frank Sinatra
- ***Just The Two Of Us*** – Bill Withers
- ***Isn't She Lovely*** – Stevie Wonder
- ***Just the Way You Are*** – Billy Joel
- ***Stand By Me*** – Ben E. King




## Für jeden Geschmack den richtigen Beat finden

.. das ist die Aufgabe des Hochzeits-DJs. Ob aktuelle Chartstürmer, Rockklassiker, Schlager, Disco- oder 90er-Hits – ein erfahrener DJ hat jedes Genre im Gepäck und kann flexibel auf die Stimmung der Gäste reagieren.

Bei großen Festen gelingt es ihm, musikalisch **BRÜCKEN** zu schlagen und die Tanzfläche über viele Stunden hinweg zu füllen.
Auch Musikwünsche lassen sich meist innerhalb weniger Minuten erfüllen. Gleichzeitig benötigt er oder sie deutlich **WENIGER PLATZ** als zum Beispiel eine Live-Band und ist dazu auch häufig die etwas kostengünstigere Lösung.
Der Auftritt des DJs hängt von seiner Erfahrung, gewissem Fingerspitzengefühl und der Fähigkeit ab, den richtigen Song zum rechten Zeitpunkt auszuwählen.
Deshalb lohnt es sich wirklich, vor einer Buchung **REFERENZEN** einzuholen oder den DJ einmal persönlich kennenzulernen.

**EIN TIPP AUS DER PRAXIS:** Hochzeits-DJs haben die Erfahrung gemacht, dass nicht die neuesten Chart-Hits den größten Erfolg garantieren. Es ist die **MISCHUNG** aus bekannten Hits der 70er- bis 2000er-Jahre, aktuellen Pop-Perlen und deutschsprachigen Dauerbrennern, die eine Hochzeitsparty lebendig macht.
Gute DJs wechseln die Genres bewusst und lesen die Stimmung auf der Tanzfläche, statt eine starre Playlist abzuspielen.



# Wer macht heute die Musik?

*Kaum eine Frage beschäftigt die Gastgeber so sehr wie die Wahl der musikalischen Unterhaltung am Abend. Soll eine Liveband für Konzertstimmung sorgen, übernimmt ein DJ die Regler oder reicht vielleicht eine sorgfältig zusammengestellte Playlist? Eine allgemeingültige Antwort gibt es nicht – jede der Varianten hat ihre Stärken und Herausforderungen.*

Lebendig und mitreißend!



© forenna/stock.adobe.com

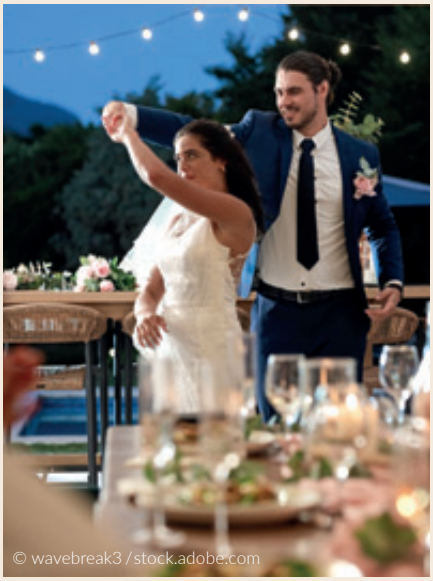

© wavebreak3 / stock.adobe.com

## Ein mitreißendes Live-Erlebnis

Eine Liveperformance sorgt zweifellos für ein ganz besonderes **ERLEBNIS**. Wenn Musiker die ersten Töne anstimmen und die Gäste direkt mit ihrer Energie mitreißen, entsteht eine Atmosphäre, die keine Aufnahme ersetzen kann. Je nach Besetzung reicht die Bandbreite dabei vom Solo-Sänger mit Gitarre bis zur kompletten Band mit mehreren Musikern.

Gute Künstler interagieren mit dem Publikum, verlängern spontan einen Refrain, greifen die Stimmung im Saal auf und machen aus bekannten Songs ihre ganz eigene **INTERPRETATION**. Auch kleine spontane Änderungen im Ablauf sind bei einer Liveperformance oft möglich – etwa wenn die Musiker einen Song an die Stimmung des Abends anpassen oder einen besonderen **MUSIKWUNSCH** aufgreifen können. Gerade für den Hochzeitstanz oder emotionale Momente während des Abends schafft Live-Musik oft echte Gänsehautmomente.
Auch zum Empfang oder während des Essens kann eine dezente Live-Begleitung für eine besondere Stimmung sorgen, ohne dass die Musik dabei zu sehr in den Vordergrund rückt.

Dem gegenüber stehen jedoch ein größerer organisatorischer Aufwand, **MEHR PLATZBEDARF** sowie höhere Kosten. Das Repertoire einer Band oder eines Solokünstlers bewegt sich naturgemäß in einem gewissen Rahmen – also lässt sich nicht jeder Wunsch nach einem gerade angesagten Charthit erfüllen.

# Do-it-Yourself – wenn die eigene Auswahl zum Hit wird

Die weitere Möglichkeit ist eine selbst erstellte Playlist. **STREAMINGDIENSTE** wie YouTube, Spotify und Co. bieten **FERTIGE** Hochzeitslisten oder ermöglichen es, gemeinsam mit Freunden und Familie eine ganz persönliche Musikauswahl zusammenzustellen. Diese Variante ist die **KOSTENGÜNSTIGSTE** und bietet die größte Kontrolle über die Titel. Gleichzeitig wird der zeitliche Aufwand beim Auswählen häufig unterschätzt.
Und noch etwas: Eine Playlist reagiert **NICHT** auf die Stimmung im Saal, erkennt keine leere Tanzfläche und kann spontane Wünsche nicht berücksichtigen. Hinzu kommt, dass sich zur Feier **JEMAND** um Lautstärke, Übergänge, Technik und evtl. Probleme **KÜMMERN MUSS** – Aufgaben, die weder das Brautpaar noch Trauzeugen während der Feier übernehmen möchten. Ohne einen verlässlichen Kümmerer kann die musikalische Begleitung schnell unflexibel wirken.

## Unsere Tipps

- Kombinieren Sie doch die genannten Varianten! Waum nicht einfach Solokünstler oder Akustik-Duo während der Trauung und des Sektempfangs buchen, bevor später der DJ übernimmt. Andere engagieren den Hauptact für den Abend um im Anschluss mit den verbliebenen Gästen bis in die Morgenstunden die eigene DIY-Liste abzufeiern. Eine echt gute Idee – wenn es organisatorisch und kostentechnisch **SINN** macht.
- Vergessen Sie Ihre Gäste nicht und erkundigen sich schon im Vorfeld nach **EIN BIS ZWEI** Wunschtiteln, die Ihnen diese mitteilen können.
- Legen Sie Ihre Musikbegleitung für die standesamtliche, kirchliche bzw. Freie Trauung **VORHER** mit den Ansprechpartnern vor Ort genau fest.





DER MEISTER DER FLASCHENGEISTER

Sir John McBarley entführt Sie in die Welt heiter-romantischer Liebesgeschichten, herzhaft zelebrierter Musik und augenzwinkerndem Humor. Welche Geister der Meister aus 30 wohlverkorkten Flaschen zum Leben erweckt, entscheiden Sie und Ihre Gäste – denn in jeder steckt ein anderes Geheimnis. Amüsante Schlitzohr-Spiele mit Esprit garantieren stilvolle Unterhaltung vom Feinsten.

WITZIG - WÜRZIG - WIRKSAM

Ihre persönlichen Extrawünsche sind herzlich willkommen!
Jan Deicke · 01522/8620107 · post@lauschpalast.com

www.lauschpalast.com



# Der Eröffnungstanz

## UNVERGESSLICH & ROMANTISCH



© IVASHstudio/stock.adobe.com

*Der Hochzeitstanz markiert den Übergang vom festlichen Teil zur ausgelassenen Feier. Das muss keineswegs ein klassischer Walzer sein. Immer mehr Paare wählen ein Lied, das eine gemeinsame Geschichte erzählt oder sie an besondere Momente erinnert. Wichtig ist vor allem, dass Sie sich mit dem Lied wohlfühlen. Wer sich unsicher fühlt, kann vor der Hochzeit einige Tanzstunden besuchen. Das gibt Sicherheit und macht gleichzeitig viel Spaß.*

### Wenn die Tanzfläche ruft

Spätestens nach dem Hochzeitstanz übernimmt die Party das Kommando. Hier entscheidet sich oft, ob die Tanzfläche den ganzen Abend gefüllt bleibt.
Deshalb lohnt es sich, gemeinsam mit dem DJ oder der Band über den **MUSIKGESCHMACK** zu sprechen – auch den der Gäste. Ein guter Mix aus aktuellen Hits, Klassikern und Evergreens sorgt dafür, dass **MEHRERE** Generationen gemeinsam tanzen. Eine Wunschliste mit **LIEBLINGSLIEDERN** ist also sinnvoll. Die Musikwünsche der Gäste können durchaus für Überraschungen sorgen und ungeahnte Tanztalente zum Vorschein bringen. Die Musik für den Eröffnungstanz allerdings gehört ganz allein Ihnen. Hier wählen Sie aus, was Ihnen gefällt.

### ERÖFFNUNG

***Perfect*** – Ed Sheeran

***You Are The Best Thing*** – Ray LaMontagne

***Let's stay together*** – Al Green

***Endless Love*** – Lionel Richie & Diana Ross

***Can't Help Falling In Love*** – Elvis Presley










Keine Feuershow von der Stange: Gaukler Friedrich verwandelt Erinnerungen, Lebensstationen und kleine, vom Brautpaar freigegebene Geheimnisse in einen persönlichen Kinofilm aus Feuer, Musik und Erzählkunst.

**Gaukler Friedrich – Gaukler der Herzen · 0163 846 3561 info@gaukler-friedrich.de · www.gaukler-friedrich.de**

# WICHTIGE FRAGEN:

1. *Welche Musikrichtungen mögen wir – und welche gar nicht?*
2. *Soll die Musik live gespielt oder vom Band kommen?*
3. *Welche Altersgruppen feiern mit uns?*
4. *Gibt es Lärmschutzauflagen in der Location?*
5. *Ist ausreichend Platz für Band oder DJ vorhanden?*
6. *Wer übernimmt die Technik?*
7. *Welche Musikwünsche haben Familie und Freunde?*
8. *Welches Budget möchten wir für die Musik einplanen?*

Haben Sie Angst vorm Hochzeitswalzer?
Keine Sorge.
Diese Tanzprofis zeigen Ihnen wie es geht:

DJs, Bands
und Künstler –
schauen Sie hier,
wer zu Ihnen passt:

## Viel mehr als Musik – so wird Ihr Fest noch schöner

So viel ist klar: Gute Unterhaltung **BEREICHERT** jedes Fest, ob Hochzeit oder rundes Geburtstagsjubiläum.

Wer sonst kann einen so zum Staunen bringen wie **AKROBATEN** und **ZAUBERER** mit ihren verblüffenden Kunststücken. Geschickte Stelzenläufer oder Jongleure ziehen einfach jeden Betrachter in ihren Bann.
Es kann auch sehr **LUSTIG** werden, wenn ein Karikaturist mit seinen Porträts die charakteristischen Merkmale der Gäste herauskitzelt und auf Papier bringt.
Als originelles Andenken erinnern sie auch alle, die mit Ihnen gefeiert haben, an Ihren ganz besonderen Tag.

Achten Sie auch hier auf echte **REFERENZEN** bevor Sie buchen und warten Sie nicht zu lange damit. Ähnlich wie bei anderen Anbietern, gilt auch hier, wer zuerst kommt, mahlt zuerst.
Ein spektakuläres **FEUERWERK** oder eine Show mit Feuer, Lichtern und Pyro-Technik ist das Highlight für den Abschluss der Feier und bleibt in bester Erinnerung. Die Kosten dafür können stark variieren und liegen oft zwischen 500 bis 5000 Euro, je nach Dauer und Um-fang der Aktion.
Informieren Sie sich vorher gut und vergleichen die Anbieter. Ist das nicht eine großartige **DIE IDEE** für ein Hochzeitsgeschenk?

*Anja Jahn*



© AntonioDiaz / www.stock.adobe.com

# Flower Power

## BRAUTSTRAUSS & HOCHZEITSFLORISTIK

*Zwischen duftenden Rosen, zarten Ranunkeln und frischem Eukalyptus freut sich die Floristin schon auf ihre nächste Aufgabe. Kein gewöhnlicher Blumenstrauß soll es dieses Mal werden, sondern der Traumstrauß, der ein Lächeln ins Gesicht der Braut zaubert. Doch bevor es so weit ist, gibt es noch einige Details zu besprechen.*



# MEHR ALS … ein paar schöne Blumen

Wer eine Hochzeit plant, rückt die Blumen oft erst etwas **SPÄTER** in den Mittelpunkt, dabei haben sie einen großen Einfluss auf das Fest. Ob romantisch, elegant, verspielt oder modern – kaum ein anderes Gestaltungselement prägt den Charakter einer Hochzeit so sehr wie die Floristik. Sie begleitet Braut und Bräutigam durch den gesamten Tag und begegnet den Gästen immer wieder aufs Neue: beim **EINZUG** zur Trauung, auf den festlich gedeckten Tischen, am **TRAUBOGEN** oder später auf unzähligen Erinnerungsfotos.

Gerade deshalb lohnt es sich, die Blumen nicht als letzten Programmpunkt auf einer To-do-Liste zu betrachten, sondern als wichtigen Bestandteil des **GESAMTEN** Konzepts.

## Unser Tipp:

*Sammeln Sie schon frühzeitig Inspirationen.*

*Ein Ordner mit Fotos, Farbideen oder Stoffmustern hilft Ihnen und Ihrer Floristin, schnell eine gemeinsame Vorstellung vom gewünschten Stil zu entwickeln.*

## Das erste Gespräch beim Blumenprofi

Für viele Brautpaare beginnt die Hochzeitsfloristik mit einem Beratungsgespräch. Schnell wird klar: Hier geht es nicht darum, einfach einen Strauß zusammenzustellen. Vielmehr entsteht nach und nach eine Grundidee, die zu Ihren Wünschen passt. Eine erfahrene Floristin stellt dabei oft ganz andere Fragen, als man zunächst erwarten würde.

**1. WIE SIEHT DAS BRAUTKLEID AUS?**

**2. WO FINDET DIE TRAUUNG STATT?**

**3. WELCHE FARBEN PRÄGEN DIE LOCATION?**

**4. WIE SOLL SICH DER FESTRAUM ANFÜHLEN?**

Die Antworten darauf sind häufig wichtiger als die Frage, ob nun Rosen oder Pfingstrosen verwendet werden.



Greta
Blumen, Ideen & mehr...

*...für eine unvergessliche, blumig duftende Hochzeit.*



Frische, Ideenreichtum und moderne Umsetzung Ihrer Kundenwünsche sind unser Credo.

Gern übernehmen wir die florale Ausgestaltung Ihres schönsten Tages – vom Brautstrauß und floralem Haarschmuck bis zum Trauort und Ihrer Hochzeitslocation sowie den Blumenschmuck für die Hochzeitslimousine.



**Greta – Blumen, Ideen & mehr**

Inh. Sandy Bornhake
Telefon: 0341 / 35 01 321
Mobil: 0174 / 99 26 755
E-Mail: info@greta-blumen.de



**www.greta-blumen.de**

# BRAUTSTRAUSS & HOCHZEITSFLORISTIK



© Pornchai /www.stock.adobe.com

## Jede Hochzeit hat ihren eigenen Charakter

Manche Feste leben von natürlicher **LEICHTIGKEIT**. Locker gebundene Blumen, viel Grün, Holztische und Kerzen schaffen eine entspannte Atmosphäre, wie man sie von einer Sommerhochzeit im Garten kennt.
Andere Hochzeiten setzen auf klassische **ELEGANZ**. Klare Linien, edle Materialien und ausgewählte Blüten sorgen für eine zeitlose Wirkung.
Wieder andere Paare entscheiden sich bewusst für **MODERNE AKZENTE**, kräftige Farben oder außergewöhnliche Blumenarrangements. Es gibt dabei kein Richtig oder Falsch. Entscheidend ist nur, dass alles zusammenpasst. Denn genau dann entsteht jener Eindruck, den Gäste oft kaum beschreiben können – aber sofort wahrnehmen.

## Floristen-Wissen:

*Gute Floristik fällt selten durch einzelne Blumen auf. Sie wirkt deshalb so harmonisch, weil Farben, Formen und Materialien miteinander korrespondieren. Die Gäste nehmen das Gesamtbild wahr – nicht jede einzelne Blüte.*

## Die Natur liefert die schönsten Ideen

Wer sich zum ersten Mal mit dem Brautstrauß beschäftigt, entdeckt an Blumen schnell eine schier unendliche Auswahl. Doch **NICHT** jede davon ist zu jeder Jahreszeit **VERFÜGBAR**. Und genau darin liegt oft ein großer Vorteil.

Floristen empfehlen heute immer häufiger, sich von der jeweiligen **SAISON INSPIRIEREN** zu lassen. Das Ergebnis wirkt meist natürlicher, authentischer und oft sogar hochwertiger.

Im Frühling entfalten Tulpen, Ranunkeln und Anemonen ihren Charme. Der Sommer begeistert mit Rosen, Pfingstrosen, Duftwicken oder Dahlien. Wenn sich die Blätter färben, sorgen Chrysanthemen, Astern oder Hagebutten für warme Farbtöne. Im Winter wiederum verleihen Amaryllis, Christrosen, Tannengrün und Eukalyptus der Hochzeit eine ganz besondere Eleganz.

**SAISONALE** Blumen haben einen weiteren Vorteil: Sie sind meist frischer, **LÄNGER HALTBAR** und oft wirtschaftlicher als importierte Blüten.

## SCHON GEWUSST?

*Viele Blumen öffnen ihre Blüten erst einige Stunden nach dem Arrangieren vollständig. Floristen planen deshalb oft ganz genau, wann ein Brautstrauß gebunden wird, damit er während der Trauung seine schönste Form zeigt.*




# DIE BLUMENDEKORATION FÜR DAS FEST




Am Hochzeitstag haben die Floristen viel zu tun. Schon früh am Morgen verladen sie Kisten voller Blumen, Vasen, Kerzenhalter und sicher verpackter Arrangements und machen sich auf den Weg zum Standesamt oder zur Hochzeitslocation.
Jetzt zeigt sich, warum Hochzeitsfloristik weit mehr ist als das Binden schöner Sträuße. Sie ist präzise Planung, Erfahrung und oft auch ein kleines bisschen **IMPROVISATION**. Denn keine Hochzeit gleicht der anderen.

## Der erste Eindruck

Noch bevor alle Gäste Platz nehmen, beginnt die Geschichte Ihrer Hochzeit. Dann heißt ein liebevoll dekorierter **EINGANGSBEREICH** alle willkommen. Blumen schmücken ein Willkommensschild, üppige Arrangements rahmen das **PORTAL** ein oder viele kleine Vasen weisen charmant den Weg zur Trauung. Wer bereits beim Ankommen das Gefühl hat: „Hier wurde an alles gedacht.“, wird diesen Eindruck durch den gesamten Tag mitnehmen.

## UNSER TIPP:

Planen Sie den Eingangsbereich bewusst mit ein. Er erscheint auf vielen Fotos, begrüßt die Gäste und stimmt sie auf den Tag ein – oft mit erstaunlich wenig Aufwand.

# BRAUTSTRAUSS & HOCHZEITSFLORISTIK









## Farben sprechen eine eigene Sprache

Sanfte **CREME- UND ROSÉTÖNE** wirken romantisch und zeitlos. Weiß vermittelt Eleganz und Leichtigkeit. Apricot bringt Wärme ins Arrangement, während kräftige Beerentöne oder **BORDEAUX** sehr festlich erscheinen. Immer häufiger entscheiden sich Brautpaare heute für natürliche Farbkombinationen mit verschiedenen **GRÜNNUANCEN**, kombiniert mit wenigen gezielten Farbakzenten.

Das wirkt lebendig, ohne unruhig zu erscheinen. Und manchmal genügt bereits **EINE** besondere **BLÜTE**, um einem Arrangement seinen Charakter zu verleihen. Natürlich ist der Brautstrauß ein wunderschöner **BLICKFANG**. Doch seine Bedeutung geht weit darüber hinaus.
Er begleitet die Braut vom ersten Moment ihres Auftritts bis weit in die Feier hinein. Er ist auf nahezu jedem Foto zu sehen, wird unzählige Male in den Händen gehalten und oft sogar zu einem **ERINNERUNGSSTÜCK**, das Jahre später noch einen Ehrenplatz findet. Deshalb verdient der Brautstrauß besondere Aufmerksamkeit.

Noch bevor eine Blume gebunden wird, wirft die Floristin einen Blick auf das Foto vom Brautkleid. Ist die Silhouette schlicht oder opulent? Fällt der Stoff weich oder besitzt er eine klare Linie? Welche Details ziehen den Blick auf sich?

Ein üppig besticktes Kleid braucht häufig **KEINEN ÜBERLADENEN** Strauß. Umgekehrt darf ein schlichtes Kleid durchaus von einem ausdrucksstarken Arrangement begleitet werden.

Auch die **KÖRPERGRÖSSE** spielt eine Rolle. Ein zierlicher Brautstrauß kann bei einer großen Braut schnell verloren wirken, während ein sehr großes Bouquet eine kleine Person beinahe verdeckt. Es geht immer um das richtige Verhältnis.

oben: © Haniel/stock.adobe.com; mittig: 1 © peach100/stock.adobe.com; mi. 2 © Julia/stock.adobe.com; 3 © Anja Heuel/ah-photo-moments.de; Floristik: allegria-decorations.de

# Festliche Blumenarrangements

**Eventfloristik & Workshops – und eine gute Adresse für Ihren Junggesellinnenabschied!**

Wir verwandeln Ihren Event mit perfekten Blumenarrangements zu jedem Anlass - ob private Feier oder Firmenevent – in ein blühendes Fest. Von der Planung inkl. Auswahl der Blumen, Farben und Stile – bis zur Dekoration Ihrer Location bieten wir Ihnen den kompletten Service. Erleben Sie bei uns einen unvergesslichen Junggesellinnenabschied oder nutzen Sie gern unsere ganzjährigen Workshops, z.B. „Herbstkranzbinden mit Weinverkostung".







**Floralwerkstatt Sandra Lange · Inh. Lange GmbH** · Gewerbering 21 · 06667 Weißenfels OT Langendorf · Telefon: 03443 / 30 21 05

E-Mail: hallo@floralwerkstatt-lange.de · sandra_lange_floralwerkstatt **www.floralwerkstatt-lange.de**


# HERZENSGABE

## Ein Extra für die Trauzeugin oder für die besten Freundinnen

Blumen fürs **HANDGELENK**? Unbedingt! Die Schnapparmbänder sind ein kleines aber sehr charmantes Extra für Trauzeuginnen, Freundinnen und alle, die am Hochzeitstag ganz nah an eurer Seite sind. **EINFACH KLICK** – und schon tragen eure Lieblingsmenschen ein blühendes Zeichen ganz besonderer Verbundenheit. Ob farblich passend zum Brautstrauß oder als kleiner Hingucker in einer Kontrastfarbe – die Bänder lassen sich wunderbar auf euren Hochzeitslook abstimmen. Und das Beste: Sie sind nicht nur ein hübsches Accessoire, sondern auch eine liebevolle Erinnerung an einen Tag, den ihr gemeinsam gefeiert habt.



© www.mariella-vagabundo.de + Floristik: www.deko-dresden.de



## Blumenkinder

Wohl kaum etwas sorgt für so viele lächelnde Gesichter wie **BLUMENKINDER**. Mit kleinen Körbchen voller Blütenblätter gehen sie dem Brautpaar voraus und schaffen einen stimmungsvollen **EINZUG**. Manche tragen auch kleine Sträuße oder Blumenkränze. Es empfiehlt es sich, vorher mit den Ansprechpartnern vor Ort abzuklären, ob Blüten gestreut werden dürfen. Nicht überall ist dies erlaubt.

## Die Tischdekoration

Kunstvoll arrangierte Blumen veredeln selbst schlichte Räumen mit Festlichkeit.. Der **TISCHFLORISTIK** kommt dabei viel Bedeutung zu. Hohe Arrangements wirken eindrucksvoll und verleihen einem Saal elegante Höhe.

Allerdings sollten sie niemals den Blickkontakt zwischen den Gästen behindern. Niedrige Gestecke schaffen dagegen Nähe und laden zur entspannten Atmosphäre ein. Eine Kombination aus beidem ist ideal für die gewünschte Optik.

*Anja Jahn*

Die besten Floristen:




# JUNGGESELL(INN)EN-ABSCHIED

## GEMEINSAM FEIERN UND LACHEN

*Wer kümmert sich um die Party? Traditionell übernehmen das die Trauzeugen oder engsten Freunde der Braut oder des Bräutigams. Sie sammeln Ideen und sorgen dafür, dass der Ehrengast möglichst wenig organisieren muss, denn die Hauptperson des Tages soll feiern und Spaß haben.*

### Der Richtige Zeitpunkt

Die meisten Feiern werden zwischen **VIER WOCHEN** und **DREI MONATEN** vor der Hochzeit geplant. So bleibt genügend Zeit, um das Erlebnis zu genießen und gleichzeitig entspannt in die letzten Hochzeitsvorbereitungen zu starten.
Von einer Feier direkt am Vorabend der Hochzeit kann man nur abraten. Schließlich möchten Braut und Bräutigam an ihrem großen Tag ausgeschlafen, fit und voller Energie sein.




### Klassiker neu gedacht

Lange Zeit waren Bauchladenverkäufe in der Innenstadt oder ein feuchtfröhlicher **KNEIPENABEND** die Programmpunkte eines JGA. Heute stehen gemeinsame Erlebnisse im Vordergrund. Freundeskreise wünschen sich besondere Erinnerungen statt peinlicher Mutproben. Beliebt sind Aktivitäten, bei denen gelacht, ausprobiert und gemeinsam erlebt wird. Es geht darum, vor der Hochzeit das Singleleben zünftig zu verabschieden.

## Die besten Ideen für Männer

Für viele Männer stehen **ACTION**, Abenteuer und **TEAMGEIST** hoch im Kurs. Kartfahren, Paintball, Escape Rooms oder Outdoor-Abenteuer sorgen für jede Menge Spaß und Gesprächsstoff. Ebenso beliebt sind Bier- oder Whisky-Tastings, Grillkurse, Brauereibesichtigungen oder ein Wochenendtrip. Wer es sportlich mag, plant eine Kanutour, eine Wanderung oder einen Tag auf dem Golfplatz. Im Mittelpunkt steht dabei das **GEMEINSAME** Erlebnis und weniger die perfekte Inszenierung.

## Eine coole Party für die Mädels

Auch bei Junggesellinnenabschieden sind die Möglichkeiten vielfältiger denn je. **WELLNESS-TAGE**, Spa-Ausflüge oder entspannte Picknicks erfreuen sich großer Beliebtheit. Kreative Workshops wie Blumenkränze binden, Schmuck gestalten oder Cocktailkurse bieten eine schöne Mischung aus Aktivität und **GESELLIGKEIT**. Wer es glamourös mag organisiert einen Städtetrip, einen gemeinsamen Brunch oder eine **PARTY-NACHT** mit einem besonderem Motto. Für viele Gruppen zählt vor allem die gemeinsame Zeit, die im hektischen Alltag oft zu kurz kommt.



© oriana-stakhniv/www.unsplash.com

## Gemeinsame Trends entdecken

Die Grenzen zwischen klassischen Männer- und Frauenprogrammen verschwimmen jedoch zunehmend. Escape Rooms, Kochkurse, Weinverkostungen, **BOOTSTOUREN** oder Wochenendtrips begeistern heute beide Gruppen gleichermaßen.

Auch gemeinsame Junggesellenabschiede sind möglich. Statt getrennt zu feiern, verbringen Braut und Bräutigam mit ihrem Freundeskreis einen besonderen Tag. Diese Variante eignet sich besonders für Paare mit vielen **GEMEINSAMEN** Freundinnen und Freunden oder für alle, die lieber zusammen als getrennt feiern möchten.

## Erinnerungen zum Mitnehmen

Liebevolle Accessoires wie Blumenkränze, Schärpen, passende **CAPS** oder bedruckte **T-SHIRTS** (© kauferlebnis.de) verleihen der Gruppe einen einheitlichen Look und sorgen für tolle Fotos.
Besonders witzig und individuell gestaltete Shirts mit lockeren Sprüchen, den Namen der T-Shirt-Träger oder dem Hochzeitsdatum des Brautpaars machen den Tag besonders und sind auch nach der Feier noch eine schöne Erinnerung.

*Anja Jahn*

**Ideen für den JGA gesucht?**
**Diese Profis kümmern sich darum!**



# Auf Traumreise gehen

## ERHOLSAME FLITTERWOCHEN ERLEBEN

*Nach all den aufregenden Monaten wünschen sich viele frisch Vermählte vor allem eines: eine Auszeit. Entspannung, Erholung und Muße nur zu Zweit versprechen die beliebten Flitterwochen. Wie diese aussehen, hängt davon ab, welche Art von Urlaub Sie bevorzugen – unvergesslich soll diese Zeit auf jeden Fall werden.*



© kbarzycki/stock.adobe.com

## FRAGEN SIE DOCH

### mal die Spezialisten!

Auf Flitterwochen spezialisierte Reisebüros kennen die schönsten Reiseziele – von beliebten **KLASSIKERN** bis hin zu **ECHTEN GEHEIMTIPPS**. Dank ihrer Erfahrung finden sie für nahezu jeden Geschmack und **JEDES BUDGET** die passende Hochzeitsreise.
Oft profitieren sie zudem von attraktiven Konditionen der Veranstalter und können besonders interessante Angebote zusammenstellen. Darüber hinaus wissen sie, welche Reiseziele zur gewünschten Reisezeit die **BESTEN** klimatischen **BEDINGUNGEN** bieten und empfehlen Alternativen zu überlaufenen Urlaubsorten.

Auf Wunsch übernehmen sie die **KOMPLETTE** Reiseplanung – von den Flügen über die Unterkunft bis hin zu besonderen Extras wie privaten Ausflügen oder romantischen Überraschungen.

REISEBÜRO ARCADIA

**Reisebüro ARCADIA GmbH**
am Standesamt Leipzig
Martin-Luther-Ring 12 · 04109 Leipzig
Telefon: 0341/2 11 07 77
service@arcadia-travel.de

**www.arcadia-travel.de**



# Die schönsten Ziel für Ihre **Flitterwochen:**

## SANTORIN

Mit seinen weißen Häusern und **BLAUEN DÄCHERN** ist Santorin ein echtes Bilderbuchziel. Die griechische Insel versprüht **MEDITERRANEN** Charme und bietet die perfekte Kulisse für romantische Abende mit Blick auf das tiefblaue Meer. Neben Entspannung und gutem Essen locken kleine Boutiquen, atemberaubende Aussichten und charmante Dörfer, die darauf warten, erkundet zu werden.

## MALEDIVEN

**WEISSE SANDSTRÄNDE**, kristallklares Wasser und traumhafte Sonnenuntergänge: Die Malediven sind das absolute Traumziel für Paare, die nach Ruhe und Romantik suchen. Die kleinen **PRIVATINSELN** mit luxuriösen Bungalows auf Stelzen über dem Wasser bieten alles, was man für eine Auszeit zu zweit braucht. Für diese Destination ist es jedoch ratsam, **FRÜHZEITIG** zu **BUCHEN**, da die exklusiven Resorts schnell ausgebucht sind.

## BALI

Für Paare, die sich nicht nur am Strand entspannen, sondern auch Abenteuer erleben möchten, ist Bali die perfekte Wahl. Hier treffen atemberaubende Natur, üppige Reisfelder und beeindruckende **TEMPELANLAGEN** aufeinander. Ob ein Dinner am Strand oder eine Wanderung zum **VULKAN** – hier finden Sie eine abwechslungsreiche Mischung aus Entspannung und Entdeckungen. Wichtig ist hier die Planung der optimalen Reisezeit, um die Regenzeit zu vermeiden.

## TOSKANA

Wer es lieber **KULINARISCH** und kulturell mag, für den ist die Toskana ein absolutes Highlight. **WEINBERGE**, Olivenhaine und kleine mittelalterliche Städtchen laden dazu ein, die italienische Lebensart in vollen Zügen zu genießen. Ob bei einer Weinverkostung oder einem romantischen Dinner – in der Toskana steht **GENUSS** an erster Stelle. Die besten Weingüter und Unterkünfte sind jedoch oft stark nachgefragt, weshalb **FRÜHZEITIGE RESERVIERUNGEN** ratsam sind.






## Übrigens ...

Flitterwochen müssen **NICHT DIREKT** nach der Hochzeit beginnen. Wählen Sie den Reisezeitraum, der am besten zu Ihren Plänen passt. Das lohnt sich besonders bei Fernreisen, denn viele Destinationen zeigen sich erst zu bestimmten Jahreszeiten von ihrer schönsten Seite. So sind beispielsweise die Vereinigten Arabischen Emirate, Vietnam oder Neuseeland während unseres Winters oft besonders **ANGENEHME** Reiseziele. Wer zeitlich flexibel ist, profitiert zudem häufig von einer **GRÖSSEREN AUSWAHL** und attraktiveren Preisen.

*Anja Jahn*

**Ihre Spezialisten für Flitterwochen finden Sie hier!**

# HOCHZEITS-JUBILÄEN

## So viele Gründe zum Feiern!

*Im Laufe einer langjährigen Ehe gibt es viele Hochzeitstage – und jeder hat seinen eigenen Namen. Wer hätte gedacht, dass man irgendwann sogar Petersilienhochzeit feiern kann? Dabei können die Namen je nach Region oder Tradition auch mal variieren – was dem Spaß keinen Abbruch tut. Und überhaupt: Diese Jubiläen sind doch der perfekte Anlass, mal wieder richtig zu feiern – ob im kleinen Kreis oder mit einem großen Fest!*



© buritora/stock.adobe.com

### PAPIER...

**1. HOCHZEITSTAG**
Der Begriff symbolisiert, dass die Ehe noch frisch und „dünn" wie Papier ist – also leicht zu beschädigen, aber auch offen für gemeinsame Gestaltung.

### BAUMWOLLE...

**2. HOCHZEITSTAG**
Die Ehe hat erste Bewährungsproben überstanden, braucht aber weiterhin Pflege und gemeinsame Entwicklung.

### LEDER...

**3. HOCHZEITSTAG**
In der Regel hat die Ehe erste Stürme überstanden und wurde bereits von einigen Wettern gegerbt.

### HÖLZERN...

**5. HOCHZEITSTAG**
Steht für eine Ehe, die bereits eine stabile Grundlage hat – robust wie Holz, aber noch ausbaufähig formbar.

### ZINN...

**6. HOCHZEITSTAG**
Die zinnerne Hochzeit, symbolisiert eine Beziehung, die wie Zinn glänzen kann, aber regelmäßige Pflege braucht, um nicht an Glanz zu verlieren.

### KUPFER...

**7. HOCHZEITSTAG**
Die Ehe strahlt Beständigkeit aus – wie Kupfer, das mit der Zeit schöne Patina ansetzt, aber stabil bleibt.

## BLECH...

**8. HOCHZEITSTAG**
... eine Ehe, die schon einiges ausgehalten hat – wie Blech ist sie belastbar auch wenn es hier und da mal etwas scheppert.

## ROSEN...

**10. HOCHZEITSTAG**
Steht als Sinnbild für die Liebe, die in einer Dekade Ehe gewachsen ist – schön und leidenschaftlich wie eine Rose, aber auch nicht ohne Dornen.

## PETERSILIEN...

**12. 1/2 HOCHZEITSTAG**
Der Name wird zur halben Silberhochzeit verwendet und steht wie die Petersilie für Würze und Frische, die auch nach jetzt nicht fehlen sollte.

## GLÄSERN...

**15. HOCHZEITSTAG**
Die Ehe ist durchsichtig geworden im besten Sinne: ehrlich, vertraut, ohne große Geheimnisse. Gleichzeitig erinnert Glas daran, achtsam zu bleiben.

## PORZELLAN...

**20. HOCHZEITSTAG**
Verkörpert die Ehe, die nach zwei Jahrzehnten so wertvoll wie Porzellan ist. Eine liebevolle Pflege ist nötig, damit die Beziehung nicht „zerschlagen" wird.

## SILBER...

**25. HOCHZEITSTAG**
Die Ehe ist wertvoll, so wie Silber, das für Schönheit und Wertbeständigkeit geschätzt wird. Ein Zeichen tief verbundener Partnerschaft.

## PERLEN...

**30. HOCHZEITSTAG**
Symbolisch wie eine Perle, die durch Geduld und Zeit entsteht. Schönheit, Seltenheit und der Wert einer langjährigen Partnerschaft machen die Ehe immer kostbarer.

## LILIEN...

**33. HOCHZEITSTAG**
Die Lilie symbolisiert Reinheit und Erneuerung-Eigenschaften, die eine langjährige Ehe auch nach vielen gemeinsamen Jahren prägen sollen.

## LEINEN...

**35. HOCHZEITSTAG**
Leinen steht für Robustheit, Natürlichkeit und auch Langlebigkeit – Eigenschaften, die eine Ehe nach 35 gemeinsamen Jahren auszeichnen.

## GRANAT...

**37 ½ JAHRE**
Ein Edelstein, der für seine tiefrote Farbe bekannt ist. Wegen seiner Robustheit und seines Glanzes wird der Granat als Sinnbild für eine lebendige langlebige Beziehung angesehen.

## RUBIN...

**40. HOCHZEITSTAG**
Der Rubin steht für Kraft und Wärme – Sinnbild für die gewachsene Partnerschaft, dass das Feuer, das noch immer brennt, würdigt.

## MESSING...

**45. HOCHZEITSTAG**
Messing steht für eine Ehe, die nach vielen gemeinsamen Jahren fest und beständig geworden ist – mit einem warmen Glanz, der für gelebte Erfahrungen und Zusammenhalt steht.

## GOLDEN...

**50. HOCHZEITSTAG**
Als besonderer Meilenstein wird ein halbes Jahrhundert gemeinsamer Lebenszeit damit ausgezeichnet, denn Gold symbolisiert Reinheit, Kostbarkeit und ewigen Glanz.

## DIAMANTEN...

**60. HOCHZEITSTAG**
Für außergewöhnliche Beständigkeit steht diese Ehe nach sechs Jahrzehnten gemeinsamen Lebens, das durch Stärke und tiefe Verbundenheit glänzt.

## EISERN...

**65. HOCHZEITSTAG**
Eisen zeichnet sich durch Festigkeit und Widerstandskraft aus – passend zur Ehe, die über so viele Jahrzehnte allen Herausforderungen getrotzt hat.

## STEINERN...

**67 1/2 JAHRE**
Diese Ehe ist so unerschütterlich und dauerhaft geworden ist wie Stein.
Nach vielen gemeinsamen Jahren steht dieser Name für einen Bund, der allen Stürmen standgehalten hat – fest, solide und kaum mehr zu erschüttern.

## PLATIN...

**70. HOCHZEITSTAG**
Eine Ehe, die sieben Jahrzehnte gehalten hat, ist ein äußerst seltenes und ehrenvolles Jubiläum, das für tiefe Liebe, Treue und lebenslangen Zusammenhalt steht.

## KRON-JUWELEN...

**75. HOCHZEITSTAG**
Ein besonders ehrwürdiges Jubiläum – das auf etwas Kostbares, Unvergleichliches und Königliches hinweist: eine Ehe, die in ihrer Dauer und Tiefe kaum zu übertreffen ist.

## EICHEN...

**80. HOCHZEITSTAG**
Die Eiche steht symbolisch für außergewöhnliche Stärke, Standhaftigkeit und ein langes Leben – Eigenschaften, die eine so lange Ehe auf beeindruckende Weise verkörpert.

*Anja Jahn*




Modell Nylo · www.rosaclara.es/de

# HEIRATEN IN LEIPZIG


Leipziger Rathaus

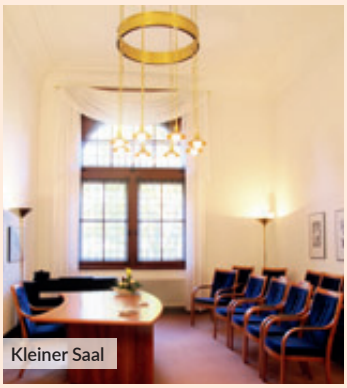
Kleiner Saal

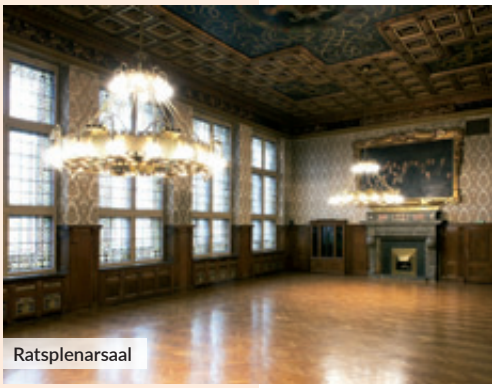
Ratsplenarsaal

**Wir freuen uns auf Sie!**

Das Standesamt Leipzig bietet für Brautpaare neben den beiden Eheschließungsräumen im Stadthaus auch einige exklusive Außenstellen für Ihren großen Tag an.

Für Musikliebhaber kann die Trauung **Bach-Archiv** oder im **Mendelssohn-Haus** durchgeführt werden.

Mit bis zu 90 Personen können Sie unterirdisch unter dem Burgplatz in den **Kasematten** heiraten. In der **Hacienda** können Sie mit Blick auf den Cospudener See zueinander Ja sagen.
Für ein unvergessliches Ambiente in einem besonderen Saal mit bis zu 70 Gästen empfiehlt sich das **Herrenhaus Möckern** oder das **Gohliser Schlösschen**.

Als schönster Raum in Neuen Rathaus kommt der **Ratsplenarsaal** regelmäßig als Trausaal zum Einsatz. Die Wände gliedert ein Edelholzpaneel, darüber ist kostbarer Stoff gespannt. Zwei Kamine schmücken die Stirnseiten des Raumes. Auch die reich bemalte Kassettendecke macht das besondere Flair des Saales aus.
Ihren Wunschtermin können Sie acht Monate vor dem großen Tag vorreservieren, weitere Hinweise zu verfügbaren Terminen, Gebühren und Formalitäten finden Sie unter **www.leipzig.de**/buergerservice-und-Verwaltung/lebenslagen-und-themen/eheschliessung.

Eheschließungen sind Montag, Mittwoch, Donnerstag und Freitag sowie Samstag nach Dienstplan möglich.


© Roland Quester
Kasematten der ehemaligen Pleißenburg


Mendelssohn-Haus

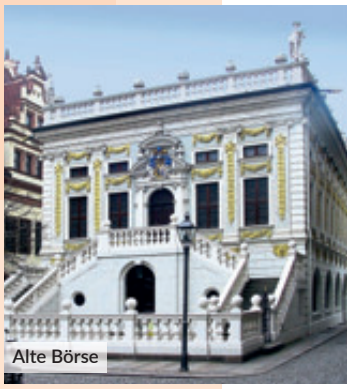
Alte Börse


Herrenhaus Möckern


Oesersaal im Gohliser Schlösschen


Hacienda am Cospudener See

# Standesämter rund um

# LEIPZIG UND HALLE

## B

### Bad Düben
Markt 11
04849 Bad Düben
Telefon 03 42 43/7 22 56

**Öffnungszeiten:**
Di 9–12 13.30–17.30 Uhr
Do 9–12 13.30–15.30 Uhr

Eheschließungen und weitere Termine sind nach Vereinbarung auch außerhalb der Öffnungszeiten möglich.

### Bad Dürrenberg
Saaleweg 1 · 06231 Bad Dürrenberg
Telefon 0 34 62/8 73 21
standesamt@badduerrenberg.de

**Öffnungszeiten:**
Di 9–12 13–18 Uhr
Do 9–12 13–16 Uhr
sowie nach Vereinbarung

### Bad Lausick
Markt 1
04651 Bad Lausick
Telefon 03 43 45/7 01 16

**Öffnungszeiten:**
Di 9–12 13.30–18 Uhr
Mi 9–12 Uhr
Do 9–12 13.30–16 Uhr
Fr 9–12 Uhr

Eheschließungen sind an jedem Tag und nach Vereinbarung auch am Sonnabend möglich.

### Bitterfeld-Wolfen
Markt 7
06749 Bitterfeld-Wolfen
Telefon 0 34 94/6 66 05 90
standesamt@bitterfeld.de

**Öffnungszeiten:**
Mo 9–12 13–16 Uhr
Di 9–12 13–18 Uhr
Do 9–12 13–16 Uhr
Fr 9–12 Uhr

Eheschließungen sind nach Vereinbarung auch samstags und in der Villa am Bernsteinsee möglich.

### Borna
Markt 11
04552 Borna
Telefon 0 34 33/87 31 36
standesamt@borna.de

**Öffnungszeiten:**
Mo 9–12 Uhr
Di 9–12 13–18 Uhr
Do 9–12 13–16 Uhr
Fr 9–12 Uhr
sowie nach Absprache

Eheschließungen sind an jedem Tag und nach Vereinbarung auch am Sonnabend möglich.

### Brandis
Markt 1-3 · 04821 Brandis
Telefon 03 42 92/655-43/-45/-48
standesamt@stadt-brandis.de

**Öffnungszeiten:**
Di 9–11.30 13–19.30 Uhr
Do 9–11.30 13–16.00 Uhr
Fr 9–11.30 Uhr

Eheschließungen sind nach Absprache auch samstags möglich.

Eheschließungen sind im Trauraum im Ratskeller mit bis zu 126 Personen möglich.

### Braunsbedra
Markt 1 · 06242 Braunsbedra
Telefon 03 46 33/4 01 18

**Öffnungszeiten:**
Di 9–12 13–18 Uhr
Do 9–12 13–15 Uhr
Fr 9–12 Uhr

Eheschließungen sind nach Vereinbarung auch samstags möglich. Auch im Ortsteil Frankleben und im Hafen Braunsbedra sind Trauungen möglich.

## C

### Colditz
Markt 1 · 04680 Colditz
Telefon 03 43 81/83 85 01
standesamt@colditz.de

**Öffnungszeiten:**
Di 9–19 Uhr
Do 7–17 Uhr

Eheschließungen sind nach Vereinbarung auch samstags möglich. Trauungen werden im Trausaal des Rathauses, im Parkhotel Muldental, im Wasserschloss Podelwitz und im Schloss Colditz durchgeführt.

## D

### Dahlen
Markt 4
04774 Dahlen
Telefon 03 43 61/8 12 24
kuehne@rathaus-dahlen.de

**Öffnungszeiten:**
Di 9–12 13.30–16 Uhr
Do 9–12 13.30–18 Uhr

Eheschließungen – Wir richten uns nach Ihren Wünschen!

### Delitzsch
Schloßstraße 31
04509 Delitzsch
Telefon 03 42 02/6 72 17
standesamt@delitzsch.de

**Öffnungszeiten:**
Di 8.30–12 13–18 Uhr
Mi 8.30–12 13–15 Uhr
Do 8.30–12 13–15 Uhr

Eheschließungen im Gewölbezimmer sind auch samstags möglich.

### Döbeln
Obermarkt 1
04720 Döbeln
Telefon 0 34 31/57 92 16
standesamt@doebeln.de

**Öffnungszeiten:**
Di 9–12 13–18 Uhr
Mi 9–12 Uhr
Do 9–12 13–16 Uhr
Fr nach Vereinbarung

Eheschließungen sind nach Vereinbarung auch samstags möglich.

### Dommitzsch
Markt 1
04880 Dommitzsch
Telefon 03 42 23/4 39 23
Telefax 03 42 23/4 39 19
standesamt@stadt-dommitzsch.de

**Öffnungszeiten:**
Mo 9–12 Uhr
Di 9–12 14–18 Uhr
Do 9–12 14–16 Uhr
Fr 9–12 Uhr

Eheschließungen nach Vereinbarung auch sonnabends möglich.

# Kontakte und Öffnungszeiten von **B** bis **K** …

## E

### Eilenburg

Marktplatz 1 · 04838 Eilenburg
Telefon 0 34 23/65 21 55
standesamt@eilenburg.de

**Öffnungszeiten:**

Di 9–13 14–18 Uhr
Do 9–13 14–16 Uhr

Terminvereinbarungen sind auch außerhalb der Sprechzeiten mögl. Eheschließungen sind nach Vereinb. am Sa.mögl.

## F

### Frohburg

Markt 13–15 · 04654 Frohburg
Telefon 03 43 48/805-19/-69
v.winkler@frohburg.de
y.jahn-poehlmann@frohburg.de

**Öffnungszeiten:**

Di 8–12 13–18 Uhr
Do 8–12 13–16 Uhr
Fr 8–11 Uhr
und nach Vereinbarung

Eheschließungen sind von Mo. bis Fr. und nach Vereinb. auch Sa. mögl. Trauungen können im Rathaus im „Festsaal", im „Bildersaal" im Schloss Frohburg, im „Schwindsaal" Rüdigsdorf und in den Hofmannschen Sammlungen in Kohren-Sahlis, im Rosenschloss in Flößberg und auf „Burg Gnandstein" stattfinden.

## G

### Geithain

Markt 11 · 04643 Geithain
Telefon 03 43 41/46 61 25
standesamt@geithain.de

**Öffnungszeiten:**

Mo 8–12 Uhr
Di 8–12 13–18 Uhr
Do 8–12 13–17 Uhr
Fr 8–12 Uhr

Eheschließungen sind nach Vereinbarung auch samstags möglich.

### Goethestadt Bad Lauchstädt

Markt 1
06246 Goethestadt Bad Lauchstädt
Telefon 03 46 35/3 17 19
standesamt@stadt-bad-lauchstaedt.de

**Öffnungszeiten:**

Mo 9–11 Uhr
Di 9–11 14–18 Uhr
Do 14–15.30 Uhr
Fr 9–11 Uhr

Eheschließungen sind an jedem Wochentag und nach Vereinbarung auch samstags möglich.
Trauungen finden im neuen Rathaus, im Kurpark in der Vulpius-Laube, im Herzog-Pavillon, im Genscher Saal, im Historischen Kursaal, im Bauernmuseum Milzau und auf dem Weinberg am Geiseltalsee statt.

### Grimma

Nerchauer Hauptstraße 18
04668 Grimma/OT Nerchau
Telefon 0 34 37/9 85 87 80
standesamt@grimma.de
www.grimma.de

**Öffnungszeiten:**

Di 9–12 13–18 Uhr
Do 9–12 13–16 Uhr
Fr 9–12 Uhr

Eheschließungen sind nach Vereinbarung auch samstags möglich.

### Groitzsch

Markt 1 · 04539 Groitzsch
Telefon 03 42 96/4 51 26
kerstin.fettke@groitzsch.de
www.groitzsch.de

**Öffnungszeiten:**

Di 9–12 14–18 Uhr
Mi 9–12 Uhr
Do 9–12 14–17 Uhr
Fr 7.30–11.30 Uhr

Eheschließungen sind nach Vereinbarung auch samstags und außerhalb der Öffnungszeiten möglich.

### Großpösna

Im Rittergut 1 · 04463 Großpösna
Telefon 03 42 97/7 18-33/-37
standesamt@grosspoesna.de

**Öffnungszeiten:**

Di 9–12 13–18 Uhr
Mi 13–15 Uhr
Do 9–12 13–16 Uhr
Fr 9–12 Uhr

Eheschließungen finden auf der VINETA auf dem Störmthaler See, im Rittergut und im Botanischen Garten Großpösna statt.

## H

### Halle

Marktplatz 1
06108 Halle (Saale)
Telefon 03 45/221-0
Telefax 03 45/2 21 45 81
heiraten@halle.de
www.halle.de

**Öffnungszeiten:** (nur mit Termin)

Mo 9–12 Uhr
Di 9–12 13–18 Uhr
Do 9–12 13–15 Uhr

### Hartha

Karl-Marx-Straße 32
04746 Hartha
Telefon 03 43 28/5 21 36
standesamt@hartha.de

**Öffnungszeiten:**

Mo 9–12 Uhr
Di 9–12 13–18 Uhr
Do 9–12 13–16 Uhr
Fr nach Vereinbarung

Eheschließungen sind nach Vereinbarung von Montag bis Samstag immer mögl. Auch außerhalb der Öffnungszeiten des Standesamtes.

## K

### Kabelsketal

Lange Straße 18 · 06184 Kabelsketal
Telefon 03 46 05/3 31 52
standesamt@kabelsketal.de

**Öffnungszeiten:**

Mo 9–12 13–16 Uhr
Di 9–12 13–18 Uhr
Do 9–12 13–15 Uhr

Eheschließungen sind nach Vereinbarung auch samstags und außerhalb der Öffnungszeiten möglich.

# Standesämter rund um LEIPZIG/HALLE

## Kitzscher

Ernst-Schneller-Str. 1 · 04567 Kitzscher
Telefon 0 34 33/79 09 43

**Öffnungszeiten:**

Di 9–11.30 13.30–18 Uhr
Do 9–11.30 13.30–17 Uhr

Eheschließungen sind nach Vereinbarung auch freitags und samstags möglich.

## Köthen (Anhalt)

Marktstraße 1–3
06366 Köthen (Anh.)
Telefon 0 34 96/42 53 23

**Öffnungszeiten:**

Mo 9–12 Uhr
Di 9–12 14–18 Uhr
Do 8–12 14–17 Uhr

Eheschließungen sind auch samstags und außerhalb der Öffnungszeiten im Rathaus oder in der Schlosskapelle nach Vereinbarung möglich.

# L

## Landsberg

Markt 1 · 06188 Landsberg
Telefon 03 46 02/4 00 49-12/-15
standesamt@stadt-landsberg.de

**Öffnungszeiten:**

nur nach tel. Vereinbarung

Eheschließungen sind täglich und nach Vereinbarung auch samstags möglich. Das Standesamt bietet Trauungen im Rathaus, in der „Doppelkapelle St. Crucis“ in Landsberg, in der „Alten Brennerei“ in Niemberg und im Hohen Turm in Hohen Thurm an.

## Leipzig

Stadthaus Burgplatz 1 · 04109 Leipzig
Telefon 03 41/1 23–0
standesamt@leipzig.de

**Öffnungszeiten:**

Mo 9–12 Uhr
Di 9–12 13–18 Uhr
Do 13–18 Uhr

Trauungen sind von Montag bis Freitag (außer Di.) während der Öffnungszeiten möglich, samstags nach Vereinbarung.

## Leisnig

Markt 1 · 04703 Leisnig
Telefon 03 43 21/6 66-29/-45
standesamt@leisnig.de

**Öffnungszeiten:**

Di 9–12 14–18 Uhr
Mi 9–12 Uhr
Do 13–15 Uhr
Fr 9–12 Uhr

Eheschließungen sind nach Vereinbarung auch samstags möglich. Trauungen werden auch auf Burg Mildenstein und im Kloster Buch durchgeführt.

## Leuna

Rathausstraße 1
06237 Leuna
Telefon 0 34 61/84 01 34

Öffnungszeiten:

Di 9–12 13–18 Uhr
Do 9–12 13–16 Uhr

sowie nach Vereinbarung

Eheschließungen sind nach Vereinbarung auch samstags möglich.

## Lützen

Markt 1
06686 Lützen
Telefon 03 44 44/3 15 17

**Öffnungszeiten:**

Mo 9–12
Di 9–12 13–18 Uhr
Do 9–12 13–15 Uhr
Fr 9–11 Uhr

außerhalb der Sprechzeiten Terminvereinbarung möglich

Eheschließungen sind nach Vereinbarung auch samstags möglich. Eheschließungen sind auch im Schloss Lützen möglich.

# M

## Machern

Schloßplatz 9
04827 Machern
Telefon 03 42 92/8 50 55
standesamt@gemeinde-machern.de

**Öffnungszeiten:**

Di 9–12 13–18 Uhr
Do 9–12 13–17 Uhr

Eheschließungen sind nach Vereinbarung auch samstags möglich.

## Markkleeberg

Sitz: Raschwitzer Straße 13
Postanschrift: Rathausplatz 1
04416 Markkleeberg
Telefon 03 41/3 53 31 40
Telefax 03 41/35 41 424
standesamt@markkleeberg.de

**Öffnungszeiten:**

Di 9–12 14–18 Uhr
Do 9–12 14–16.30 Uhr

Eheschließungen sind nach Vereinbarung auch an Samstagen möglich und werden u. a. auch im Weißen Haus im Spiegelsaal durchgeführt.

## Markranstädt

Markt 1
04420 Markranstädt
Telefon 03 42 05/6 11 30
standesamt@markranstaedt.de
www.markranstaedt.de

**Öffnungszeiten:**

Di 8.30–11.30 13.30–17.30 Uhr
Do 8.30–11.30 13.00–16.30 Uhr
Fr 8.30–11.30 Uhr

Termine sind außerhalb der Sprechzeiten nach Vereinbarung möglich!

Trauungen finden im Rathaus Markranstädt und im Schloss Altranstädt statt. Weitere Informationen zu Eheschließungen finden Sie auf unserer Website unter der Rubrik „Heiraten in Markranstädt“. Gern nehmen wir Ihre Terminwünsche telefonisch entgegen.

## Merseburg

Oberaltenburg 2
06217 Merseburg
Telefon 0 34 61/44 57 50
standesamt@merseburg.de
heiraten@merseburg.de

**Öffnungszeiten:**

Di 9–12 14–18 Uhr
Do 9–12 14–15.30 Uhr

Eheschließungen sind nach Vereinbarung auch samstags möglich.

## Mügeln

Markt 1
04769 Mügeln
Telefon 03 43 62/4 10 18
www.stadt-muegeln.de

**Öffnungszeiten:**

Di 9–12 13–16.30 Uhr
Do 9–12 13–18 Uhr
Fr 9–11.30 Uhr

Eheschließungen sind nach Vereinbarung auch samstags möglich.

Eheschließungen sind nach Vereinbarung auch im Kloster Mariental Mügeln, OT Sornzig möglich.

## Muldestausee

Neuwerk 3
06774 Muldestausee/OT Pouch
Telefon 0 34 93/9 29 95 19
www.gemeinde-muldestausee.de

**Öffnungszeiten:**

Mo 9–12 Uhr
Di 9–12 13–18.00 Uhr
Do 9–12 13–15.30 Uhr
Fr 9–12 Uhr

Eheschließungen sind nach Vereinbarung und samstags möglich.

Das Trauzimmer befindet sich im Herrenhaus, OT Muldenstein. Dort kann auch gefeiert werden. Des Weiteren können Sie auch auf der MS Reudnitz heiraten.

# Kontakte und Öffnungszeiten von **K** bis **S** …

## N

### Naumburg
Markt 1 · 06618 Naumburg
Telefon 0 34 45/27 33 60
Telefax 0 34 45/27 33 78
standesamt@naumburg-stadt.de

**Öffnungszeiten:**
Mo 9–12 Uhr
Di 9–12 14–18 Uhr
Do 9–12 14–16 Uhr

Eheschließungen sind im Trauzimmer des Rathauses der Stadt Naumburg/Saale, im Trauzimmer auf der Rudelsburg, im Max-Klinger-Weinberg und seit 2020 im Neugotischen Haus der Stiftung Schulpforta möglich.

### Naunhof
Markt 1 · 04683 Naunhof
Telefon 03 42 93/42-124
standesamt@naunhof.de

**Öffnungszeiten:**
Di 9–12 14–18.30 Uhr
Do 9–12 13–15.30 Uhr
und nach tel. Vereinbarung

Trauungen sind nach Vereinbarung auch samstags möglich. Trauungen können auch im Schloss Belgershain stattfinden.

### Neukieritzsch
Schulplatz 3
04575 Neukieritzsch
Telefon 03 43 42/8 03 23
standesamt@neukieritzsch.de
www.neukieritzsch.de

Öffnungszeiten:
Di 9–12 14–18 Uhr
Do 9–12 14–17 Uhr

Termine nach Vereinbarung

Eheschließungen sind nach Vereinbarung auch samstags möglich und können auch auf dem Flugplatz Böhlen durchgeführt werden.

## O

### Oschatz
Neumarkt 1
04758 Oschatz
Telefon 0 34 35/97 02 33
standesamt@oschatz.org
www.oschatz.org

**Öffnungszeiten:**
Mo 9–12 13–15.30 Uhr
Di 9–12 13–15.30 Uhr
Do 9–12 13–17 Uhr
Fr 9–12 Uhr

Trauungen sind von Montag bis Freitag während der Öffnungszeiten möglich, samstags nach Vereinbarung.

## P

### Pegau
Markt 1 · 04523 Pegau
Telefon 03 42 96/9 80 23
standesamt@pegau.de
www.stadt-pegau.de

**Öffnungszeiten:**
Mo 9–12 Uhr
Di 9–12 13.30–18 Uhr
Do 9–12 13.30–16 Uhr
Fr 9–12 Uhr

Eheschließungen sind im Trauzimmer und im Klostergarten möglich, auch außerhalb der Öffnungszeiten und am Samstag.

### Petersberg
Götschetalstraße 15 · 06193 Petersberg
Telefon 03 46 06/25 31 29
Telefax: 03 46 06/25 31 40
standesamt@gemeinde-petersberg.de
www.petersberg.de

**Öffnungszeiten:**
Di 9–12 13–18 Uhr
Do 9–12 13–15 Uhr

Eheschließungen sind täglich und samstags nach Vereinbarung möglich.
Trauungen finden im Saal der Gemeindeverwaltung Wallwitz statt sowie in der Wassermühle Krosigk (für etwa bis 30 Personen), im Gutshof Hädicke und im Barockschloss Ostrau (für etwa bis 70 Personen).

## R

### Roßwein
Markt 4 · 04741 Roßwein
Telefon 03 43 22/4 66 13
Telefax 03 43 22/466-51
standesamt@rosswein.de
www.rosswein.de

**Öffnungszeiten:**
Mo 9–12 Uhr
Di 9–12 14–18 Uhr
Mi 9–12 Uhr
Do 9–12 14–16 Uhr

Eheschließungen sind außerhalb der Öffnungszeiten und am Samstag möglich. Trauungen können außerdem im Landhotel „Sonnenhof" durchgeführt werden.

## S

### Sandersdorf-Brehna
Biiterfelder Straße 28/29
06792 Sandersdorf-Brehna OT Brehna
Telefon 0 34 93/801-520
Telefax: 0 34 93/8 01-209
standesamt@sandersdorf-brehna.de
www.sandersdorf-brehna.de

**Öffnungszeiten:**
Di 9–12 13–18 Uhr
Do 9–12 13–16 Uhr
Fr 9–12 Uhr

Eheschließungen finden im Rathaus in Sandersdorf-Brehna (26 Plätze) und im Rathaus in der Außenstelle in Brehna (32 Plätze) statt.

### Schkeuditz
**Postanschrift:**
Rathausplatz 3
04435 Schkeuditz

**Besucheranschrift:**
Rathausplatz 7
04435 Schkeuditz
Telefon 03 42 04/88 13 31
standesamt@schkeuditz.de
www.schkeuditz.de

**Öffnungszeiten:**
Mo 8–12 Uhr
Di 8–12 13–18 Uhr
Do 8–12 Uhr 13–17 Uhr*
Fr 8–12 Uhr

*Donnerstags ist die Vorsprache ausschließlich mit Online-Termin möglich.

Eheschließungen sind nach Vereinbarung auch samstags möglich.

### Schkopau
Schulstraße 8
06258 Schkopau
Telefon 0 34 61/7 30 34 22
Telefax: 0 34 61/7 30 35 54 22
standesamt@gemeinde-schkopau.de
www.gemeinde-schkopau.de

**Öffnungszeiten:**
Di 9–12 13–18 Uhr
Do 9–12 13–16 Uhr
sowie mit Terminvereinbarung

Termine können auch außerhalb der Öffnungszeiten vereinbart werden.

Eheschließungen sind nach Absprache auch samstags möglich.

Es werden auch Trauungen im Schlosshotel Schkopau (umgeben vom malerischen 50.000 Quadratmeter großen Schlosspark), im Bürgerhaus und im Kulturgut Ermlitz in Schkopau OT Ermlitz durchgeführt.

# Kontakte und Öffnungszeiten von **S** bis **Z** …

## Schmölln

Markt 1 · 04626 Schmölln
Telefon 03 44 91/76-196
standesamt@schmoelln.de
www.schmoelln.de

**Öffnungszeiten:**

| | | |
|---|---|---|
| Mo | 9–12 Uhr | |
| Di | 9–12 | 14–18 Uhr |
| Do | 9–12 | 14–17 Uhr |

Eheschließungen sind nach Vereinb. auch sa. und außerhalb der Öffnungszeiten möglich. Es werden auch Trauungen auf Burg Posterstein, am Hillerturm Schmölln und auf dem Ernst-Agnes-Turm durchgeführt.

# T

## Taucha

Schloßstraße 13 · 04425 Taucha
Telefon 03 42 98/7 01 50
standesamt@taucha.de
www.taucha.de

**Öffnungszeiten:**

| | | |
|---|---|---|
| Mo | 8–12 | 13–16 Uhr |
| Di | 8–12 | 13–17 Uhr |
| Do | 8–12 | 13–17 Uhr |
| Fr | 8–12 Uhr | |
| Sa | nach Vereinbarung | |

Eheschließungen sind nach Vereinbarung auch samstags möglich.

## Torgau

Markt 1 · 04860 Torgau
Telefon 0 34 21/74 82 40
standesamt@torgau.de
www.torgau.de

**Öffnungszeiten:**

| | |
|---|---|
| Mo | 8–12 Uhr |
| Di | 8–16 Uhr |
| Do | 8–18 Uhr |
| Fr | 8–12 Uhr |

Trauungen finden im Trauzimmer des Rathauses (25 Pers.), im Barockzimmer in Torgau (70 Pers.), im Schloss Hartenfels (1 x monatlich, 25 Pers.) und im Pöppelmannsaal von Schloss Graditz (150 Pers.) statt. Zu festen Terminen finden im Ockerts Hof in Beilrode Trauungen statt (50 Pers.).

**Öffnungszeiten:**

| | | |
|---|---|---|
| Di | 9–12 | 13–18 Uhr |
| Do | 9–12 | 14–16 Uhr |

und nach Vereinbarung

Es befindet sich ein Fahrstuhl im Haus, Hochzeiten sind im Eheschließungszimmer mit etwa 28 Plätzen und im Jugendstilsaal mit Flügel für etwa 80 Plätze möglich (Zusatzkosten).

## Weißenfels

Leipziger Straße 9 · 06667 Weißenfels
Telefon 034 43/370-238/-224/-222
standesamt@weissenfels.de
www.weissenfels.de

**Öffnungszeiten:**

| | | |
|---|---|---|
| Mo | 9–12 Uhr | |
| Di | 9–12 | 13–17.30 Uhr |
| Do | 9–12 | 13–15.30 Uhr |

Trauungen können im Fürstenhaus im kleinen Trausaal (Platz für 28 Personen) und im großen Trausaal (Platz für 55 Personen) durchgeführt werden. Von Mai bis August können jeden letzten Samstag im Monat auch im Bismarckturm Trauungen stattfinden, im Innenbereich mit bis zu 12 Personen, im Außenbereich mit bis zu 45 Personen.

## Wermsdorf

Altes Jagdschloß 1
04779 Wermsdorf
Telefon 03 43 64/8 11 23
haertel@wermsdorf.de
www.wermsdorf.de

**Öffnungszeiten:**

| | | |
|---|---|---|
| Di | 9–12 Uhr | |
| Do | 9–12 | 13–17.30 Uhr |
| Fr | 9–12 Uhr | |

Eheschließungen sind nach Vereinbarung auch samstags möglich.

## Wurzen

Friedrich-Ebert-Straße 2
04808 Wurzen
Telefon 0 34 25/85 60-153/-154/-155
standesamt@wurzen.de

**Öffnungszeiten:**

| | | |
|---|---|---|
| Mo | 9–12 Uhr | |
| Di | 9–12 | 13–18 Uhr |
| Do | 9–12 | 13–16 Uhr |
| Fr | 9–12 Uhr | |

Termine nach Vereinbarung

**Öffnungszeiten:**

| | | |
|---|---|---|
| Mo | 9–12 Uhr | |
| Di | 9–12 | 14–18 Uhr |
| Do | 9–12 | 14–16 Uhr |

Termine außerhalb der Öffnungszeiten nach telefonischer Vereinbarung.

Eheschließungen sind im Trauzimmer des Rathauses (30 Personen) sowie im Schloss Moritzburg Zeitz im „Barocken Trauzimmer“ (15 Personen – steht aufgrund von Bauarbeiten 2024 und 2025 nicht zur Verfügung!) und im „Festsaal“ (100 Personen) möglich.
Von Mai – September besteht außerdem die Möglichkeit im Schlosspark Moritzburg im „Alten Wehrturm“ (30 Personen) sowie Open-Air „Unter dem Alten Ahorn“ (40 Personen) und im „Japanischen Garten“ (25 Personen) zu heiraten.
Weiterhin können Trauungen in der „Alten Schmiede“ in der Brikettfabrik Herrmannschacht durchgeführt werden.

## Zwenkau

Bürgermeister-Ahnert-Platz 1
04442 Zwenkau
Telefon 03 42 03/5 09 20
standesamt@stadt-zwenkau.de

**Öffnungszeiten:**

| | | |
|---|---|---|
| Di | 9–12 | 14–18 Uhr |
| Do | 9–12 | 14–17 Uhr |

Eheschließungen sind nach Vereinbarung auch samstags, zum Sonnenuntergang oder zur Mitternacht im fackelerleuchteten Ambiente möglich.
Wir führen auch Trauungen auf der MS Neuseenland (Cospudener See), auf der MS Santa Barbara (Zwenkauer See) und im Pavillon (im Rathausinnenhof) durch.

# W

## Waldheim

Niedermarkt 1 · 04736 Waldheim
Telefon 03 43 27/5 72 39
standesamt@stadt-waldheim.de
www.stadt-waldheim.de

# Z

## Zeitz

Altmarkt 1 · 06712 Zeitz
Telefon 0 34 41/83-223
Telefax 0 34 41/83-460
www.zeitz.de

alle Angaben ohne Gewähr
Stand 10/2026

# HEIRATEN IN HALLE


Stadthaus Halle (Saale)

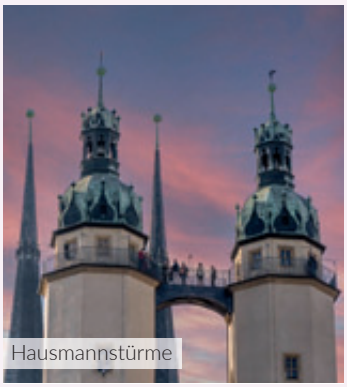
Hausmannstürme


Moritzburg, Talamt

## Standesamt Halle (Saale)

Marktplatz 1 · 06100 Halle (Saale)
Telefon: (03 45) 221-0 · Telefax: (03 45) 2 21 45 81
heiraten@halle.de · www.halle.de

Öffnungszeiten:
Montag 9.00 – 12.00 Uhr
Dienstag 9.00 – 12.00 Uhr und 13.00 – 18.00 Uhr
Donnerstag 9.00 – 12.00 Uhr und 13.00 – 15.00 Uhr
Die Vorsprache in Eheangelegenheiten ist nur nach vorheriger Vereinbarung eines Besuchertermins möglich.

### Die Saalestadt bietet den Hochzeitspaaren derzeit sieben Orte für Eheschließungen an.

Das **Stadthaus Halle (Saale)**, 1891-1893 an der Südseite des Marktes errichtet, dient mit seinen prunkvoll ausgestatteten holzvertäfelten Sälen dem Stadtrat sowie anderen städtischen Gremien als Tagungsort und wird auch für festliche Anlässe genutzt. Traditionell werden hier vom Standesamt Halle (Saale) Trauungen im historischen Ambiente durchgeführt. Das Trauzimmer im Stadthaus wird im Jahr 2027 voraussichtlich nicht oder nur stark eingeschränkt zur Verfügung stehen.

Paare, die bereit sind, 225 Stufen zu steigen, können sich auf den **Hausmannstürmen der Marktkirche**, hoch über den Dächern von Halle das „Ja-Wort“ geben. Erbaut wurde die Marktkirche von 1529-1554.
Der Name geht auf den schon im 16. Jahrhundert hier wohnenden Hausmann zurück, der die Stadt überwachte und ihre Bewohner bei Feuer alarmierte. Von der Brücke in 43 m Höhe bietet sich ein außergewöhnlicher Rundblick über die Saalestadt. Aus Sicherheitsgründen dürfen nur sechs Gäste der Trauung beiwohnen.

Die Stadt Halle (Saale) bietet an ausgewählten Terminen Eheschließungen im **Planetarium Halle** an. Im Herzstück des Planetariums, dem Sternensaal, nimmt Ihre Eheschließung neue Dimensionen an. Unter der 12 m großen Halbkugel als Projektionsfläche und einem Sternenprojektor von Carl Zeiss können Sie gemeinsam mit Ihren Gästen eine Reise durch die unendlichen Weiten des Universums sowie durch ihre eigenen gemeinsamen Erinnerungen erleben. Die angebotenen Termine werden durch das Standesamt in Einvernehmen mit dem Planetarium jährlich neu bestimmt.
**www.planetarium-halle.de**

Das Trauzimmer im Talamt der Moritzburg wird im Jahr 2027 bis voraussichtlich 20232 wegen Baumaßnahmen nicht zur Verfügung stehen.“


Händelhaus, Renaissance-Zimmer

ungsorten der Stadt. Für Musikliebhaber und Kulturbegeisterte werden von den Standesbeamten der Stadt Halle Eheschließungen in den Räumen des Geburtshauses von Georg Friedrich Händel durchgeführt.
**www.haendelhaus.de**

**Weitere Informationen** zum Thema finden Sie unter **www.halle.de/heiraten/trauungsorte**.


Stadthaus Halle (Saale), Trauzimmer


Hausmannstürme, Trauzimmer


Planetarium, Sternensaal

# HERSTELLER IM MAGAZIN

Weitere Informationen über die redaktionell vorgestellten Brautkleider,
Anzüge, Accessoires und Trauringe finden Sie unter den genannten Adressen

## Brautmode

Air Barcelona · www.airbarcelona.com
Bianco Evento · www.bianco-evento.com
Diane Legrand · www.dianelegrand.com
Eddy K · www.eddyk.com
Herve Paris · www.gbsherveparis.com
Jarice · www.jarice.com
Justin Alexander · www.justinalexander.com
Lanesta · www.lanesta.com
Libelle Bridal · www.libellebridal.com
Modeca · www.modeca.com
Oksana Mukha · www.oksana-mukha.com
Randy Fenoli · www.rendyfenoli.com
Rosa Clara · www.rosaclara.es
Très Chic Bridal · www.treschicbridalwear.com

## Festmode

Luxuar · www.luxuar.com

## Bräutigammode

Cleofe Finati · www.cleofefinati.com
Digel · www.digel.de
Kuhn · www.kuhn-masskonfektion.com
Wilvorst · www.wilvorst.de

## Trauringe

AG Gerstner · www.gerstner-trauringe.de
Breuning · www.breuning.de
Christian Bauer · www.christianbauer.de
Collection Ruesch · www.collection-ruesch.at
Fischer · www.fischer-trauringe.de
Meisterschmuck · www.meisterschmuck.de
Niessing · www.niessing.com
Rauschmayer · www.rauschmayer.com




# IMPRESSUM

**Herausgeber, Verlag und Redaktion**
Werbung & Satz Fendler
Reisstraße 30, 01257 Dresden
Telefon: 0351/209 22 43
Telefax: 0351/209 22 87

info@HeiratenInSachsen.de
**www.HochzeitInSachsen.de**

**Erscheinung:** jährlich

**Titel Leipzig:**
www.hochzeitsfotograf-aus-berlin.com
**Redaktion und Layout:** Anja Jahn,
Anja Butter-Mögel
**Anzeigenverkauf:**
Sylvia Boblest: 0152/33 95 95 60
Christine Kohlmeyer: 0176/42 09 53 16
**Druck:** Druckerei-Dresden.de



Nachdruck, auch auszugsweise, Vervielfältigungen und Fotoverwendung nur mit schriftlicher Genehmigung des Herausgebers. Für Inhalt, Aussage sowie Texte und Fotos der Anzeigen und deren Veröffentlichung ist der Auftraggeber verantwortlich. Offensichtliche Druckfehler leiten keinen Rechtsanspruch ab. Alle Rechte vorbehalten.



Werbung & Druck Fendler
Heiraten in Leipzig, Halle und
Umgebung 2027



Modelle Greta und Magda · www.lanesta.com

# Junghähnel

*... macht glücklich !*

Bilder © Fotolia.com - #134307752 | Urheber: lienchen020_2 + #116986753 | Urheber: Cigdem



Trauringe oo Verlobungsringe oo Freundschaftsringe oo und vieles mehr



An diesen Tagen bis zu **20%** beim Trauringkauf sparen

Mit Terminvereinbarung, zwischen 10 & 18 Uhr

NOVA SHOP. EAT. PLAY.

P.C. PAUNSDORF CENTER

www.ihr-trauringpartner.de